CMYK

तापमान
अधिकतम :18°C
न्यूनतम: 13°C

सेंसेक्स
74,612.43
22,545.05

सोना चांदी
88,155
98,000

खबरें छुपाता नहीं, छापता है

शाह टाइम्स

हल्द्वानी, शुक्रवार 28 फरवरी 2025 हल्द्वानी संस्करण: वर्ष 22 अंक 190 पृष्ठ 12 मूल्य रुपये 5.00

www.shahtimesnews.com

विस्तृत खबरों के लिए QR कोड स्कैन करें। मुफ्त पढ़ें E-paper

shahtimes2015@gmail.com | माघ फाल्गुन पक्ष 14 विक्रमी सम्वत् 2081 | 29 शाबान 1446 हिजरी | नई दिल्ली, मुजफ्फरनगर, देहरादून, हल्द्वानी, मुरादाबाद, बरेली, मेरठ व लखनऊ से प्रकाशित

जीएसटी-सीमा शुल्क मामलों में सुप्रीम फैसला

एफआईआर के बिना भी मिल सकती है अग्रिम जमानत

शाह टाइम्स ब्यूरो

नई दिल्ली। उच्चतम न्यायालय ने गुरुवार को फैसला सुनाया कि कर अधिकारियों द्वारा मनमानी गिरफ्तारी और जबरदस्ती संवैधानिक अधिकारों का उल्लंघन है और निर्देश दिया कि अधिकारियों की प्रवर्तन कार्रवाई कानून की सीमा के भीतर रहनी चाहिए।

वस्तु एवं सेवा कर (जीएसटी) अधिनियम और सीमा शुल्क अधिनियम के अंतर्गत गिरफ्तारी की शक्तियों को स्पष्ट करते हुए और एक ऐतिहासिक फैसले में मुख्य न्यायाधीश (सीजेआई) संजीव खन्ना, न्यायमूर्ति एमएम सुंदरेश और न्यायमूर्ति बेला एम. त्रिवेदी की पीठ ने कहा कि इन कर कानूनों के अंतर्गत अधिकारी पुलिस अधिकारियों का दर्जा नहीं रखते हैं और इस तर्क को खारिज कर दिया कि उन्हें ऐसा माना जाना चाहिए। पीठ ने कहा कि आपराधिक प्रक्रिया संहिता (अब भारतीय नागरिक सुरक्षा संहिता) के अंतर्गत प्रक्रियात्मक सुरक्षा उपाय इन कानूनों के अंतर्गत की गई गिरफ्तारियों पर समान रूप से लागू होंगे। शीर्ष अदालत ने कहा कि इसमें अग्रिम जमानत प्रावधान लागू होते हैं, जो लोगों को एफआईआर दर्ज होने से पहले ही न्यायपालिका से राहत मांगने की अनुमति प्रदान करते हैं। पीठ ने कहा कि जीएसटी और सीमा शुल्क कानूनों के अंतर्गत गिरफ्तारी सत्यापित सामग्री पर आधारित होनी चाहिए, न कि केवल संदेह के आधार पर। उसने कहा कि इन -शेष पृष्ठ दो पर

भोपाल का जहरीला कचरा पीथमपुर में ही जलेगा

नई दिल्ली। भोपाल गैस त्रासदी से जुड़ी याचिका पर सुप्रीम कोर्ट में गुरुवार को सुनवाई हुई। शीर्ष अदालत ने यूनियन कार्बाइड के खतरनाक अपशिष्ट के निपटान पर मध्य प्रदेश उच्च न्यायालय के आदेश में हस्तक्षेप करने से इन्कार कर दिया। कोर्ट ने मध्य प्रदेश के पीथमपुर में खतरनाक अपशिष्ट के निपटान संबंधी गुरुवार के परीक्षण पर भी रोक लगाने से इन्कार कर दिया।

राज्यों के समग्र विकास के लिए गांवों का विकास जरूरी: पुष्कर धामी

126 ग्राम पंचायत विकास अधिकारियों को सीएम ने सौंपे नियुक्ति पत्र

शाह टाइम्स ब्यूरो

देहरादून। पंचायतीराज विभाग के अन्तर्गत 126 नवनियुक्त ग्राम पंचायत विकास अधिकारियों को मुख्यमंत्री पुष्कर सिंह धामी ने गुरुवार को नियुक्ति पत्र प्रदान किए। पिछले साढ़े तीन सालों में राज्य में 20 हजार से अधिक युवाओं को सरकारी सेवाओं में नौकरी प्रदान की गई है।

मुख्यमंत्री ने सभी अभ्यर्थियों को शुभकामनाएं देते हुए कहा कि यह दिन आपके जीवन में एक नया अध्याय लेकर आया है। उन्होंने आशा व्यक्त करते हुए कहा कि नव चयनित अभ्यर्थी लोकतंत्र की सबसे महत्वपूर्ण इकाई ग्राम पंचायत के अभिन्न अंग बनकर गांवों का समग्र विकास सुनिश्चित करने की दिशा में कार्य करेंगे। राज्य के समग्र विकास के लिए गांवों का विकास जरूरी है। गांवों के विकास में एक ग्राम पंचायत विकास अधिकारी की भूमिका अत्यंत महत्वपूर्ण होती है। मुख्यमंत्री ने कहा कि राज्य में देश का सबसे सख्त नकल विरोधी कानून लागू किया गया है। इस कानून में सजा और जुर्माने के कठोर प्राविधान किए गए हैं। जब मेहनती और ईमानदार व्यक्ति अपनी लगन और मेहनत के दम पर कोई पद प्राप्त करता है, तो वह आम लोगों की पीड़ा और समस्याओं को समझकर ईमानदारी से अपना काम करता है। उन्होंने कहा कि राज्य सरकार उत्तराखंड को देश का अग्रणी राज्य बनाने के उद्देश्य से शहरों के साथ गांवों के विकास पर भी प्राथमिकता के साथ कार्य कर रही है। राज्य में सख्त भू-कानून के लिए विधानसभा में विधेयक पारित हो चुका है।

■ साढ़े तीन साल में 20 हजार से अधिक युवाओं को मिली सरकारी नौकरी

दो वर्षों में सभी पंचायतों में होंगे कंप्यूटर: महाराज

पंचायती राज मंत्री सतपाल महाराज ने कहा कि प्रदेश में डबल इंजन की सरकार द्वारा प्रदेश के सर्वांगीण विकास के लिए अनेक योजनाएं चलाई जा रही हैं। जनवरी 2025 में समान नागरिक संहिता लागू कर उत्तराखंड यह कानून लागू करने वाला देश का पहला राज्य बना है। पंचायतीराज विभाग द्वारा ग्राम पंचायतों में अवस्थापना सुविधाओं के तहत पंचायत भवनों का निर्माण, अतिरिक्त कक्षों का निर्माण कराए जा रहे हैं। विभाग द्वारा परिवार रजिस्टर, जन्म-मृत्यु प्रमाण पत्र, भवन निर्माण अनापत्ति प्रमाण पत्र ऑनलाइन निर्गत किए जा रहे हैं। उन्होंने कहा कि पंचायतों में कम्प्यूटरीकरण का कार्य किया जा रहा है। आगामी दो वर्षों में सभी पंचायतों में कंप्यूटर स्थापित किए जाएंगे।

यूएई में रमजान माह में सिर्फ तीन घंटे काम

विस्तृत खबर देश-विदेश पर

अफगानिस्तान सेमीफाइनल में पहुंचने के इरादे से उतरेगा

विस्तृत खबर खेल टाइम्स पर

सम्भल जामा मस्जिद की होगी रंगाई-पुताई!

इलाहाबाद हाईकोर्ट ने एएसआई से मांगी रिपोर्ट

प्रयागराज, वार्ता

इलाहाबाद हाईकोर्ट में भारतीय पुरातत्व सर्वेक्षण (एएसआई) ने कहा है कि संरक्षित स्थल होने के कारण वह सम्भल स्थित जामा मस्जिद में रंगाई-पुताई की अनुमति नहीं दे सकता है। कोर्ट ने इस संबंध में अब एएसआई से रिपोर्ट मांगी है। वैसे कोर्ट ने कहा कि तीन सदस्यीय कमेटी की निगरानी में रंगाई-पुताई हो सकती है।

इसके लिए कोर्ट ने एएसआई और वैज्ञानिक के अलावा प्रशासन के एक अधिकारी की तीन सदस्यीय कमेटी बनाने को कहा है। तीन सदस्यीय कमेटी मस्जिद परिसर का निरीक्षण करेगी और यह तय करेगी कि किसी स्ट्रक्चर को नुकसान पहुंचाए बिना रंगाई-पुताई कैसे की जाए। एएसआई तीन सदस्यीय कमेटी की रिपोर्ट शुक्रवार को प्रस्तुत करेगी। इस रिपोर्ट के आधार पर कोर्ट शुक्रवार को यह तय करेगा कि कैसे बिना ढांचे को नुकसान पहुंचाए रंगाई-पुताई होगी। वैसे मंदिर पक्ष और एएसआई की तरफ से जामा मस्जिद की प्रबंध समिति की याचिका का विरोध किया गया। प्रबंध समिति ने रमजान का महीना शुरू होने से पहले रंगाई-पुताई व मरम्मत की अनुमति के लिए याचिका दायर की है। न्यायमूर्ति रोहित रंजन अग्रवाल की एकल पीठ ने इस मामले में केंद्र व राज्य सरकार सहित एएसआई से जानकारी मांगी थी। प्रबंध समिति ने इससे पहले भारतीय पुरातत्व सर्वेक्षण (एएसआई) के समक्ष आवेदन दाखिल कर रमजान से पहले मस्जिद की रंगाई-पुताई व मरम्मत की अनुमति मांगी थी। इसे एएसआई ने खारिज कर दिया था। इससे पहले जामा मस्जिद में रंगाई पुताई की अनुमति न देने के संबंध में सनातन सेवक संघ के पदाधिकारियों व कार्यकर्ताओं ने जिलाधिकारी को संबोधित ज्ञापन तहसीदार को सौंपा था।

संघ का कहना है कि यह स्थल प्राचीन मंदिर था, जिसका लगातार स्वरूप बदलने का प्रयास किया गया है। अब भी रंगाई-पुताई कर इसे बदलने की कोशिश की जा रही है।

■ रिपोर्ट के आधार पर कोर्ट तय करेगा कैसे बिना ढांचे को नुकसान पहुंचाए रंगाई-पुताई हो

■ मंदिर पक्ष और एएसआई ने जामा मस्जिद की प्रबंध समिति की याचिका का किया विरोध

जामा मस्जिद का सर्वे करने पहुंची ASI की टीम

सम्भल। उच्च न्यायालय के आदेश पर भारतीय पुरातत्व सर्वेक्षण (एएसआई) की टीम गुरुवार को जामा मस्जिद की पुताई और सजावट का सर्वे करने के लिए पहुंची। टीम ने मस्जिद की वास्तविकता का आकलन किया। इसके बाद तैयार रिपोर्ट न्यायालय में पेश की जाएगी। गौरतलब है कि जामा मस्जिद में हाल ही में हुई रंगाई-पुताई और सजावट को लेकर विवाद खड़ा हुआ था। इसके बाद मामला उच्च न्यायालय पहुंचा। न्यायालय ने इस पर संज्ञान लेते हुए एएसआई को जांच के निर्देश दिए थे। एएसआई की टीम ने मस्जिद के हर हिस्से की बारीकी से जांच की। अब इसकी रिपोर्ट उच्च न्यायालय में पेश की जाएगी।

दिल्ली-एनसीआर में बदला मौसम का मिजाज

नई दिल्ली। दिल्ली- एनसीआर में मौसम का मिजाज बदल गया है। आसमान में बादल छाए रहे। गुरुवार सुबह दिल्ली-एनसीआर के कई इलाकों में बूंदाबांदी देखी गई। बारिश के चलते अधिकतम तापमान में गिरावट दर्ज की गई है। पिछले कई दिनों से दिल्ली एनसीआर में मौसम गर्म होने लगा था, ऐसे में गुरुवार को हुई बूंदाबांदी ने मौसम में ठंडक ला दी है। इससे पहले मौसम विभाग ने दिल्ली में गुरुवार को आसमान में बादल छाए रहने और गरज के साथ हल्की बारिश होने की आशंका जताई थी। इस दौरान 20-30 किलोमीटर प्रति घंटे की गति से तेज हवाएं चलने और अधिकतम तापमान 26 और न्यूनतम तापमान 18 डिग्री सेल्सियस के आसपास रहने का अनुमान जताया था। इसके चलते सुबह व शाम ठिठुरन बढ़ेगी। मौसम विशेषज्ञों के अनुसार, पश्चिमी विक्षोभ के चलते मौसम में बदलाव आया है।

'आप' विधायकों ने विधानसभा के बाहर किया प्रदर्शन

नई दिल्ली। आम आदमी पार्टी (आप) के विधायकों ने विधानसभा परिसर में प्रवेश से रोकने के खिलाफ गुरुवार को परिसर के बाहर प्रदर्शन किया। विधानसभा में नेता विपक्ष आतिशी ने कहा कि भाजपा वालों ने सरकार में आते ही तानाशाही की हदें पर कर दी। 'जय भीम' के नारे लगाने के लिए तीन दिन के लिए आम आदमी पार्टी के विधायकों को सदन से निलंबित किया और गुरुवार को 'आप' विधायकों को विधान सभा परिसर में घुसने भी नहीं दिया जा रहा। उन्होंने कहा कि ऐसा दिल्ली विधानसभा के इतिहास में कभी नहीं हुआ कि चुने हुए विधायकों को विधानसभा परिसर के अंदर नहीं घुसने दिया जा रहा। सुश्री आतिशी अपनी पार्टी के विधायकों के साथ धरने पर बैठ गई हैं और बैरिकेडिंग के पास प्रदर्शन किया।

कैग की रिपोर्ट विधान सभा की लोक लेखा समिति को प्रेषित

नई दिल्ली। दिल्ली विधानसभा के अध्यक्ष विजेंद्र गुप्ता ने राष्ट्रीय राजधानी की आबकारी नीति से संबंधित नियंत्रक एवं महालेखापरीक्षक (कैग) की रिपोर्ट को गुरुवार को लोक लेखा समिति (पीएसी) के पास भेज दिया। विधानसभा में कैग की रिपोर्ट पर हुई विस्तृत चर्चा के बाद श्री गुप्ता ने विपक्ष की अनुपस्थिति में इसे पीएसी के पास भेजने की घोषणा की।

महाकुंभ में लगे सफाईकर्मियों को 10 हजार बोनस का ऐलान

महाकुंभनगर। मुख्यमंत्री योगी आदित्यनाथ ने गुरुवार को प्रयागराज महाकुंभ में कार्यरत रहे स्वच्छता कर्मियों एवं स्वास्थ्य कर्मियों को बड़ी सौगात देते हुए प्रदेश सरकार की ओर से अतिरिक्त बोनस के रूप में 10 हजार रुपये की धनराशि प्रदान करने का ऐलान किया।

मुख्यमंत्री ने सफाई कर्मियों और स्वास्थ्य कर्मियों को उपहार के साथ ही स्वच्छ कुम्भ कोष से बीमा प्रमाण पत्र प्रदान किया और साथ ही मंच से ऐलान किया कि जो भी स्वच्छता कर्मी और स्वास्थ्यकर्मी महाकुंभ के महा आयोजन में सहभागी बने, उन्हें प्रदेश सरकार की ओर से अतिरिक्त बोनस के रूप में 10 हजार रुपये की धनराशि प्रदान की जाएगी। उन्होंने यह भी ऐलान किया कि अप्रैल से प्रदेश सरकार एक कॉर्पोरेशन का गठन करने जा रही है, -शेष पृष्ठ दो पर

यूपी में सफाईकर्मियों का वेतन हुआ 16000 प्रति माह

योगी को भेंट किया गया तीन गिनीज बुक ऑफ वर्ल्ड रिकॉर्ड का प्रमाण पत्र

महाकुंभनगर। मुख्यमंत्री योगी को मेला प्राधिकरण द्वारा बनाए गए तीन गिनीज बुक ऑफ वर्ल्ड रिकॉर्ड का प्रमाण पत्र गुरुवार को भेंट किया गया। मुख्यमंत्री को गिनीज बुक ऑफ वर्ल्ड रिकॉर्ड की ओर से मेला प्राधिकरण द्वारा स्थापित तीन वर्ल्ड रिकॉर्ड्स का प्रमाणपत्र प्रदान किया गया। इन तीन वर्ल्ड रिकॉर्ड्स में से पहला एक साथ सर्वाधिक लोगों (329) द्वारा एक ही समय में कई स्थलों पर नदी की सफाई, दूसरा एक साथ सर्वाधिक संख्या 19 हजार सफाईकर्मियों द्वारा सफाई अभियान चलाए जाने और तीसरा आठ घंटे तक सर्वाधिक 10 हजार 102 लोगों द्वारा हैंडप्रिंट बनाने का वर्ल्ड रिकॉर्ड शामिल रहा।

वक्फ बिल में 14 बदलावों को केंद्र की मंजूरी

रिपोर्ट में दावा: 10 मार्च से होने वाले बजट सत्र में लाना संभव, विपक्ष जता चुका विरोध

नई दिल्ली। केंद्रीय कैबिनेट ने वक्फ संशोधन विधेयक को मंजूरी दे दी है। मीडिया रिपोर्ट्स के मुताबिक, 19 फरवरी को हुई बैठक में बिल को कैबिनेट की रजामंदी मिल गई थी। संसद के बजट सत्र के दूसरे हिस्से में सरकार इसे पेश कर सकती है। बजट सत्र का दूसरा हिस्सा 10 मार्च से 4 अप्रैल तक चलेगा। ज्वाइंट पार्लियामेंट्री कमेटी (जेपीसी) की रिपोर्ट के आधार पर वक्फ बिल का नया ड्राफ्ट तैयार किया गया है। इससे पहले बजट सत्र के पहले चरण में 13 फरवरी को वक्फ बिल पर जेपीसी की रिपोर्ट संसद में पेश हुई थी। विपक्ष ने रिपोर्ट को फर्जी बताया था। इसके बाद संसद में हंगामा भी हुआ था। 27 जनवरी को वक्फ (संशोधन) विधेयक की जांच कर रही जेपीसी ने ड्राफ्ट रिपोर्ट को मंजूरी दी थी। जेपीसी की बैठक में 44 संशोधनों पर चर्चा हुई थी। भाजपा की अगुआई में एनडीए सांसदों के 14 संशोधनों को स्वीकार किया गया था, जबकि विपक्ष के संशोधनों को सिरे से खारिज कर दिया गया था। अगस्त 2024 में वक्फ बिल को अल्पसंख्यक मामलों के मंत्री किरेन रिजिजू ने लोकसभा में पेश किया था। इसके बाद इसे जेपीसी के पास भेजा गया था। इसके बाद जेपीसी ने इस पर 655 पन्नों की रिपोर्ट दी थी। 13 फरवरी को राज्यसभा में भाजपा सांसद मेधा कुलकर्णी ने तो लोकसभा में जेपीसी चेयरमैन और भाजपा सांसद जगदंबिका पाल ने इस रिपोर्ट को पेश किया। इसे लेकर दोनों सदनों में विपक्ष ने आपत्ति जताई। इनका आरोप है कि जेपीसी रिपोर्ट में उनकी असहमतियों को शामिल नहीं किया।

ट्रम्प के सामने झुक रहे हैं मोदीः कांग्रेस

नई दिल्ली, वार्ता

कांग्रेस ने गुरुवार को कहा कि भारतीय जनता पार्टी भले ही प्रधानमंत्री नरेन्द्र मोदी को 'विश्वगुरु' के रूप में प्रचारित करते नहीं थक रही है, लेकिन सच यह है कि मोदी अमेरिकी राष्ट्रपति डोनाल्ड ट्रम्प के सामने पूरी तरह झुक जाते हैं और उनकी बात का प्रतिकार करने की हिम्मत भी नहीं जुटा पाते हैं।

कांग्रेस के पूर्व सांसद अजय कुमार ने गुरुवार को पार्टी मुख्यालय में संवाददाता सम्मेलन में कहा कि जिन ट्रम्प को मोदी अपना मित्र कहते हुए नहीं थकते हैं वह उन्हें रिसीव करने हवाई अड्डे तक नहीं आए।हमने देखा है फ्रांस के राष्ट्रपति इमैनुएल मैक्रों ट्रम्प को बातचीत के बीच में टोकते हुए यह बताते हैं कि आप गलत बोल रहे हैं मोदी के सामने ट्रम्प, भारत की बुराई करते रहे। भारत को टैरिफ वॉयलेटर बताते रहे, तब भी मोदी खामोश रहे जबकि मोदी इन्हीं

कांग्रेस के पूर्व सांसद अजय कुमार का आरोप

डोनाल्ड ट्रम्प को अपना बेस्ट फ्रेंड बताते हैं, जो लगातार भारत को अपमानित करने का प्रयास करते रहते हैं। भजपा के लोग नरेन्द्र मोदी को 'विश्व गुरु' बताते नहीं थकते, लेकिन जब प्रधानमंत्री मोदी अमेरिका के दौरे पर गए, तो राष्ट्रपति ट्रम्प प्रधानमंत्री मोदी को रिसीव करने तक नहीं आए।

कांग्रेस नेता ने कहा कि कमाल तो यह है कि मोदी जैसे ही अमेरिका दौरे से वापस आए, अमेरिका की तरफ से घोषणा की गई कि पाकिस्तान को करीब 3,000 करोड़ रुपए एफ-16 की मेंटिनेंस के लिए दिए जा रहे हैं, लेकिन हमारे विदेश मंत्रालय ने इसका कोई जवाब नहीं दिया। अमेरिका और पाकिस्तान की डील थी कि एफ-16 फाइटर जेट्स का इस्तेमाल सिर्फ आतंकवाद के खिलाफ होगा। जबकि हमारे सेना अधिकारियों द्वारा कई बार कहा जा चुका है कि पाकिस्तान ने एफ-16 फाइटर जेट्स का इस्तेमाल हमारे खिलाफ किया है, लेकिन मोदी सरकार खामोश रही। पहले भी अमेरिका ने कई बार नेहरू और इंदिरा के समय हम पर दबाव बनाया, लेकिन हम झुके नहीं, बल्कि देश के आत्मसम्मान और स्वाभिमान को और ऊंचा रखा।

उन्होंने कहा कि एलन मस्क ने एफ-35 को घटिया बताया है, लेकिन मोदी ने अभी तक एफ-35 की डील से इंकार नहीं किया है। मोदी सरकार ने ये भी नहीं कहा कि वो रक्षा विशेषज्ञों से चर्चा कर इस बारे में फैसला लेगी। एफ-35 इस देश के हित में नहीं है। इसके बारे में लगातार रिपोर्ट्स आई है कि इसकी डिजाइन और टेक्नॉलजी ठीक नहीं है। लेकिन ट्रम्प को खुश करने के लिए नरेन्द्र मोदी इस डील के लिए मना भी नहीं कर पा रहे हैं। डा. कुमार ने सवाल किया कि ट्रम्प ने पाकिस्तान को 350 मिलियन डॉलर की ग्रांट दी, तो मोदी सरकार ने विरोध क्यों नहीं किया।

महिला सुरक्षा के मोदी-भाजपा के दावे खोखलेः कांग्रेस

नई दिल्ली। कांग्रेस ने कहा है कि प्रधानमंत्री नरेंद्र मोदी और भारतीय जनता पार्टी महिलाओं को सुरक्षा देने के खोखले वादे करते हैं, लेकिन सच यह है कि भाजपा शासन में महिलाओं के साथ उत्पीड़न के मामले लगातार बढ़ रहे हैं और उसकी सरकार महिलाओं के साथ हो रहे अपराध रोकने में विफल हो रही है।

कांग्रेस प्रवक्ता डा. अजय कुमार ने गुरुवार को यहां पार्टी मुख्यालय में संवाददाता सम्मेलन में कहा कि महाराष्ट्र के पुणे में सरकारी बस के अंदर महिला से बलात्कार की घिनौनी वारदात हुई है, लेकिन अपराधी को पुलिस पकड़ नहीं पा रही है। उन्होंने कहा कि इस घटना ने भजपा सरकार में महिला सुरक्षा पर गंभीर सवाल खड़े कर दिए हैं, क्योंकि आरोपी घटना के दो दिन बाद भी पुलिस की गिरफ्त से बाहर है।

महाकुंभ के लिए 16 हजार से ज्यादा ट्रेने चलीं

महाकुंभनगर, वार्ता

रेल मंत्री अश्विनी वैष्णव ने दी जानकारी

रेल मंत्री अश्विनी वैष्णव ने कहा कि महाकुंभ के अवसर पर प्रयागराज के लिये रेलवे ने 13 हजार ट्रेनों के संचालन की योजना बनाई थी, लेकिन श्रद्धालुओं की अप्रत्याशित संख्या को देखते हुए 16 हजार से अधिक ट्रेनों का सफल संचालन किया गया। वैष्णव ने गुरुवार को यहां रेलवे अधिकारियों से मुलाकात कर महाकुंभ के दौरान रेलवे की व्यवस्थाओं की समीक्षा की। उन्होंने कहा कि महाकुंभ का यह आयोजन भारतीय संस्कृति और सामाजिक समरसता का प्रतीक है।

प्रधानमंत्री नरेंद्र मोदी के नेतृत्व में यह भव्य आयोजन संभव हुआ, जिसमें उत्तर प्रदेश के मुख्यमंत्री योगी आदित्यनाथ की प्रमुख भूमिका रही। उन्होंने बिहार और मध्य प्रदेश के मुख्यमंत्रियों का भी आभार जताया, जिनके सहयोग से रेलवे ने बेहतर समन्वय स्थापित किया और श्रद्धालुओं को सुगम यात्रा की सुविधा दी। रेल मंत्री ने बताया कि प्रारंभ में रेलवे ने 13 हजार ट्रेनों के संचालन की योजना बनाई थी, लेकिन श्रद्धालुओं की अप्रत्याशित संख्या को देखते हुए 16 हजार से अधिक ट्रेनों का सफल संचालन किया गया। इस दौरान लगभग 4.5 से 5 करोड़ श्रद्धालु सुरक्षित रूप से महाकुंभ पहुंचे और संगम स्नान का पुण्य लाभ प्राप्त किया। रेलवे ने राज्य पुलिस, आरपीएफ, जीआरपी और रेपिड एक्शन फोर्स के साथ मिलकर अभूतपूर्व समन्वय स्थापित किया, जिससे यातायात और भीड़ प्रबंधन को प्रभावी बनाया जा सका। उन्होंने कहा कि प्रधानमंत्री नरेंद्र मोदी के निर्देशानुसार, श्रद्धालुओं को केवल भीड़ न समझकर उनकी श्रद्धा और भक्ति को प्राथमिकता दी गई। इसी दृष्टिकोण से रेलवे ने कई नवाचार किए, जिनमें खुशरोबाग, झूंसी, नैनी, छिवकी, प्रयाग जंक्शन और प्रयागराज जंक्शन में बड़े होर्डिंग एरिया विकसित किए गए। महाकुंभ के 45 दिनों के इस महा आयोजन में रेलवे के विभिन्न विभागों ने अत्यंत समन्वित रूप से कार्य किया और किसी भी प्रकार की अव्यवस्था नहीं होने दी गई। रेल मंत्री ने कहा कि इस महाकुंभ से मिली सीख को रेलवे मैनुअल में स्थायी रूप से शामिल किया जाएगा, ताकि भविष्य में अन्य बड़े आयोजनों में इसका लाभ उठाया जा सके। उन्होंने कहा कि रेलवे इस ऐतिहासिक अनुभव के आधार पर अपने भीड़ प्रबंधन और यात्री सुविधाओं में नए सुधार लाएगा, जिससे देशभर में यात्रियों को बेहतर सेवाएं उपलब्ध कराई जा सकेंगी।

संक्षिप्त समाचार

रक्षा मंत्रालय की हिन्दी पत्रिका 'सशक्त भारत' का विमोचन

नई दिल्ली। रक्षा मंत्री राजनाथ सिंह ने गुरुवार को यहां रक्षा मंत्रालय की द्विवार्षिक हिंदी पत्रिका 'सशक्त भारत' के प्रथम संस्करण का विमा. चन किया। इस पत्रिका में सशस्त्र बलों के कर्मियों की वीरता, देशभक्ति तथा बलिदान पर कविताएं और मंत्रालय के कर्मियों द्वारा लिखे गए सरकार की नीतियों पर लेख शामिल हैं। रक्षा मंत्री ने लहदी को बढ़ावा देने के लिए राजभाषा विभाग के रक्षा मंत्रालय के प्रयासों की सराहना की। उन्होंने हिंदी को अपनाने और इसके प्रयोग को बढ़ाने की आवश्यकता पर बल दिया तथा भाषा को भारत के सामाजिक और सांस्कृतिक ताने-बाने को जोड़ने वाला सूत्र बताया।

हरियाणा के मुख्यमंत्री ने की मोदी से मुलाकात

नई दिल्ली। हरियाणा के मुख्यमंत्री नायब सिंह सैनी ने गुरुवार को यहां प्रधानमंत्री नरेंद्र मोदी से मुलाकात की और दिल्ली विधानसभा चुनाव में भारतीय जनता पार्टी की जोरदार जीत पर बधाई दी। सूत्रों के अनुसार करीब आधे घंटे तक चली मुलाकात के दौरान प्रधानमंत्री और मुख्यमंत्री ने हरियाणा में विकास कार्यक्रमों की समीक्षा की। सैनी ने हरियाणा के आधारभूत विकास और भविष्य की परियोजनाओं पर भी प्रधानमंत्री मोदी को जानकारी दी। उन्होंने हरियाणा में केन्द्र सरकार और राज्य सरकार द्वारा चलाई जा रही परियोजनाओं और उनके क्रियान्वयन के बारे में भी मोदी को रिपोर्ट दी।

भाजपा की जमानत जब्त कराएंगेः ममता

कोलकाता। पश्चिम बंगाल की मुख्यमंत्री ममता बनर्जी ने कहा है कि 2026 में होने वाले विधानसभा चुनाव में बीजेपी की जमानत जब्त करवा देंगे और हम 215 से ज्यादा सीटें जीतेंगे। 294 सीटों पर होने वाले चुनाव के लिए ममता बनर्जी ने कहा कि तृणमूल कांग्रेस भाजपा की सीटों की संख्या को पश्चिम बंगाल में कम करने की पूरी कोशिश करेगी। 2021 के विधानसभा चुनाव में भाजपा को 77 सीटें मिली थीं। टीएमसी पार्टी एक बैठक को संबोधित करते हुए ममता ने कहा कि हम अगले बंगाल विधानसभा चुनावों में 294 में से 215 से ज्यादा सीटें जीतेंगे।

दो-तीन मंत्रियों की छुट्टी होगी, तीन-चार नए चेहरे शामिल होंगे

यूपी में मंत्रिमंडल विस्तार का फार्मूला तय

लखनऊ, वार्ता

अगले आठ-दस दिनों में विस्तार होने की पूरी संभावना, प्रदेश स्तर से लिया जा चुका है फीडबैक

उप्र के योगी मंत्रिमंडल की बहुप्रतीक्षित विस्तार जल्द ही होने जा रहा है। महाकुंभ और विधासभा का सत्र पूरा होते ही इस दिशा में काम तेज होगा। सूत्रों के अनुसार यूपी में मंत्रिमंडल के विस्तार को लेकर पार्टी हाईकमान ने अपना हाथ आगे बढ़ा दिया है। सूत्रों के मुताबिक दो-तीन मंत्रियों की जहां छुट्टी होगी, वहीं तीन-चार नए चेहरे शामिल होंगे। लंबे समय से पार्टी के लिए काम कर रहे नेताओं को होली का तोहफा देने की तैयारी है।

राजनीतिक सूत्रों के मुताबिक कुछ मंत्रियों के विभागों में बदलाव होगा। जिनके विभाग में भ्रष्टाचार की शिकायतें मिली हैं या मंत्रियों की परफॉर्मेंस ठीक नहीं है, उन्हें हटाया जाएगा। अहम विभाग के साथ पश्चिम के भी दो चेहरे मंत्रिमंडल में शामिल हो सकते हैं। वहीं विस्तार में 75 वर्ष की आयु सीमा का भी ध्यान रखा जाएगा। सूत्र बताते हैं कि प्रदेश स्तर से इस संबंध में फीडबैक लिया जा चुका है। अगले 8-10 दिनों में विस्तार होने की पूरी संभावना है। प्रदेश में भाजपा के जिलाध्यक्षों की सूची जल्द ही जारी होगी। भाजपा प्रदेश अध्यक्ष भूपेंद्र चौधरी ने बीते दिनों कहा था कि दिल्ली विधानसभा चुनाव और महाकुंभ के आयोजन की वजह से ही प्रक्रिया कुछ धीमी हो गई थी। अब सूची जारी होने में अब कहीं कोई पेंच नहीं है। बीते दिनों जिलाध्यक्षों की सूची जारी होने में ही देरी देरी से जुड़े सवाल का जवाब देते हुए उन्होंने कहा था कि सूची जारी होने में जो भी बिंदू सामने आए थे, सभी का निस्तारण हो गया है। भाजपा का संगठन सर्वव्यापी और सर्वस्पर्शी है।

समाज के सभी वर्गों में हमारा प्रतिनिधित्व है। उन्होंने कहा कि हमारा ही एक ऐसा संगठन है, जिसमें महिलाओं और अनुसूचित जाति समेत सभी वर्गों के लिए काम करने के समान अवसर दिए गए हैं और आगे भी इसका ख्याल रखा जाएगा।

महाकुंभ से 3 लाख करोड़ से ज्यादा की कमाई

लखनऊ। यूपी । ट्रिलियन डॉलर की अर्थव्यवस्था बनने के अपने लक्ष्य की ओर तेजी से आगे बढ़ रहा है। इसी कड़ी में प्रयागराज में महाशिवरात्रि पर संपन्न हुए महाकुंभ मेले-2025 में राज्य की अर्थव्यवस्था में 3 लाख करोड़ रुपये से अधिक का योगदान दिया है। 13 जनवरी को शुरू हुए महाकुंभ के अंतिम दिन उत्तर प्रदेश के मुख्यमंत्री योगी आदित्यनाथ ने सोशल मीडिया पर शेयर किया कि इस उत्सव के दौरान प्रयागराज में गंगा, यमुना और सरस्वती नदियों के संगम पर पवित्र स्नान में 66.21 करोड़ से अधिक श्रद्धालुओं ने भाग लिया। उद्योग जगत के लीडर्स के अनुसार, इस भव्य उत्सव से वस्तुओं और सेवाओं के माध्यम से 3 लाख करोड़ रुपये (लगभग 360 बिलियन डॉलर) से अधिक का कारोबार होने का अनुमान है, जो महाकुंभ का नाम देश के सबसे बड़े आर्थिक आयोजनों की लिस्ट में जोड़ता है।

योगी ने संगम तट पर किया स्वच्छता अभियान का शुभारंभ

महाकुम्भ नगर। मुख्यमंत्री योगी आदित्यनाथ ने गुरुवार सुबह संगम तट पर पहुंच कर स्वच्छता अभियान का शुभारंभ किया। योगी महाकुम्भ 2025 की औपचारिक पूर्णाहुति के लिए प्रयागराज पहुंचे। इस दौरान उन्होंने महाकुम्भ नगर के अरैल घाट पर सफाईकर्मियों के साथ मिलकर घाट की सफाई की और गंगा तट पर स्नानार्थियों द्वारा छोड़ी गए वस्त्र आदि को साफ करने में अपने मंत्रियों के साथ श्रमदान किया। जल में मौजूद छोड़े गए वस्त्रों को निकालकर महाकुम्भ के उपरांत पूरे मेला क्षेत्र की स्वच्छता के लिए अभियान का शुभारंभ किया।

सफाई कार्य के बाद मुख्यमंत्री अपने मंत्रिमंडल के सहयोगियों के साथ फ्लोटिंग जेटी के जरिए संगम के लिए रवाना हुए। इस दौरान उन्होंने जेटी से साइबेरियन पक्षियों को दाना खिलाया। संगम पहुंचकर योगी ने मां गंगा, मां यमुना और अदृश्य रूप में मौजूद मां सरस्वती का विधिवत पूजन किया। वैदिक मंत्रोच्चार के बीच उन्होंने मंत्रिगणों के साथ मां गंगा का दुग्धाभिषेक कर विधि-विधान से मां की आरती उतारी और लोक कल्याण की कामना की। योगी ने संगम स्नान को आए श्रद्धालुओं का भी अभिवादन किया। इस अवसर पर उपमुख्यमंत्री केशव प्रसाद मौर्य और ब्रजेश पाठक के अलावा कैबिनेट मंत्री सुरेश खन्ना, राकेश सचान, नंद गोपाल गुप्ता नंदी, अनिल राजभर, मुख्य सचिव मनोज कुमार सिंह, डीजीपी प्रशांत कुमार और प्रमुख सचिव गृह एवं सूचना संजय प्रसाद सहित कई वरिष्ठ अधिकारी मौजूद रहे।

राज्यों के साथ पारदर्शी संवाद की जरूरतः निर्मला

नई दिल्ली।

एक शिखर सम्मेलन में बोलीं वित्त मंत्री

वित्त मंत्री निर्मला सीतारमण ने गुरुवार को भारत के आर्थिक ढांचे को मजबूत करने के लिए राज्यों के साथ पारदर्शी और सहयोगात्मक संवाद की आवश्यकता पर जोरदेते हुये कहा कि राज्यों के साथ ईमानदारी से बातचीत होनी चाहिए।

सीतारमण ने यहां एक शिखर सम्मेलन में कहा कि राज्यों के साथ ईमानदारी से बातचीत होनी चाहिए। आपको लगता है कि संस्थागत व्यवस्था से आपको वांछित परिणाम मिलेंगे, लेकिन जीएसटी परिषद की स्थापना में भी प्रयास गहन और निरंतर थे। मुझे लगता है कि राज्यों के साथ बातचीत पहले होनी चाहिए।ए उन्होंने स्पष्टता और सहयोग के महत्व को रेखांकित करते हुए कहा कि जैसे जेंडर के सवाल का राजनी. तिकरण नहीं किया जाना चाहिए। उसी तरह से पैसे या कर हस्तांतरण कैसे होता है, इस बारे में जनता को गलत जानकारी देने का कोई भी प्रयास राष्ट्र के लिए नुकसानदेह है, क्योंकि कर्म भविष्य की पीढ़ियों पर बोझ है। फ्यारसाइड चैट के दौरान इस बारे में पूछे जाने पर कि क्या संस्थागत ढांचा राज्यों के बीच राजक. ोषीय असमानताओं को दूर कर सकता है, सीतारमण ने कहा कि जीएसटी परिषद जैसी संरचनाओं के लिए निरंतर प्रयास की आवश्यकता है, लेकिन इसकी नींव वास्तविक राज्य-स्तरीय भागीदारी पर आधारित होनी चाहिए। यह पूछे जाने पर कि क्या संरचनात्मक मुद्दों को दूर करने के लिए अतिरिक्त नीतिगत उपायों की आवश्यकता है, उन्होंने कहा कि इस सत्र पर नहीं।

हमने जिन सुधार उपायों की घोषणा की है, उन्हें अभी कुछ और करना है। आयकर विधेयक को मंजूरी मिलने के बाद हमें तेजी से आगे बढ़ना होगा। हमें एक अप्रैल के बाद तेज गति से आगे बढ़ना होगा। उन्होंने निर्यात संबंधि, करदाता सम्मान, आयकर सरलीकरण और सीमा शुल्क में चल रहे सुधारों पर प्रकाश डाला और इनके क्रियान्वयन में विश्वास व्यक्त किया।

अर्थ व्यापार

बिकवाली के चलते शेयर बाजार सपाट रहा

मुंबई, वार्ता

अमेरिकी राष्ट्रपति डोनाल्ड ट्रम्प की यूरोपीय संघ से आयात पर 25 फीसदी टैरिफ लगाने की धमकी के बावजूद एनवीडिया के अपेक्षित परिणामों से विश्व बाजार के मिलेजुले रुख के बीच स्थानीय स्तर पर बिकवाली से आज शेयर बाजार सपाट बंद हुआ।

बीएसई का तीस शेयरों वाला संवेदी सूचकांक सेंसेक्स 10.31 अंक की मामूली बढ़त से 74,612.43 अंक और नेशनल स्टॉक एक्सचेंज का निफ्टी 2.50 अंक फिसलकर 22,545.05 अंक पर सपाट रहा। बीएसई का मिडकैप 0.97 प्रतिशत की गिरावट लेकर 39,445.69 अंक और स्मॉलकैप 2.09 प्रतिशत का गोता लगाकर 44,111.64 अंक पर बंद हुआ। इस दौरान बीएसई में कुल 4072 कंपनियों के शेयरों में कारोबार हुआ, जिनमें से 3030 में बिकवाली जबकि 943 लिवाली हुई, वहीं 99 में कोई बदलाव नहीं हुआ। इसी तरह निफ्टी की 31 कंपनियों में गिरावट जबकि 19 में तेजी रही। बीएसई में दूरसंचार, वित्तीय सेवाएं और धातु में 0.70 प्रतिशत तक की तेजी को छोड़कर अन्य 18 समूहों में गिरावट का रुख रहा। इस दौरान कमोडिटीज 0.86, सीडी 1.34, ऊर्जा 0.29, एफएमसीजी 0.81, हेल्थकेयर 0.72, इंडस्ट्रियल्स 2.47, आईटी 0.63, यूटिलिटीज 1.18, ऑटो 1.57, बैंलकग 0.09, कैपिटल गुड्स 1.58, कंज्यूमर ड्यूरेबल्स 0.83, तेल एवं गैस 0.60, पावर 1.80, रियल्टी 2. 06, टेक 0.28, सर्विसेज 0.69 और फोकस्ड आईटी समूह के शेयर 0.51 प्रतिशत लुढ़क गए। अंतर्राष्ट्रीय स्तर पर मिलाजुला रुख रहा। इस दौरान ब्रिटेन का एफटीएसई 0.20, जापान का निक्केई 0.30 और चीन का शंघाई कंपोजिट 0.23 प्रतिशत मजबूत रहा, जबकि जर्मनी का डैक्स 0.93 और हांगकांग का हैंगसेंग 0. 29 प्रतिशत गिर गया। शुरुआती कारोबार में सेंसेक्स 104 अंक की तेजी के साथ 74,706.60 अंक पर खुला और दमदारी लिवाली की बदौलत थोड़ी देर बाद ही 74,834.09 अंक के उच्चतम स्तर पर पहुंच गया। वहीं बिकवाली होने से कारोबार के अंतिम चरण में यह 74,520.78 अंक के निचले स्तर तक लुढ़क गया। अंत में पिछले दिवस के 74,602.12 अंक के मुकाबले 0.01 बढ़कर 74,612. 43 अंक पर रहा। इसी तरह निफ्टी भी 22 अंक उठकर 22,568.95 अंक पर खुला और सत्र के दौरान 22,613.30 अंक के उच्चतम जबकि 22,508.40 अंक के निचले स्तर पर रहा।

कोयला खान नीलामी पर शुक्रवार को मुम्बई में होगा रोड शो

नई दिल्ली। कोयला मंत्रालय कोयला क्षेत्र में निवेश के अवसरों और कोयले के व्यावसायिक खनन के लिए प्रस्वावित नीलामी पर रखे जाने वाले कोयला-प्रखण्डों की संभावित निवेशकों को जानकारी देने के लिए आयोजित किए जा रहे कार्यक्रमों के तहत शुक्रवार को मुंबई में एक रोड शो आयोजित करने जा रहा है। मुंबई के ताज महल पैलेस में आयोजित इस कार्यक्रम में केंद्रीय कोयला एवं खान मंत्री किशन रेड्डी मुख्य अतिथि होंगे। इस अवसर पर मंत्रालय के सचिव विक्रम देव दत्त, अपर सचिव रूपिंदर बरार और मंत्रालय के अन्य वरिष्ठ अधिकारी भी वहां रहेंगे। इस कार्यक्रम में कोयला खनन, तकनीकी प्रगति, सर्वोत्तम और दीर्घकालीन प्रथाओं में उभरती संभावनाओं का पता लगाने के लिए प्रमुख हितधारक, अग्रणी उद्यमी और निवेशक शामिल होंगे।

खाद्य तेल समेत सभी जिंसों में टिकाव रहा

नई दिल्ली, वार्ता

चीनी और गुड़ के भाव पिछले कारोबारी दिवस के स्तर पर टिके रहे

विदेशी बाजारों की गिरावट के असर से गुरुवार को दिल्ली थोक जिंस बाजार में खाद्य तेल समेत सभी जिंसों में टिकाव रहा।

तेल-तिलहन : वैश्विक स्तर पर मलेशिया के बुरसा मलेशिया डेरिवेटिव एक्सचेंज में मार्च का पाम ऑयल वायदा 34 रिंगिट टूटकर 4694 रिंगिट प्रति टन पर आ गया। इसी तरह मार्च का अमेरिकी सोया तेल वायदा 0.03 सेंट की गिरावट के साथ 45.56 सेंट प्रति पौंड बोला गया। इस दौरान घरेलू बाजार में खाद्य तेलों में आयात हल। सरसों तेल, मूंगफली तेल, सूरजमुखी तेल, सोया रिफाइंड, पाम ऑयल और वनस्पति तेल के भाव में कोई बदलाव नहीं हुआ। गुड-चीनी: मीठे के बाजार में स्थिरता रही। इस दौरान चीनी और गुड़ के भाव पिछले कारोबारी दिवस के स्तर पर टिके रहे। दाल-दलहन: दाल-दलहन के बाजार में टिकाव रहा। चना, दाल चना, मसूर दाल, मूंग दाल उड़द दाल और अरहर दाल के भाव पिछले दिवस के स्तर पर पड़े रहे। अनाज: अनाज मंडी में भाव स्थिर रहे। इस दौरान गेहूं और चावल के दाम पिछले कारोबारी दिवस के स्तर पर टिके रहे। सरकारी वेबसाइट पर जारी खाद्यान्नों के थोक दाम इस प्रकार रहे:- दाल-दलहन: चना 5950-6050, दाल चना 6950- 7050, मसूर काली 7350-7450, मूंग दाल 9300-9400, उड़द दाल 9000-9100, अरहर दाल 7850-7950 रुपये प्रति क्विंटल रहे। अनाज: (भाव प्रति क्विंटल) गेहूं दड़ा 3100-3200 रुपये और चावल : 3150-3250 रुपये प्रति क्विंटल रहा।

चीनी-गुड़: चीनी एस. 4280-4380, चीनी एम. 4300-4400, मिल डिलीवरी 3620-3720 और गुड़ 4250-4350 रुपये प्रति क्विंटल बोले गये। खाद्य तेल : सरसों तेल 16116 रुपये, मूंगफली तेल 18462 रुपये, सूरजमुखी तेल 16703 रुपये, सोया रिफाइंड 15751 रुपये, पाम ऑयल 13553 रुपये और वनस्पति तेल 16336 रुपये प्रति क्विंटल पर रहा है।

प्रथम पृष्ठ के शेष...

जीएसटी-सीमा....

कानूनों के अंतर्गत अधिकारी पुलिस अधिकारी नहीं होते हैं और समान शक्तियों का प्रयोग नहीं कर सकते हैं। गिरफ्तारी पर जीएसटी विभाग द्वारा जारी किए गए परिपत्रों का सख्ती से पालन किया जाना चाहिए। अदालत ने निर्देश दिया कि कर भुगतान में दबाव के आरोपों को गंभीरता से लेना चाहिए, प्रभावित व्यक्ति न्याय के लिए अदालत जा सकते हैं। शीर्ष अदालत ने कहा कि गिरफ्तारी प्रावधानों में अस्पष्टता के कारण नागरिकों को परेशान नहीं किया जाना चाहिए और इस बात पर बल दिया कि जीएसटी अधि. नियम के अंतर्गत कोई निजी शिकायत नहीं हो सकती। शीर्ष अदालत ने अरविंद केजरीवाल मामले से इस सिद्धांत को लागू किया, जहां धन शोधन निवारण अधि. नियम (पीएमएलए) के अंतर्गत गिरफ्तारी के लिए विश्वास करने का कारण होना आवश्यक है। उसने यह निर्णय दिया कि जीएसटी और सीमा शुल्क की गिरफ्तारी पर भी वही सिद्धांत लागू होता है, क्योंकि संबंधित कानूनी प्रावधान लगभग समान हैं। मुख्य न्यायाधीश ने फैसला सुनाते हुए कहा कि हमने माना है कि दीपल महाजन का मामला अलग था और हमने अरविंद केजरीवाल मामले का हवाला दिया है। सीमा शुल्क अधिनियम की धारा 132 और 104, जब अपराधों को संज्ञेय और जमानती के रूप में निर्दिष्ट करती है, तो इसके बजाय इसे गैर-संज्ञेय और गैर-जमानती माना जाना चाहिए। हमने देखा है कि कर भुगतान में जबरदस्ती के आरोपों में कुछ दम है और ऐसी प्रथाओं की अनुमति नहीं दी जानी चाहिए। न्यायमूर्ति त्रिवेदी ने अपने सहमति वाले फैसले में, अनुच्छेद 226 के अंतर्गत न्यायिक समीक्षा की शक्तियों को संबो. धित किया, कर-संबंधी गिरफ्तारियों में संवैधानिक सुरक्षा उपायों को बनाए रखने पर अदालत के रुख को पुष्टि की। यह निर्णय जीएसटी और सीमा शुल्क अधि. नियमों के अंतर्गत कोई निजी शिकायत नहीं हो सकती। शीर्ष अदालत ने अरविंद केजरीवाल मामले से इस सिद्धांत को लागू किया, जहां धन शोधन निवारण अधि. नियम (पीएमएलए) के अंतर्गत गिरफ्तारी के लिए विश्वास करने का कारण होना आवश्यक है। उसने यह निर्णय दिया कि जीएसटी और सीमा शुल्क की गिरफ्तारी पर भी वही सिद्धांत लागू होता है, क्योंकि संबंधित कानूनी प्रावधान लगभग समान हैं। मुख्य न्यायाधीश ने फैसला सुनाते हुए कहा कि हमने माना है कि दीपल महाजन का मामला अलग था और हमने अरविंद

महाकुंभ में लगे...

जिसके माध्यम से हर स्वच्छता कर्मी, स्वास्थ्य कर्मी और उन सभी कर्मियों को जिन्हें न्यूनतम मानदेय नहीं मिल पाता था, उन्हें सरकार 16 हजार रुपये प्रतिमाह प्रदान करेगी। यह धनराशि डीबीटी के माध्यम से उनके खाते में भेजी जाएगी। इसके साथ ही यह भी कहा कि हर स्वच्छता कर्मी, स्वास्थ्य कर्मी को आयुष्मान भारत या मुख्यमंत्री जन आरोग्य योजना के माध्यम से पांच लाख रुपये की स्वास्थ्य बीमा से भी जोड़ा जाएगा। मुख्यमंत्री योगी आदित्यनाथ ने कहा कि 13 जनवरी से 26 फरवरी तक आयोजित हुए इस भव्य और दिव्य आयोजन के बाद आज आप सभी का अभिनंदन करने के लिए पूरे प्रदेश सरकार आपके बीच में है। इस आयोजन को भव्य और दिव्य बनाने में स्वच्छता और स्वास्थ्य कर्मियों का विशेष योगदान है।

हमारी सरकार आपसे वादा करती है कि आपके वेलफेयर के लिए हम आगे भी लगातार काम करते रहेंगे। उन्होंने कहा कि टीम भावना के साथ जब कोई कार्य होता है, तो उसके परिणाम ऐसे ही होते हैं, जैसे प्रयागराज महाकुंभ में आज हमको देखने को मिल रहे हैं। आज आप सबने साबित कर दिया कि अगर थोड़ी भी इच्छा शक्ति हो और सही सपोर्ट मिले, तो परिणाम कुछ भी लाया जा सकता है। सीएम योगी ने सभी स्वच्छता कर्मियों से अपील की कि स्वच्छता कार्यक्रम को अब नए सिरे से प्रस्तुत करना है। स्वच्छता का विशेष अभियान चलाना होगा। आज हमने इसकी शुरुआत की है। अब सभी अधिकारी, कर्मचारी भी इस अभियान में जुटें। मां गंगा के प्रति हमारी कृतज्ञता ज्ञापित होनी चाहिए।

योगी ने कहा कि आपको सम्मानित करते हुए और आपके साथ सहभोज में हिस्सा बनते हुए हमारा मंत्रिमंडल अभिभूत है। मुख्यमंत्री योगी ने महाकुम्भ में नाविकों के योगदान की सराहना करते हुए उनके लिए कई बड़ी घोषणाएं की, वहीं महाकुम्भ में रोडवेंज की बसों के संचालन से जुड़े चालकों के लिए 10 हजार रुपये अतिरिक्त बोनस का ऐलान किया। योगी ने कहा कि नाव चालकों को सरकार विशेष सुविधाएं देगी, जिसके तहत पहले नाविकों का रजिस्ट्रेशन किया जाएगा। इसके बाद नाव के लिए पैसा और पांच लाख रुपये तक बीमा कवर की भी सुविधा उपलब्ध कराई जाएगी। त्रिवेणी संकुल में नाविकों से संवाद के दौरान मुख्यमंत्री ने महाकुम्भ के भव्य, दिव्य व सफल आयोजन में नाविकों के योगदान की सराहना की और प्रशस्ति पत्र देकर सम्मानित भी किया।

शाह टाइम्स क्लासीफाईड्स Sale

काले इल्म व सिपली इल्म की काली तांत्रिक शक्तियों का चमत्कार सात घंटों में अपनी आंखों से देखें।
पंडित जी शर्मा
9634608433
जैसे:- नौकरी, व्यापार, कारोबार, पति-पत्नी में झगड़ा, लव मैरिज में अड़चन, शादी में रुकावट, प्यार में धोखा खाये प्रेमी व प्रेमिका एक बार अवश्य फोन करें। आपका बेटा-बेटी, पति-पत्नी किसी के वश में हो महावशीकरण करवाएं या तड़वाएं, सौतन-दुश्मन को अपनी आंखों के सामने तड़पता देखें, घर में खून के छींटे या प्रेत आत्माओं का साया।
My Promise आपका प्यार टूटने नहीं दूंगा।
महावशीकरण व मुठकरनी के स्पेशलिस्ट
माताएं व बहनें घर बैठे गारंटीड समाधान करवाएं। 21 वर्षों से आपकी सेवा में
अजमेर शरीफ

स्त्री के सामने लज्जित होने से बेहतर है
आज ही इलाज करा लेना खोई हुई मर्दानी ताकत दोबारा प्राप्त करने के लिए आज ही मिलें या फोन करें।
काजीजादा, अमरोहा-UP
हाशमी दवाखाना
9997161320, 8272800800

काम कोर्स उदास क्यों?
अधिक संतुष्टि, हैरतअंगेज पावर, शीघ्रपतन, नपुंसकता, बचपन की गलतियों से हमेशा के लिए छुटकारा।
फोन कर घर बैठे औषधियां डाक द्वारा प्राप्त करें।
ऋषि इन्टरनेशनल
08899787114
09808917010

Clpzer
HEALTH WITH CARE
हैल्थ प्लस सिरप
खून की कमी, भूख ना लगना, विटामिन व हार्मोन्स की कमी, शारीरिक दुर्बलता, मनोवती नीरसता, धूम का काम करना, सीवर व पेट की समस्याओं में उपयोगी।
प्रमुख मेडिकल स्टोर पर उपलब्ध।
86 8484 5757 info@clpzer.com

वैधानिक सूचना

1317 एलटी शिक्षकों को एक माह में मिलेगी तैनाती: डॉ. रावत

प्रदेश के दूरस्थ क्षेत्रों के विद्यालयों में दी जाएगी प्रथम नियुक्ति

मुख्य संवाददाता

देहरादून। उत्तराखंड अधीनस्थ सेवा चयन आयोग द्वारा सहायक अध्यापक (एलटी) पद पर चयनित 1317 शिक्षकों को एक माह के भीतर नियुक्ति दी जायेगी। विभिन्न विषयों में चयनित इन शिक्षकों को प्रदेश के दूरस्थ क्षेत्रों के विद्यालयों में प्राथमिकता के आधार पर प्रथम तैनाती दी जायेगी। इसके लिये विभागीय अधिकारियों को सभी आवश्यक तैयारियां शीघ्र पूरी करने के निर्देश दे दिये गये हैं।

सूबे के विद्यालयी शिक्षा मंत्री डॉ. धन सिंह रावत ने मीडिया को बताया कि पर्वतीय जनपदों के दूरस्थ क्षेत्रों के राजकीय विद्यालयों में एक माह के भीतर एलटी शिक्षकों की नियुक्ति कर दी जायेगी। डॉ. रावत ने बताया कि इन सभी चयनित शिक्षकों की प्रथम तैनाती गढ़वाल व कुमाऊं मण्डल के पर्वतीय एवं दुर्गम विद्यालयों में अनिवार्य रूप से की जायेगी। जिसमें गढ़वाल मंडल में चमोली, रूद्रप्रयाग, पौड़ी, टिहरी और उत्तरकाशी जनपद तथा कुमाऊं मण्डल में पिथौरागढ़, चम्पावत, बागेश्वर, अल्मोड़ जनपद के दुर्गम और अति दुर्गम श्रेणी के विद्यालय शामिल हैं। इसके अलावा देहरादून जनपद के चकराता ब्लॉक और नैनीताल जनपद के ओखलकाण्डा ब्लॉक के दुर्गम विद्यालयों में भी चयनित शिक्षकों को प्रथम तैनाती दी जायेगी। जिसके निर्देश विभागीय अधिकारियों को दे दिये गये हैं। डॉ. रावत ने बताया कि माध्यमिक शिक्षा विभाग द्वारा 12 विभिन्न विषयों के 1544 रिक्त पदों का अधियाचन सेवा चयन आयोग को भेजा गया था। जिसके सापेक्ष आयोग ने मण्डल व शाखावार 1317 पदों पर अंतिम चयन परिणाम जारी किया जबकि अवशेष पदों का चयन परिणाम न्यायालय में योजित याचिका के निस्तारण के उपरांत जारी किया जायेगा।

■ **विभागीय अधिकारियों को निर्देश, नियत समय पर हो कार्रवाई**

इन विषयों में दी जाएगी नियुक्ति

देहरादून। शिक्षा मंत्री डॉ रावत ने बताया कि उत्तराखंड अधीनस्थ सेवा चयन आयोग द्वारा विभिन्न विषयों के 1317 एलटी शिक्षकों का अंतिम चयन परिणाम जारी कर दिया गया है। जिनमें गणित विषय में 153, सामान्य 237, विज्ञान 197, वाणिज्य 15, संस्कृत 21, उर्दू 1, इंग्लिश 164, हिन्दी 179, कला 229, संगीत 8, गृह विज्ञान 13 और व्यायाम विषय में 100 शिक्षकों का चयन किया गया है। डा. रावत ने कहा कि सरकार का मकसद प्रदेश के पर्वतीय क्षेत्रों के विद्यालयों में शत-प्रतिशत शिक्षकों की नियुक्ति सुनिश्चित करना है, ताकि इन विद्यालयों में शैक्षणिक गतिविधियों में और अधिक सुधार हो और छात्र-छात्राओं को गुणवत्तापूर्ण शिक्षा मिल सके। नये शिक्षकों की नियुक्ति से जहां स्थानीय स्तर पर शिक्षा व्यवस्था सुदृढ़ होगी वहीं छाघ्र-छात्राओं को भी पढ़ाई के लिये अन्यत्र विद्यालय नहीं जाना पड़ेगा।

उत्तराखंड की एकता के साथ खिलवाड़ करने वालों को माफ नहीं करेंगे:सीएम

■ **ग्राम पंचायत विकास अधिकारियों को नियुक्ति पत्र सौंपने के कार्यक्रम में बोले मुख्यमंत्री**

शाह टाइम्स ब्यूरो

देहरादून। मुख्यमंत्री पुष्कर सिंह धामी ने कहा है कि उत्तराखण्ड के निर्माण का सपना हमारे आन्दोलनकारियों ने इसलिए देखा था कि उत्तराखण्ड के अंतिम छोर में खड़े हुए व्यक्ति तक विकास पहुंचे। सभी उत्तराखण्डवासी मिल जुलकर राज्य को आगे बढ़ायें। सीएम आवास के मुख्य सेवक सदन में ग्राम पंचायत विकास अधिकारियों को नियुक्ति पत्र सौंपे जाने के अवसर पर कार्यक्रम में संबोधन करते हुए मुख्यमंत्री ने सभी उत्तराखण्ड वासियों से आग्रह किया कि किसी भी प्रकार के बहकावे में न आकर एक उत्तराखण्ड की भावना से मिलकर कार्य करें। उन्होंने सख्त लहजे में कहा कि चाहे वे कोई भी हों, मंत्री हों, विधायक हों, सांसद हों या कोई आम उत्तराखंडी ही क्यों न हों, उत्तराखंड की एकता के साथ खिलवाड़ करने वालों को सरकार बिल्कुल भी माफ नहीं करेगी। आज के बाद सभी प्रकार के भड़काऊ बयानों को गंभीरता से लिया जाएगा और उत्तराखंड की अस्मिता से खिलवाड़ करने वालों पर सख्त कार्यवाही सुनिश्चित की जाएगी।

इस अवसर पर कैबिनेट मंत्री गणेश जोशी, राज्यसभा सांसद नरेश बंसल, विधायक खजानदास, सविता कपूर, बृजभूषण गैरोला, एकल सदस्यीय समर्पित आयोग के अध्यक्ष बी.एस वर्मा, सचिव पंचायती राज चंद्रेश यादव, निदेशक पंचायती राज निधि यादव उपस्थित थे।

तीन दिवसीय रेशम कृषि मेला 10 मार्च से

मुख्य संवाददाता

देहरादून। रेशम विभाग की और से 10 मार्च से तीन दिवसीय रेशम कृषि मेले का आयोजन देहरादून के सहसपुर में किया जाएगा, जिसका उद्घाटन प्रदेश के कृषि एवं कृषक कल्याण मंत्री गणेश जोशी करेंगे।

गुरुवार को देहरादून स्थित कैम्प कार्यालय में रेशम विभाग की बैठक के दौरान कृषि एवं कृषक कल्याण मंत्री जोशी ने रेशम कृषि मेले की तैयारियों को अंतिम रुप दिया । इस रेशम कृषि मेले में शहतूती एवं ओक तसर रेशम उत्पादन में कार्यरत उत्तराखंड के विभिन्न जनपदों के लगभग 400 रेशम कृषक प्रतिभाग करेंगे। मेले मे रेशम उत्पादन के क्षेत्र में उत्कृष्ट कार्य करने वाले रेशम कृषको को कृषि मंत्री द्वारा सम्मानित भी किया जायेगा। रेशम मेले में एक रेशम तकनीकी प्रदर्शिनी भी आयोजित की जायेगी, जिसमें उत्पादन की तकनीकियों का सजीव प्रदर्शन किया जायेगा। मेले में रेशम विशेषज्ञों द्वारा कृषकों को रेशम उत्पादन से सम्बंधित तकनीकी जानकारी भी प्रदान की जायेगी। मेले में स्थानीय जनप्रतिनिधि सहित रेशम क्षेत्र से जुडे हुए विभिन्न हितधारक उत्तराखण्ड रेशम विभाग, केंद्रीय रेशम बोर्ड सहित केंद्रीय रेशम बोर्ड के अनुसंधान संस्थानों के निदेशक सहित बडी संख्या में रेशम किसान प्रतिभाग करेंगे।

रेशम किसानों के हितों के संरक्षण पर सरकार का विशेष ध्यान है। हमारे किसानों को अधिक से अधिक लाभ मिले, किसानों के आर्थिक स्तर में सुधार हो, इसके लिए केन्द्र एवं राज्य स्तर पर अनेकों योजनाऐं संचालित की जा रही हैं। मैं रेशम कृषि मेले में अपने सभी रेशम किसानों को आमंत्रित करता हूँ।

गणेश जोशी, कृषि एवं कृषक कल्याण मंत्री उत्तराखण्ड

■ **कृषि मंत्री जोशी करेंगे शुभारम्भ, उत्तराखंड के विभिन्न जनपदों के लगभग 400 रेशम कृषक करेंगे प्रतिभाग, मेले में रेशम उत्पादन के क्षेत्र में उत्कृष्ट कार्य करने वाले रेशम कृषकों को किया जाएगा सम्मानित**

यूपीईएस में कार डिजाइनर कॉर्बी ने छात्रों को प्रेरित किया

शाह टाइम्स संवाददाता

देहरादून। यूपीईएस स्कूल ऑफ डिजाइन ने प्रसिद्ध कार डिजाइनर और ऑटोमोटिव कलाकार मौरिजियो कॉर्बी का स्वागत किया, जिन्होंने छात्रों के लिए एक प्रेरणादायक सप्ताहभर की कार्यशालाएँ और चर्चाएँ आयोजित कीं। कॉर्बी, ऑटोमोटिव डिजाइन के क्षेत्र में एक जाना-माना नाम हैं और उन्होंने दशकों तक पिनिनफेरिना के तहत कुछ प्रतिष्ठित फेरारी मॉडलों जैसे एफ 355, 456, 550 और कैलिफोर्निया को डिजाइन किया है। यूपीईएस द्वारा उन्हें भारत आमंत्रित किया गया, जिससे छात्रों को उनसे सीखने का एक अनमोल अवसर मिला।

उनकी यात्रा का दूसरा चरण 28 फरवरी को दिल्ली में होगा, जहाँ वे 'एल' आर्ट डेल' ऑटो-द आर्ट ऑफ ऑटोमोबाइल' विषय पर बोलेंगे।

यूपीईएस में अपने अनुभव के बारे में बोलते हुए, मौरिजियो कॉर्बी ने कहा, युवा डिजाइनरों से मिलना और उनके नए दृष्टिकोण और जोश को देखना हमेशा प्रेरणादायक होता है। हालांकि, मुझे लगता है कि भारतीय डिजाइनर समस्या समाधान में बेहतरीन हैं, लेकिन उन्हें डिजाइन की कला और आनंद को अपनाने की जरूरत है। सच्ची डिजाइन भावनाओं को जागृत करने वाली एक मजबूत दृश्य भाषा बनाने के बारे में होती है। मैं यहाँ के युवा डिजाइनरों को अपने काम में अधिक कलात्मकता लाने और सौंदर्यशास्त्र के साथ-साथ कार्यक्षमता का भी जश्न मनाने के लिए प्रेरित करता हूँ। छात्रों ने कॉर्बी के मार्गदर्शन से बहुत कुछ सीखा। यूपीईएस स्कूल ऑफ डिजाइन रचनात्मकता को उन्नत तकनीक के साथ जोड़ता है और अंतरविषयक सहयोग को बढ़ावा देता है। 2026 से, स्कूल ऑफ डिजाइन के सभी वरिष्ठ स्टूडियो प्रोजेक्ट्स उद्योग भागीदारों द्वारा प्रायोजित या मेंटर्ड होंगे। इसके अलावा, छात्रों को वैश्विक अनुभव भी मिलता है, जिसमें यूके, फ्रांस, उत्तरी अमेरिका के संस्थानों के साथ एक्सचेंज प्रोग्राम और जापान, कोरिया और नॉर्डिक देशों के अध्ययन दौरे शामिल हैं। छात्र हीरो मोटोकॉर्प, एक्सेंचर, एलटीआई माइंडट्री, नागारो और अन्य प्रमुख ब्रांडों के साथ प्रोजेक्ट्स और इंटर्नशिप करने का अवसर भी प्राप्त करते हैं। वर्तमान में, कई छात्र गुरुग्राम में मारुति-सुजुकी लिमिटेड में अपनी इंटर्नशिप कर रहे हैं।

यह आयोजन यूपीईएस की वैश्विक उद्योग सहभागिता की प्रतिबद्धता को दर्शाता है और इसे एक ऐसा डिजाइन स्कूल बनाता है जो भविष्य के नवप्रवर्तकों को पोषित करने की दिशा में काम कर रहा है।

■ **भारतीय डिजाइनर समस्या समाधान में बेहतरीन, मगर उन्हें डिजाइन की कला और आनंद को अपनाने की जरूरत है: मौरिजिया**

स्वास्थ्य विभाग को शीघ्र मिलेंगे 276 चिकित्सक

मुख्य संवाददाता

देहरादून। सूबे में स्वास्थ्य एवं परिवार कल्याण विभाग को शीघ्र ही 276 नये चिकित्सक मिलेंगे। चिकित्सा अधिकारियों के बैकलॉग के इन पदों के लिये राज्य चिकित्सा सेवा चयन बोर्ड ने भर्ती विज्ञापन जारी कर दिया है। जिसके ऑनलाइन आवेदन की अंतिम तिथि 31 मार्च 2025 को निर्धारित की गई है। चिकित्सकों के बैकलॉग के इन पदों को भरे जाने से प्रदेश के पर्वतीय क्षेत्रों में डॉक्टरों की कमी दूर होगी और लोगों को स्थानीय स्तर पर बेहतर उपचार मिल सकेगा।

चिकित्सा स्वास्थ्य एवं चिकित्सा शिक्षा मंत्री डॉ. धन सिंह रावत ने बताया कि स्वास्थ्य एवं परिवार कल्याण विभाग में लम्बे समय से रिक्त पड़े चिकित्सकों के बैकलॉक पदों को भरने के लिये राज्य सरकार द्वारा पूर्व में निर्णय लिया था। जिसके तहत स्वास्थ्य विभाग ने प्रांतीय चिकित्सा एवं स्वास्थ्य सेवा संवर्ग के अंतर्गत साधारण ग्रेड चिकित्सा अधिकारियों के 276 पदों को भरने के लिये राज्य चिकित्सा सेवा चयन बोर्ड को अधियाचन भेजा। जिसके क्रम में चयन बोर्ड ने बैकलॉग के इन पदों भरने के लिये भर्ती विज्ञापन जारी कर दिया है। उन्होंने बताया कि चिकित्सा अधिकारियों के बैकलॉग के इन पदों में अनुसूचित जाति के लिये 183, अनुसूचित जनजाति 06, अन्य पिछड़ा वर्ग 59, आर्थिक रूप से कमजोर वर्ग के तहत दिव्यांगजनों के लिये 04 तथा अनारक्षित श्रेणी के तहत दिव्यांगजनों के लिये 24 पद शामिल हैं। जिस हेतु ऑनलाइन आवेदन की प्रक्रिया आगामी 11 मार्च 2025 से शुरू हो जायेगी, जबकि आवेदन की अंतिम तिथि 31 मार्च 2025 को निर्धारित की गई है।

डॉ. रावत ने बताया कि बैकलॉग के 276 पदों पर चिकित्सकों की नियुक्ति से विशेष रूप से पर्वतीय क्षेत्रों में डॉक्टरों की कमी दूर होगी और स्थानीय लोगों को बेहतर चिकित्सा सुविधाएं मिलेंगी। कहा कि सरकार का उद्देश्य प्रत्येक चिकित्सा इकाई में नियमित डॉक्टरों की नियुक्ति सुनिश्चित करना है ताकि मरीजों को उपचार मिल सके। उन्होंने कहा कि स्वास्थ्य सेवाओं को सुदृढ़ करने के लिये सरकार लगातार प्रयास कर रही है। विभाग द्वारा चिकित्सकों की नियुक्ति के साथ-साथ जनपद व ब्लॉक स्तर के अस्पतालों में पैरामेडिकल स्टॉफ, फार्मासिस्टों और एएनएम की नियुक्ति व आधुनिक उपकरण उपलब्ध कराये जा रहे हैं। जिससे चिकित्सा इकाईयों में मरीजों को बेहतर इलाज देने में मदद मिल रही है। उन्होंने कहा कि सरकार का लक्ष्य प्रदेश के हर नागरिक को स्थानीय स्तर पर उच्च स्तरीय स्वास्थ्य सुविधाएं उपलब्ध कराना है।

■ **स्वास्थ्य मंत्री डॉ. रावत ने कहा, राज्य चिकित्सा सेवा चयन बोर्ड ने जारी किया भर्ती कार्यक्रम, 31 मार्च 2025 तक ऑनलाइन आवेदन कर सकेंगे अभ्यर्थी, चिकित्सकों के बैकलॉग के पदों को भरे जाने से प्रदेश के पर्वतीय क्षेत्रों में डॉक्टरों की कमी होगी दूर, लोगों को स्थानीय स्तर पर मिल सकेगा बेहतर उपचार**

खटीमा में बोर्डिंग बॉक्सिंग एकेडमी स्थापना के लिए सीएम ने दी स्वीकृति

प्रोफाईल फोटो

देहरादून। मुख्यमंत्री पुष्कर सिंह धामी ने विधानसभा क्षेत्र खटीमा स्थित चकरपुर स्टेडियम छात्रावास में बोर्डिंग बॉक्सिंग एकेडमी स्थापित किए जाने की स्वीकृति प्रदान की है। ज्ञातव्य है कि मुख्यमंत्री द्वारा 11 फरवरी 2025 को चकरपुर स्टेडियम उधमसिंह नगर में 38वें राष्ट्रीय खेलों के अंतर्गत आयोजित मलखंब प्रतियोगिता के अवसर पर इसकी घोषणा की गई थी।

ओबीसी आरक्षण के लिए समर्पित आयोग ने तृतीय रिपोर्ट सौंपी

शाह टाइम्स ब्यूरो

देहरादून। मुख्यमंत्री पुष्कर सिंह धामी से एकल सदस्यीय समर्पित आयोग के अध्यक्ष बीएस वर्मा ने मुख्यमंत्री आवास स्थित मुख्य सेवक सदन में गुरूवार को भेंट की। राज्य के भीतर स्थानीय निकायों में सभी स्तरों पर अन्य पिछड़ा वर्ग के पिछड़ेपन की प्रकृति और उसके निहितार्थों की समसामयिक एवं अनुभवजन्य तरीके से गहन जाँच किये जाने के लिए गठित एकल सदस्यीय समर्पित आयोग के अध्यक्ष बीएस वर्मा ने ग्रामीण स्थानीय निकायों के सामान्य निर्वाचन के प्रयोजनार्थ अन्य पिछड़ा वर्ग को आरक्षण-प्रतिनिधित्व दिये जाने के लिए (शेष 12 जनपदों) की तृतीय रिपोर्ट सौंपी।

इससे पहले आयोग द्वारा 14 अगस्त 2022 को जनपद हरिद्वार की प्रथम रिपोर्ट सौंपी गई थी। जनपद हरिद्वार की (प्रथम रिपोर्ट) एवं शेष 12 जनपदों की (तृतीय रिपोर्ट) के त्रिस्तरीय पंचायतों में यथा जिला पंचायत अध्यक्षों के कुल 13 स्थान, जिला पंचायत के प्रादेशिक निर्वाचन क्षेत्रों (वार्ड) के कुल 358 स्थान, क्षेत्र पंचायत प्रमुख के कुल 89 स्थान, क्षेत्र पंचायत के प्रादेशिक निर्वाचन क्षेत्रों (वार्ड) के कुल 2974 स्थान, ग्राम पंचायत प्रधानों के कुल 7499 स्थान एवं ग्राम पंचायत के प्रादेशिक निर्वाचन क्षेत्रों (वार्ड) के कुल 55589 स्थानों में अन्य पिछड़ा वर्ग को समुचित प्रतिनिधित्व देने के लिए वर्ष 2011 की जनगणना के अनुसार अपनी संस्तुति दी गई है।

इस अवसर पर कैबिनेट मंत्री सतपाल महाराज, गणेश जोशी, राज्यसभा सांसद नरेश बंसल, विधायक खजानदास, सविता कपूर, बृजभूषण गैरोला, सचिव पंचायती राज चंद्रेश यादव, निदेशक पंचायती राज निधि यादव, अपर सचिव पंचायती राज पन्ना लाल शुक्ला, सदस्य सचिव-संयुक्त सचिव डीएस राणा, उप निदेशक - प्रभारी सदस्य सचिव मनोज कुमार तिवारी एवं समर्पित आयोग से सुबोध बिजल्वाण उपस्थित रहे।

■ **समर्पित आयोग के अध्यक्ष बीएस वर्मा ने मुख्यमंत्री से भेंट कर सौंपी रिपोर्ट**

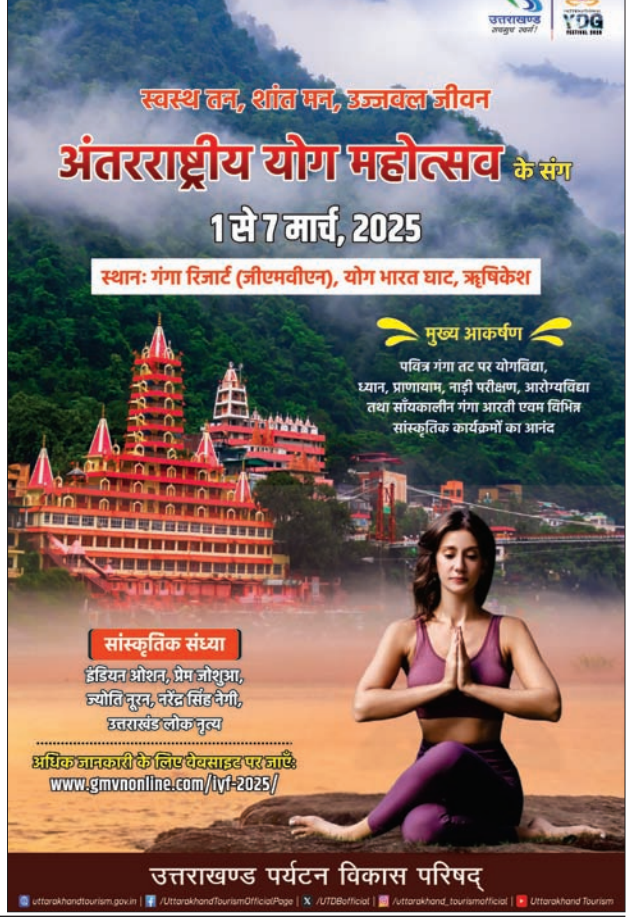

एक नजर

मारपीट व जान से मारने की धमकी देने का आरोप

काशीपुर। एक व्यक्ति ने तीन लोगों पर कुश्ती के दौरान उसके साथ मारपीट कर उसे जान से मारने की धमकी देने का आरोप लगाया है। पुलिस तहरीर के आधार पर मामले की जांच में जुटी है। मौहल्ला थाना साबिक निवासी तनवीर सिद्दीकी ने मंडी चौकी पुलिस को तहरीर देकर बताया कि बीते दिवस ग्राम सरवरखेड़ा में कुश्ती के प्रोग्राम हो रहा था। इस दौरान तीन लोगों ने वहां मौजूद खिलाड़ियों व लोगों के साथ अभ्रदता शुरू कर दी। आरोप लगाया कि जब उसने व मोनू तथा अफजाल ने इसका विरोध किया आरोपी उनके साथ हाथापाई शुरू कर दी। इस दौरान मौजूद लोगों ने उन्हें बचाया। कहा कि बाद में आरोपी उन्हें जान से मारने की धमकी देते हुए चले गये। पुलिस तहरीर के आधार पर मामले की जांच में जुटी है।

किशोरी व बच्चा संदिग्ध परिस्थितियों में लापता

काशीपुर। घर से सामान लेने गई एक 16 वर्षीय किशोरी व एक 9 वर्षीय बच्चा संदिग्ध परिस्थितियों में लातपा हो गये। पुलिस ने दोनों मामलों में पिता की तहरीर में गुमशुदगी दर्ज कर उनकी तलाश शुरू की है। पुलिस को दी तहरीर में ग्राम गढ़ीगंज निवासी 16 वर्षीय किशोरी के पिता ने बताया कि उसकी पुत्री बीती 25 फरवरी को घर से सुबह 11.30 बजे बाजार के लिये गयी थी जो अभी तक घर वापस नहीं आयी। तमाम संभावित स्थानों पर उसकी तलाश की परंतु उसका कहीं कुछ पता नहीं चल सका। उधर, आईटीआई थाना क्षेत्रांतर्गत अम्बा विहार कॉलोनी निवासी शिव कुमार पुत्र भगलू राय ने पुलिस को दी तहरीर में बताया कि उसका 9 वर्षीय पुत्र लक्ष्य बीती 25 फरवरी की शाम 4 बजे घर के पीछे वाली गली में दुकान पर खाने की चीज लेने गया था तब से वह घर वापस नहीं लौटा। लक्ष्य का तमाम संभावित जगह पर तलाश की गई परंतु उसका कही कुछ पता नहीं चल सका। पुलिस ने दोनों मामलों में गुमशुदगी दर्ज कर तलाश शुरू की है।

चाकू के साथ एक गिरफ्तार

काशीपुर। पुलिस ने अवैध चाकू के साथ एक व्यक्ति को गिरफ्तार किया है। टांडा उज्जैन चौकी प्रभारी सुनील सुतेड़ी बुधवार रात गश्त पर थे कि अलीगंज रोड पर ग्राम कल्लू वाला मजरा रोशनपुर, थाना भगतपुर निवासी विशाल कुमार पुत्र मृग पाल सिंह संदिग्ध परिस्थितियों में घूमते पाया गया। पुलिस ने तलाशी में उसके पास से एक चाकू बरामद किया। अभियुक्त का आर्म्स एक्ट में चालान किया गया है।

चेक बाउंस के आरोपी को सजा व जुर्माना

काशीपुर। चेक बाउंस होने पर एक आरोपी को न्यायिक मजिस्ट्रेट/एसीजे द्वितीय की अदालत ने तीन माह के साधारण कारावास और 2.20 लाख रुपये जुर्माने की सजा सुनाई है। सुभाषनगर कालोनी निवासी पंकज जग्गा ने अपने अधिवक्ता के माध्यम से कोर्ट में परिवाद दायर किया था कि आर्थिक तंगी के चलते बांसखेड़ा निवासी संजय कुमार डिश वाले ने उससे मई, 2022 में दो लाख रुपये उधार लिए थे। छह जुलाई 2022 को उसने बकाया राशि का चेक काशीपुर अर्बन कोऑपरेटिव बैंक कोदिया, जो खाते में लगाने पर बाउंस हो गया। सुनवाई कर न्यायालय ने आरोपी को कोर्ट में तलब किया। आरोपी ने अपने बचाव में चेक देने से इन्कार करते हुए कहा कि वह पंकज के साथ डिश में पार्टनर था। वादी पक्ष के अधिवक्ता ने परिवादी के पक्ष में साक्ष्य प्रस्तुत किए। दोनों पक्षों को सुनने के बाद न्यायिक मजिस्ट्रेट/द्वितीय एसीजे चेतन सिंह गौतम ने आरोपी संजय कुमार को तीन माह के कैद और 2.20 लाख रुपये के मुआवजे की सजा सुनाई है।

ब्राह्मण उत्थान महासभा ने की शोकसभा

काशीपुर। अखिल ब्राह्मण उत्थान महासभा के तत्वाधान में एक शोक सभा का आयोजन किया गया, जिसमें ब्राह्मण सभा समिति के महामंत्री शैलेंद्र कुमार शर्मा के भाई सुधीश कुमार शर्मा के आकस्मिक निधन पर गहरा दुख प्रकट किया गया और शोकाकुल परिवार के लिए ईश्वर से प्रार्थना की गई कि इस दुख की घड़ी में उनको दुख सहने की क्षमता प्रदान करें। शोक सभा में प्रदेश महामंत्री उमेश जोशी, महानगर अध्यक्ष शैलेंद्र कुमार मिश्रा, महामंत्री संदीप चतुर्वेदी, लता शर्मा, पंकज पंत, रजनीश शर्मा, विमल गुड़िया, दीपिका गुड़िया आत्रेय, शिवम शर्मा, भास्कर त्यागी एडवोकेट, देवांग मिश्रा एडवोकेट, मोहन चंद्र अपने हौसला मिश्रा आदि मौजूद रहे।

साइबर अपराध रोकने को उठाए जाएंगे प्रभावी कदम

अल्मोड़ा। कोतवाली अल्मोड़ा के नवनियुक्त कोतवाल योगेश चंद्र उपाध्याय ने गुरुवार को कोतवाली परिसर में प्रेस वार्ता की। इस दौरान उन्होंने कहा कि साइबर अपराध से लोगों को जागरूक करने के लिए विशेष अभियान चलाया जाएगा। कहा कि कानून व्यवस्था का कड़ाई से पालन कराने, नशाखोरी, स्मैक और चरस तस्करों के खिलाफ अभियान चलाकर सख्त कार्रवाई की जाएगी। कहा कि यातायात व्यवस्था को पटरी पर लाया जाएगा। शराब तस्करी पर रोक लगाई जाएगी।

गणितज्ञ श्रीनिवास रामानुजन का किया स्मरण

अल्मोड़ा। मानसखंड विज्ञान केंद्र अल्मोड़ा में गुरुवार को राष्ट्रीय गणित दिवस के उपलक्ष्य में कार्यक्रम का आयोजन किया गया। कार्यक्रम का शुभारंभ केंद्र प्रभारी डा. एनसी जोशी समेत अन्य ने दीप जलाकर किया। इस मौके पर गणितज्ञ श्रीनिवास रामानुजन के गणित के विकास में योगदान को याद किया गया। मुख्य वक्ता के रूप में मौजूद एसएसबे परिसर अल्मोड़ा के निदेशक प्रो. प्रवीण बिष्ट ने विज्ञान में गणित के अनुप्रयोगों के संबंध में व्याख्यान दिया। कार्यक्रम में पहुंचे मुख्य अतिथि डीईओ माध्यमिक सीएस बिष्ट ने रामानुजन के जीवन और उनके योगदान से जुड़ी जानकारी साझा की।

विधायक मनोज तिवारी ने मुख्यमंत्री से की मुलाकात

शाह टाइम्स संवाददाता

अल्मोड़ा। अल्मोड़ा विधायक मनोज तिवारी ने विधानसभा क्षेत्र की

दस योजनाओं की प्रशासनिक और वित्तीय स्वीकृति प्रदान करने की मांग की

दस योजनाओं के लिए मुख्यमंत्री से मांग की है। योजनाओं को लेकर विधायक ने मुख्यमंत्री से मुलाकात कर ज्ञापन सौंपा। जिससे क्षेत्र में विकास कार्य के साथ इसका लाभ मिल सके। विधायक तिवारी ने बताया कि पूर्व में मुख्यमंत्री की ओर से विस क्षेत्र की जन आवश्यकताओं

की पूर्ति एवं जन समस्याओं के न्यायोचित समाधान के लिए व्यापक जनहित से जुड़ी दस विकास योजनाओं का प्रस्ताव उपलब्ध कराने को एक पत्र जारी किया गया था। जिसके बाद उनकी ओर से विकास योजनाओं के प्रस्ताव उपलब्ध कराए गए थे, लेकिन अब तक इन प्रस्तावों को प्रशासनिक एवं वित्तीय स्वीकृति प्रदान नहीं की गई है। उन्होंने जल्द योजनाओं को प्राथमिकता के साथ आर्थिक संसाधनों के साथ स्वीकृति प्रदान करने की मांग की है। इसके अलावा उन्होंने बाड़ेछीना में पॉलिटेक्निक भवन के निर्माण के लिए धनराशि स्वीकृत करने, सरयू-रीराघाट पम्पिंग योजना को घोषणा में शामिल करने पर मुख्यमंत्री का आभार जताया। वहीं, अल्मोड़ा में इंजीनियरिंग कॉलेज निर्माण, सड़कों में नाली निर्माण व हॉटमिक्स, सरयू सेराघाट अल्मोड़ा पंपिंग पेयजल योजना, स्याही देवी व कसारदेवी में रोपवे निर्माण, लमगड़ा में हाईस्कूल ढौरा का उच्चीकरण, बाड़ेछीना पॉलिटेक्निक में दो नए ट्रेड खोलने की स्वीकृति देने, अल्मोड़ा में हृदय रोग विशेषज्ञों से युक्त हार्ट केयर यूनिट खोलने, अल्मोड़ा बाजार में पार्रपरिक पर्वतीय शैली के पटाल युक्त मार्ग का निर्माण करने, हवाल. बाग में मिनी स्टेडियम की स्वीकृति प्रदान करने समेत अत्याधुनिक सुविधाओं से युक्त स्पोर्टस कॉलेज आदि योजनाओं का प्रस्ताव रखा था।

बासोट के समीप खाई में गिरी कार, छह घायल

शाह टाइम्स संवाददाता

अल्मोड़ा। विकासखंड भिकियासैंण के बासोट गुरुवार को एक वाहन दुर्घटनाग्रस्त होकर खाई में जा गिरा। जिसमें सवार छह लोग घायल हो गए। सभी

घायलों को को नजदीकी अस्पताल पहुंचाया गया। जहां एक की गंभीर हालत को देखते हुए हायर सेंटर रेफर कर दिया गया। जानकारी अनुसार चौखुटिया निवासी छह लोग आर्टिका वाहन संख्या 19 टीए 0648 से दिल्ली से चौखुटिया आ रहे थे। लेकिन गुरुवार सुबह चौखुटिया पहुंचने से पहले ही वाहन बासोट के पास अनियंत्रित होकर खाई में जा गिरा। वाहन दुर्घटनाग्रस्त होने ही सवार लोगों की चीख पुकार मच गई। स्थानीय के अनुसार वाहन में सवार दो लोगों को मामूली चोट पहुंची है। जबकि उत्तम नाथ 61 गंभीर रूप से घायल हो गए, जिन्हें प्राथमिक उपचार के बाद हायर सेंटर भेज दिया गया है। जबकि गोपुली देवी 64 वर्ष, भावना देवी 48 वर्ष और चालक करन 21 वर्ष का उपचार कर घर भेज दिया गया है। वाहन दुर्घटना का कारण स्टेयरिंग लाक होना बताया जा रहा है।

डीएम का कपकोट में औचक निरीक्षण, कर्मचारियों में हड़कम्प

शाह टाइम्स संवाददाता

बागेश्वर। जिलाधिकारी आशीष भटगांई ने गुरुवार को विकासखंड कार्यालय और तहसील कपकोट का औचक निरीक्षण किया। निरीक्षण के दौरान जिला.

धिकारी ने जनसेवाओं की स्थिति का गहन आकलन किया और कर्मचारियों को रिकॉर्ड की सही तरीके से देखभाल, समय पर निस्तारण और शिकायत निवारण प्रणाली को प्रभावी बनाने के निर्देश दिए। जिलाधिकारी ने अधिकारियों को हिदायत दी कि सभी सरकारी रिकॉर्ड व्यवस्थित रखे जाएं और नागरिकों को समय पर प्रमाण पत्र जारी किए जाएं। उन्होंने सुविधाओं का भी निरीक्षण किया और किसी भी लापरवाही पर कठोर कार्रवाई की चेतावनी दी। साथ ही, उन्होंने मनोरेगा, प्रधानमंत्री आवास योजना और शिकायत निवारण प्रणाली के प्रभावी क्रियान्वयन की बात की। जिलाधिकारी ने बीडीओ कार्यालय की दयनीय स्थिति पर नाराजगी जताई और उसे तुरंत सुधारने के निर्देश दिए। इस दौरान एसडीएम कपकोट अनुराग आर्या और खंड विकास अधिकारी भी उपस्थित थे।

महिला दिवस पर कार्यक्रम

शाह टाइम्स संवाददाता

अल्मोड़ा। अंतरराष्ट्रीय महिला दिवस पर उपपा की महिला शाखा की ओर से साधारण महिलाएं असाधारण

अनुभव विषय पर घर, परिवार, समाज व सत्ता से संघर्ष करती हुई महिलाओं के अनुभवों को सुनने और सीखने का कार्यक्रम आयोजित किया जाएगा। उपपा कार्यालय में गुरुवार को हुई बैठक में अंतर्राष्ट्रीय महिला दिवस पर समाज में अपने संघर्षों से विशिष्ट स्थान बनाने वाली साधारण घरों की संघर्षशील महिलाओं के अनुभव सुनने और उनको सम्मानित करने का कार्यक्रम आयोजित किया जाएगा। बैठक में तय किया गया कि इस कार्यक्रम में समाज के सभी क्षेत्रों में महत्वपूर्ण कार्य कर रहे सामाजिक, राजनीतिक कार्यकर्ताओं, महिला, छात्र, युवा संगठनों को भी आमंत्रित किया जाएगा। अंतर्राष्ट्रीय महिला दिवस पर उत्तराखंड परिवर्तन पार्टी के नेतृत्व में होटल मिलम इन में एक कार्यक्रम का आयोजन किया जाएगा जिस कार्यक्रम में समाज में असाधारण कार्य कर अपनी एक अलग छवि बनाने वाली महिलाओं को न सिर्फ सम्मानित किया जाएगा अपितु उनके विचारों को सुनने का अवसर भी मिलेगा। इस अवसर पर सैकड़ों की संख्या में कार्यकर्ता एवं सामाजिक कार्यकर्ता समेत महिलाएं इस कार्यक्रम में भाग लेंगी तथा महिलाओं संबंधित वर्तमान चिंताओं पर एक गंभीर बैठक की जाएगी। कार्यक्रम के अध्यक्षता उपपा की केंद्रीय उपाध्यक्षा आनंदी वर्मा जी के द्वारा की गई तथा इस कार्यक्रम में पार्टी के केंद्रीय अध्यक्ष पीसी तिवारी, पान सिंह बोहरा, धीरेंद्र मोहन पंत, एडवोकेट विनोद चंद्र तिवारी, किरन आर्या, उछास की सोनी मेहता, हेमा, विनीता, पंकज सिंह पाना, राकेश बरकोटी, दीपांशु पांडे, भावना पांडे समेत अनेक लोग मौजूद रहे।

बार एसोसिएशन ने शोक व्यक्त किया

काशीपुर। बार एसोसिएशन, काशीपुर के भवन एक शोकसभा आयोजित कि गयी जिसमें काशीपुर बार एसोसिएशन के सदस्य गोपाल सिंह के पिता के आकस्मिक निधन हो जाने पर शोक जताया गया तथा 2 मिनट का मौन धारण कर दिवंगत आत्मा की शांति हेतु प्रार्थना कि गयी तथा शोकाकुल परिवार के लिए सहानुभूति प्रकट की गई। शोकसभा में काशीपुर बार एसोसिएशन अध्यक्ष अवधेश कुमार चौबे, उपाध्यक्ष अनूप शर्मा, सचिव नृपेंद्र कुमार चौधरी, उपसचिव सूरज कुमार, कोषाध्यक्ष सौरभ शर्मा, ऑडिटर हिमांशु बिश्नोई, प्रेस प्रवक्ता दुष्यंत चौहान, कॉमिनी श्रीवास्तव, अविनाश कुमार, अमित गुप्ता, अमृत पाल सिंह, नरदेव सैनी, शैलेन्द्र कुमार मिश्रा, भोपाल सिंह, बबलू कुरैशी, वीरेंद्र वर्मा, मुस्का मालिक, अरविन्द सिंह, महेंद्र चौहान, भास्कर त्यागी, नईम अहमद आदि अधिवक्तागण उपस्थित रहे।

एएसपी ने किया थानों का निरीक्षण

शाह टाइम्स संवाददाता

अल्मोड़ा। एएसपी हरबंस सिंह ने अल्मोड़ा कोतवाली और लमगड़ा थाने का बुधवार को वार्षिक निरीक्षण किया। इस दौरान उन्होंने सीसीटीएनएस कार्यालय, मालखाना, कर्मचारी बैरिक, हवालात एवं भोजनालय आदि व्यवस्थाओं को परखा। नशे के विरुद्ध अभियान में तेजी लाने और तस्करी करने वालों के खिलाफ कड़ी कार्रवाई के निर्देश दिए। निरीक्षण के दौरान एएसपी ने शिकायती प्रार्थना पत्रों का शीघ्र निस्तारण करने, वारंटों की शत प्रतिशत तामीली करने और थाने के लंबित मालों व मुकदमाती वाहनों की के शीघ्र निस्तारण करने के लिए टीम गठित करने के निर्देश दिए। साथ ही समस्त सरकारी संपत्ति का सही ढंग

से रख रखाव को निर्देशित किया। इसके अलावा नशे के विरुद्ध जीरो टोलरेन्स अपनाकर अवैध मादक पदार्थो की तस्करी, बिक्री व भंडारण करने वालों के विरुद्ध कड़ी कार्रवाई करने के निर्देश दिए। इसके अलावा थाना लमगड़ा में जनता दरबार लगाकर थाना क्षेत्र के लोगों की समस्त्यएं सुनी। इस दौरान कुछ समस्याओं को मौके पर निस्तारण किया गया। जबकि कुछ समस्याओं के शीघ्र निस्तारण के लिए संबंधितों को निर्देशित किया। यहां निरीक्षण में कोतवाल योगेश चंद्र उपाध्याय, थानाध्यक्ष लमगड़ा राहुल राठी, चौकी प्रभारी मोरनौला एसआई मनोज कुमार, चौकी प्रभारी जैती एसआई दिनेश परिहार मौजूद रहे।

बदला रहा मौसम का मिजाज

बागेश्वर। जिले में एक बार फिर बृहस्पतिवार को मौसम के मिजाज बदल गया। सुबह से ही आसमान में बादल छाए रहे। बदलते मौसम के चलते ठंड में इजाफा हो गया है। वही दूसरी ओर दोपहर के बाद हल्की बूंदा बादी के साथ बारिश शुरू हो गई। बारिश धीरे धीरे बढ़ने लगी। बढ़ते बारिश के चलते ठंड हवाएं चलने लगी। जिससे एक बार फिर दिसंबर व जनवरी माह की तरह ठंड होने लगी। जिले में हो रही बारिश से लोग अपने दैनिक कार्यो में काफी परेशानियों का सामना करना पड़ा। हालाकि वन विभाग बारिश वरदान बनकर बरसी है। जिले के कई स्थानों पर लगी आग पर विभाग द्वारा काबू तो पा लिया है लेकिन उसके बावजूद विभाग के लिए चुनौतियां कम नहीं हुई है। लेकिन अचानक बारिश ने विभाग को राहत दी है।

आर्य समाज ने मनाया ऋषि बोध पर्व

शाह टाइम्स संवाददाता

काशीपुर। आर्य समाज काशीपुर द्वारा हर वर्ष की भांति इस वर्ष भी तीर्थ

द्रोणसागर स्थित श्रीमद्दानन्द आश्रम में हवन पूजन कर ऋषिबोध पर्व हर्षोल्लास के साथ मनाया गया। आर्य समाज के प्रधान प्रेम प्रकाश गुप्ता के हवाले से जानकारी देते हुए समाज के उपसचिव/प्रचार सचिव विकल्प गुड़िया ने बताया कि आश्रम में आयोजित हवन के यजमान गौरव गुप्ता, अतुल रस्तोगी, विजय शर्मा एवं अवध अग्रवाल सापत्नीक की रहे जबकि यज्ञ को स्वामी वेदानन्द सरस्वती एवं वेद मुनि जी ने अपनी ओजस्वी वाणी के साथ सम्पन्न कराया। इस अवसर पर भजन, गीत, उपदेश आदि प्रस्तुत किए गए। इस अवसर पर बड़ी संख्या में आर्य समाज, महिला आर्य समाज सहित विभिन्न क्षेत्रों के लोग उपस्थित रहे। इस अवसर पर महिला आर्य समाज की प्रधान शशि प्रभात सिंघल, संजय अग्रवाल, शिवचरण विश्नोई, अमरीश गर्ग, कुमकुम राजपूत राजीव घई, विमल गुड़िया, संजय चतुर्वेदी, डॉ. योगराज सिंह, चक्रेश जैन, संजय कचौड़ियां, मयंक गुप्ता, शरद शर्मा, संजय गुप्ता, वेद प्रकाश यादव, अनिल शर्मा सहित उपस्थित रहे।

महिला समूह की संयुक्त गोष्ठी

शाह टाइम्स संवाददाता

शांतिपुरी। प्रधानमंत्री विश्वकर्मा योजना के तहत गुरुवार को शांतिपुरी क्षेत्र व जवाहरनगर के दर्जनों महिला समूहों की संयुक्त जागरुकता गोष्ठी आयोजित हुई। जिसमें महिलाओं को सूक्ष्म लघु उद्यम विकास विभाग हल्द्वानी के माध्यम से प्रधानमंत्री विश्वकर्मा योजना एवं मुख्यमंत्री स्वरोजगार योजनाओं से संबंधित रोजगार परक योजनाओं की जानकारी दी। कार्यक्रम को संबोधित करते हुए सूक्ष्म लघु मध्यम उद्योग विकास विभाग हल्द्वानी के सहायक निदेशक अमित मोहन ने महिलाओं को प्रधानमंत्री विश्वकर्मा योजना के सभी 18 लाभकारी योजनाओं की विस्तृत जानकारी दी। उन्होंने महिलाओं को योजना का लाभ लेने के लिए पात्र बनने की सभी आवश्यक शर्तें बताई।

वही समूह की एक्टिव महिला कविता तिवारी, प्रधान चंद्रकला विशन कोरंगा, जवाहर नगर की ग्राम प्रधान दीपा ललित कांडपाल, परियोजना के कोऑर्डिनेटर हरीश नेगी, कोऑर्डिनेटर लक्ष्मीकांत लोहनी व जनसेवा केंद्र संचालक मोहन सिंह कोरंगा ने संबोधित किया। कार्यक्रम में मंजू खोलिया, सरिता, जोती कोरंगा, पूजा देवी, हीरा देवी, शांति देवी, हेमा कोरंगा, आनिता रावत, दीपा परिहार, कमला देवी, मंजू कोरंगा, अंजली बिष्ट आदि दर्जनों महिलाएं उपस्थित रहीं।

किसानों को उलझाकर परेशान करना सरकार की रणनीति

शाह टाइम्स ब्यूरो

हल्द्वानी। उत्तराखंड कांग्रेस के प्रदेश प्रवक्ता डा. गणेश उपाध्याय ने भाजपा सरकार और मुख्यमंत्री पुष्कर सिंह धामी की किसान नीतियों पर तीखी आलोचना की। उन्होंने कहा कि ग्रीष्मकालीन धान पर रोक लगाने के बाद अब सरकार एक साल की सहूलियत देने की घोषणा कर रही है, जो किसानों के प्रति ढकोसला प्रेम दिखाने का प्रयास है। उपाध्याय ने आरोप लगाया कि सरकार किसान विरोधी नीतियां अपनाते हुए उन्हें उलझाकर और परेशान करके उनकी समस्याओं का हल देने का दिखावा करती है। उन्होंने गन्ने के मूल्य निर्धारण को लेकर सरकार पर लाप. रवाही का आरोप लगाया और कहा कि सरकार फसल मूल्य निर्धारण में पारदर्शिता नहीं रखती। उन्होंने आरोप लगाया कि भाजपा की रणनीति है कि पहले किसानों को परेशान किया जाए, फिर आंदोलन के बाद राहत देने का दिखावा किया जाए। डा. उपाध्याय ने कहा कि कांग्रेस पार्टी किसानों के हक की लड़ाई सड़कों से लेकर न्यायालय तक लड़ेगी। उन्होंने बताया कि वे जल्द ही उत्तराखंड हाईकोर्ट में किसानों के समर्थन में जनहित याचिका दायर करेंगे और सरकार की किसान विरोधी नीतियों के खिलाफ कानूनी लड़ाई लड़ेंगे।

रिसॉर्ट के निर्माण पर रोक लगाने की मांग

शाह टाइम्स संवाददाता

कालाढूंगी। गांव के बीचों-बीच रिसॉर्ट बनाए जाने से नाराज ग्रामीणों ने जिलाधिकारी व अन्य अधिकारियों को ज्ञापन सौंपकर इस पर रोक लगाए जाने की मांग की। सोमवार को धनपुर लछमपुर ग्रामवासियों ने कालाढूंगी तहसील पहुंचकर उपजिलाधिकारी रेखा कोहली को ज्ञापन सौंपते हुए बताया कि धनपुर ग्राम-लघमपुर नयाबाद, तहसील कालाढूंगी में मंजूबाला अग्रवाल पत्नी सुरेश चन्द्र अग्रवाल और पृथ्वीराज पुत्र कृष्ण सिंह, निवासी हल्द्वानी द्वारा गांव के बीच रिसॉर्ट का निर्माण तेजी से किया जा रहा है।

ग्रामीणों का कहना है कि गांव की सड़क कुल 10 फीट भी पूरी नहीं है, और रिसॉर्ट के निर्माण से छोटे-बड़े वाहनों का आवागमन प्रभावित होगा। इससे मार्ग में आने-जाने वाले क्षेत्र के

स्कूली बच्चे, बुजुर्ग महिला-पुरुषों के लिए चलना मुश्किल हो जाएगा। इसके अलावा, निर्माण सामग्री के लिए बड़े-बड़े वाहनों का आना-जाना शुरू हो चुका है, जिससे ग्रामीणों को भारी परेशानी हो रही है। ग्रामीणों ने आरोप लगाया कि उक्त भूमि को कृषि के लिए खरीदी गई थी, लेकिन अब इसे गुमराह करके रिसॉर्ट के रूप में इस्तेमाल किया जा रहा है। सभी ग्रामीणों ने प्रशासन से तत्काल रिसॉर्ट पर रोक लगाने की मांग की। इस मौके पर ग्राम प्रधान मीना कनाटक, धनपुर प्रशासक मुख्तियार चंद कंबोज, पूर्व प्रधान अनिल कंबोज, निवर्तमान छात्र पंचायत सदस्य दुर्गा प्रसाद, योगेश कुमार, रमेश चंद्र, जीवा राम कंबोज, राहुल, चंद्र शेखर टम्टा सहित अन्य ग्रामीण मौजूद थे।

नितिन कार्की को नैनीताल मंडल अध्यक्ष की कमान

शाह टाइम्स संवाददाता

नैनीताल। नैनीताल मंडल अध्यक्ष की घोषणा करते हुए शीर्ष नेतृत्व ने पूर्व छात्रसंघ अध्यक्ष व पूर्व भाजयुमो जिलाध्यक्ष अधिवक्ता नितिन कार्की को मंडल की कमान सौंपी हैं। नगर मंडल से कई दावेदारों ने अपनी अपनी दावेदारी पेश की थी। जिसके बाद प्रदेश व जिला अध्यक्ष की सहमति के बाद नितिन कार्की को मण्डल अध्यक्ष की जिम्मेदारी सौप दी है। वहीं नितिन कार्की डीएसबी पासिस 2003 में उप सचिव छात्रसंघ रहे। जिसके बाद 2006 में सचिव छात्रसंघ, 2008 में अध्यक्ष छात्रसंघ, 2010 में युवा मोर्चा का मंडल अध्यक्ष, 2012 से 2016 तक युवा मोर्चा के जिलाध्यक्ष रहें। 2016 में रानीखेत युवा मोर्चा के जिला प्रभारी भी रहें। और 2017 से 2020 तक युवा मोर्चा के जिलाध्यक्ष के महत्वपूर्ण दायित्वों को बखूबी निर्वाह कर चुके हैं। इस दौरान नवनियुक्त मंडल अध्यक्ष नितिन कार्की ने शीर्ष नेतृत्व का आभार व्यक्त किया। इस दौरान कार्की के अध्यक्ष बनने पर विधायक सरिता आर्य, सांसद प्रतिनिधि गोपाल रावत, पूर्व मंडल अध्यक्ष आनंद बिष्ट, मंडी परिषद के सलाहकार मनोज जोशी, विकास जोशी, हरीश राणा, मारुती नंदन साह, भूपेंद्र बिष्ट, विक्की राठौर, आयुष भंडारी, अरविन्द पड़ियार, दया किशन पोखरिया, मोहन नेगी, रीना मेहरा, शांति मेहरा, आशीष बजाज, विक्रम रावत, विमल बिष्ट, कविता गंगोला, रोहित भाटिया समेत अन्य कार्यकर्ताओं ने शुभकामनाएं दीं।

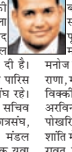

पुलिस आरक्षी भर्ती परीक्षा जारी

बागेश्वर। उत्तराखण्ड पुलिस आरक्षी भर्ती परीक्षा जनपद के पुलिस लाइन में जारी है। गुरुवार को पुलिस भर्ती में युवाओं ने रिमझिम बारिश के बीच भी अपना दम दिखाया। बता दें कि विगत 24 फरवरी से आरंभ हुई पुलिस आरक्षी (पुरुष) आरक्षी पीएसी/आईआरबी (पुरुष) भर्ती की शारीरिक दक्षता परीक्षा जनपद बागेश्वर पुलिस लाइन में जारी है। गुरुवार को भर्ती मेले में 500 अभ्यर्थियों की शारीरिक दक्षता परीक्षा होनी थी। जिसमें से कुल 343 अभ्यर्थी उपस्थित रहे। शारीरिक दक्षता परीक्षा में कुल 237 अभ्यर्थियों ने सफलता प्राप्त की है। इस बीच मैदान में चेस्ट माप, दौड़, कूद, बाल थ्रो आदि करवाई गई। भर्ती को पारदर्शी बनाए जाने के लिए पुलिस अधीक्षक चंद्रशेखर घोड़के के निर्देशन में प्रत्येक इवेन्ट में वीडियोग्राफी की जा रही है।

पार्षदों ने विभिन्न मोहल्लों में चलाया हस्ताक्षर अभियान

शाह टाइम्स संवाददाता

अल्मोड़ा। नगर के प्रवेश द्वार के पास देसी शराब की दुकान को बंद करने की मांग को लेकर अभियान शुरू हो गया है। गुरुवार को नगर निगम के पार्षदों ने नगर के विभिन्न मोहल्लों में हस्ताक्षर अभियान चलाया। इस दौरान जल्द दुकान को अन्यत्र स्थानांतरित करने की मांग उठाई। नगर निगम के पार्षदों ने कहा कि अल्मोड़ा सांस्कृतिक और आध्यात्मिक नगरी रही है। उसी नगरी में स्थित स्वामी विवेकानंद प्रवेश द्वार पर शराब की दुकान खोल दी गई। इससे यहां आने वाले पर्यटकों और बुद्धीजीवियों में सांस्कृतिक नगरी की छवि धूमिल हो रही है। जबकि शराब की दुकान होने से यहां आए दिन हुडदंग का माहौल बना रहता है। जिससे यहां से गुजरने वालों को तमाम दिक्कतों का सामना करना पड़ रहा है। वहीं, युवाओं में भी इसका वितरित असर पड़ रहा है। जल्द शराब की दुकान अन्यंत्र स्थानांतरित होने पर उग्र आंदोलन की चेतावनी दी। यहां अभियान में पार्षद मधु बिष्ट, चंचल दुर्गापाल, दीपक कुमार, अनूप भारती, विकास कुमार, गुंजन चम्पल, बैभव पांडेय, गौरव भंडारी, हेमंत मेहरा, राहुल, गोविंद, रंजना, बसंत कांडपाल, रोहित बोरा आदि मौजूद रहे।

राजकुमार गुंबर लगातार तीसरी बार भाजपा मंडल अध्यक्ष मनोनीत

शाह टाइम्स संवाददाता

काशीपुर। भाजपा के प्रदेश चुनाव अधिकारी खजान दास के अनुमोदन

एवं विधानसभा अनुसार पर्यवेक्षकों की सहमति के पश्चात भाजपा जिला काशीपुर में संगठन पर्व के अंतर्गत संपन्न हुए मंडल अध्यक्षों की निर्वाचन प्रक्रिया के उपरांत राजकुमार गुंबर को तीसरी बार भरतपुर मेघा वाला मंडल का अध्यक्ष चुने जाने से क्षेत्र में खुशी की लहर दौड़ गई है। पार्टी द्वारा विचार विमर्श करने के बाद तीसरी बार उन्हें मंडल अध्यक्ष तथा सतपाल सिंह को मंडल प्रति. निधि मनोनीत किया गया। श्री गुंबर को बधाई देने वालों में गुंजन सुखीजा, डॉ. शैलेंद्र मोहन सिंघल, जितेंद्र यादव, रेखा तिवारी, लक्ष्मी भंडारी, रूपेश बाठला, सचिन बाठला, अंकुर कुमार, शीतल जोशी, विजय मक्कड़, विजय बेंतवाला, जसपुर ब्लॉक प्रमुख गुरताज भुल्लर आदि भाजपा कार्यकर्ता, जनप्रतिनिधि और मंडल वासी उपस्थित रहे।

कारोबारी ने फांसी लगाकर जान दी

घर में फंदे से लटका मिला शव, आत्महत्या की वजह अज्ञात

शाह टाइम्स ब्यूरो

हल्द्वानी। शहर के एक युवा कारोबारी ने फांसी लगाकर जान दे दी। कारोबारी को परिजनों ने फंदे पर

फैज़ान सिद्दीकी की मौत पर शहर खासकर बनभूलपुरा में शोक की लहर

लटका देखा तो आनन-फानन में उसे एक निजी अस्पताल ले गए जहां पर डाक्टरों ने उसे मृत घोषित कर दिया। दो माह पहले अपना बाजार में हुए भीषण अग्निकांड में कारोबारी को लाखों रुपए का नुकसान हुआ था। हालांकि जान देने वजह अभी स्पष्ट नहीं है। गुरूवार को पुलिस ने शव का पोस्टमार्टम करवाकर शव परिजनों को सौंप दिया। फैज़ान की पत्नी रामपुर अपने मायक गयी हुई थी। फैजान का एक 10-11 साल का बेटा है। प्राप्त जानकारी के अनुसार लाइन नंबर 12 बनभूलपुरा निवासी फैजान सिद्दीकी (40) की ताज चौराहे के पास बाबा शूज के नाम से दुकान थी। फैजान का जूतों का बड़ा कारोबार था। बीते 15 दिसंबर की रात फैजान की दुकान समेत कई दुकानों में आग लग गई थी। इस अग्निकांड की चपेट में आई सभी दुकानें पूरी तरह जलकर राख हो गई थी। इस अग्निकांड में फैजान को लाखों रुपए का नुकसान हुआ था। हालांकि फैजान ने दुकान की दोबारा मरम्मत करा दी थी। इधर बुधवार को फैजान का शव घर में फंदे पर लटका मिला। उन्हें नैनीताल रोड स्थित एक निजी अस्पताल ले जाया गया, जहां चिकित्सकों ने उन्हें मृत घोषित कर दिया। पुलिस ने पोस्टमार्टम के बाद परिजनों के सुपुर्द कर दिया है। देर रात फैज़ान को बरेली रोड स्थित कब्रिस्तान में सुपुर्देखाक कर दिया गया। उनके जनाज़े में हज़ारों लोग शामिल रहे। जूता व्यापारी की अचानक मौत से परिवार में मातम छा गया है। परिजनों का रो-रोकर बुरा हाल है, वहीं स्थानीय व्यापारियों के बीच भी गहरा शोक व्याप्त है। फैज़ान सिद्दीकी की मौत बनभूलपुरा क्षेत्र में चर्चा का विषय बनी रही। माहौल भी गमगीन रहा। फैज़ान को जानने और उनसे मिलते रहने वाले लोगों का कहना है कि उन्हें नहीं यकीन हो रहा कि फैज़ान ने अचानक से आत्महत्या जैसा कदम क्यों उठाया होगा। भीषण अग्निकांड में फैज़ान की दुकान खाक हो गयी थी, लेकिन उसी के स्थान पर अब वो एक बड़ा शोरूम बड़ी लगन के साथ अपनी देखरेख में बनवा रहे थे। उनके करीबी लोगों के अनुसार ऐसा कोई कर्ज़ भी फैज़ान पर नहीं था जिसने उन्हें आत्महत्या करने के लिए मजबूर कर दिया हो। हंसमुख और सबसे प्यार मोहब्बत से पेश आने वाले शख्स का अचानक आत्महत्या कर लेना चर्चा का विषय बना हुआ है। परिजनों का कहना है फैजान काफी समय से परेशान चल रहा था। बनभूलपुरा थानाध्यक्ष नीरज भाकुनी ने बताया कि मौत के कारणों की जांच की जा रही है।

संदिग्ध परिस्थितियों में ट्रक ड्राइवर की मौत

हल्द्वानी। ट्रांसपोर्ट नगर में एक ट्रक ड्राइवर अपने दोस्त के साथ बैठा था तभी उसकी संदिग्ध परिस्थितियों में मौत हो गई। जिससे आनन फानन में उपचार के लिए सुशीला तिवारी अस्पताल लाया गया जहां पर मौजूद चिकित्सकों ने उसे मृत घोषित कर दिया। सूचना पर पहुंची पुलिस ने शव का पोस्टमार्टम कराके शव परिजनों को सौंप दिया। फिलहाल पुलिस मौत किन कारण से हुई इसकी जांच में जुट गई। जानकारी के अनुसार (30) संतोष बिष्ट पुत्र दीवान सिंह पिथौरागढ़ के जमरड़ी बेड़ा गांव में रहता है, और हल्द्वानी में ही रहकर वह ट्रक चालक था। बताया जा रहा कि बीते बुधवार शाम को वह ट्रांसपोर्ट नगर में अन्य ट्रक चालकों के साथ बैठा था, तभी अचानक उसकी सांस लेने में दिक्कत होने लगी। आनन फानन में उसके दोस्तों ने उसे तुरंत सुशीला तिवारी अस्पताल उपचार के लिए लाया गया। जहां पर मौजूद चिकित्सकों ने उसे मृत घोषित कर दिया। घटना की सूचना मिलते ही गुरूवार को मृतक संतोष के परिजन भी हल्द्वानी पहुंच गए। जिसके बाद पुलिस ने शव का पोस्टमार्टम करवाकर शव परिजनों को सौंप दिया। इधर मेडिकल चौकी इंचार्ज भूपेंद्र सिंह मेहता ने मौत किन कारणों से हुई जिसकी जांच की जा रही है और पीएम रिपोर्ट आने के बाद स्पष्ट हो पायेगा की मौत कैसे हुई।

अवैध खनन में लिप्त दो ट्रैक्टर ट्राली सीज

कालाढूंगी। तराई केंद्रीय वन प्रभाग के बरहैनी रेंज में अवैध खनन की सूचना मिलने पर वन विभाग और पुलिस की संयुक्त टीम ने बौर नदी में छापामार कार्रवाई की। टीम को नदी में देख माफिया भाग निकले। टीम ने नदी से दो ट्रैक्टर ट्रालियां जब्त की हैं। दोनों वाहनों को सीज कर दिया गया है। विभाग खनन माफियाओं की तलाश में जुट गया है। रेंजर प्रदीप कुमार असगोला ने बताया कि बौर नदी में अवैध खनन की सूचना मिल रही थी। इस पर विभाग ने डिप्टी रेंजर गोपाल कृष्ण कपिल के नेतृत्व में वन विभाग और पुलिस की छापामार टीम बनाई। टीम ने बौर नदी में छापा मारा तो खनन माफिया नदी से भाग निकले। रेंजर ने बताया कि टीम ने छापे के दौरान दो ट्रैक्टर ट्राली पकड़ी। दोनों वाहनों को बरहैनी रेंज कार्यालय में लाकर सीज कर दिया गया है। खनन में लिप्त वाहन मालिकों और खनन माफियाओं की तलाश की जा रही है। रेंजर ने बताया कि अभियान आगे भी जारी रहेगा। टीम में डिप्टी रेंजर गोपाल कृष्ण कपिल, वन रक्षक लक्ष्मी दत्त भट्ट, विनोद जोशी, पुलिस कांस्टेबल किशन नाथ, गगन भंडारी, स्वरूप सिंह शामिल रहे।

पर्यावरण मित्रों ने होली से पूर्व वेतन व एरियर मांगा

शाह टाइम्स ब्यूरो

हल्द्वानी। देवभूमि उत्तराखण्ड सफाई कर्मचारी संघ के अध्यक्ष रवि चिंडालिया के नेतृत्व में गुरूवार को संघ के सदस्यों ने नगर आयुक्त ऋचा सिंह से मुलाकात करते की। इस दौरान उन्होंने नगर आयुक्त ऋचा सिंह को बाबा साहेब भीमराव अंबेडकर स्मृति चिन्ह भेंट कर सम्मानित किया। संघ ने इस अवसर पर होली पर्व से पूर्व स्थाई कर्मचारियों के वेतन के साथ 3 प्रतिशत एरियर का भुगतान और संविदा, मोहल्ला समिति तथा आउटसोर्स कर्मियों के एरियर का भुगतान करने की मांग को लेकर ज्ञापन भी सौंपा। संघ के नेताओं ने नगर आयुक्त से जल्द इन मुद्दों का समाधान करने की अपील की। इस दौरान नगर आयुक्त ऋचा सिंह ने संघ के पदाधिकारियों को आश्वासन दिया कि होली से पूर्व समस्याओं का समाधान कर दिया जायेगा। इस मौके पर प्रदेश अध्यक्ष राहत मसीह, जय प्रकाश, विजय पाल, अशोक चौधरी, दिनेश चौधरी, ललित बाल्मीकि, मुकेश, अमरदीप चौधरी, रोहित टॉक, श्याम बाबू, विशाल, रतन, राजेश, विजय, प्रमोद, अनूप सहित कई अन्य सदस्य मौजूद रहे।

बच्ची से दुष्कर्म का प्रयास

महाशिवरात्रि पर मंदिर के दर्शन कर लौट रहा था परिवार

शाह टाइम्स ब्यूरो

हल्द्वानी। चलती टैक्सी में छह साल की बच्ची से दुष्कर्म के प्रयास का मामला सामने आया है। जब बच्ची के साथ यह घिनौनी करतूत हुई उस समय बच्ची का परिवार भी टैक्सी में ही मौजूद था और महाशिवरात्रि पर मंदिर के दर्शन कर लौट रहे थे। बच्ची की मां की तहरीर के बाद पुलिस ने आरोपी के खिलाफ मुकदमा दर्ज कर उसे गिरफ्तार कर लिया है। महाशिवरात्रि के पर्व पर एक महिला अपने बच्चों और देवर के साथ शिवरात्रि पर दर्शन के लिए रानीबाग स्थित शीतला माता मंदिर गए थे। मंदिर में दर्शन करने के दौरान उन्हें शाम हो गई। जब वह मंदिर से लौटे तो सड़क एक टैक्सी वाहन में सवार हो गए। टैक्सी में भीड़ होने की

पुलिस ने आरोपी टैक्सी स्वामी को किया गिरफ्तार

वजह से उन्होंने बच्ची को पिछली सीट पर बैठा दिया। कुछ देर बाद एक अन्य व्यक्ति पिछली सीट पर आकर बैठ गया। टैक्सी आगे बढ़ी तो पीछे बैठा युवक बच्ची के साथ छेड़छाड़ और अश्लीलता करने लगा। बच्ची चीखी तो परिजनों को घटना का पता चला। पूछने पर बच्ची ने आरोपी की सारी करतूत परिजनों को बता दी। इसके बाद परिजन उसी वाहन से सीधे हल्द्वानी कोतवाली पहुंचे और पुलिस को घटना से अवगत कराया। परिजनों का आरोप है कि जिस व्यक्ति ने बच्ची से दुष्कर्म का प्रयास किया वह टैक्सी का मालिक है। बच्ची को पिछली सीट पर अकेला देखकर उसने टैक्सी किसी और को चलाने के लिए दे दी और खुद पिछली सीट पर जाकर बैठ गया। मामले की संवेदनशीलता को देखते हुए पुलिस ने आरोपी टैक्सी मालिक बनभूलपुरा निवासी नदीम को गिरफ्तार कर लिया है। इधर कोतवाल राजेश कुमार यादव ने बताया कि बच्ची की मां की तहरीर के आधार पर आरोपी के खिलाफ दुष्कर्म के प्रयास और पॉक्सो एक्ट के तहत मुकदमा दर्ज किया गया है।

यूओयू में कैंपस प्लेसमेंट ड्राइव आज सैकड़ों विद्यार्थियों ने कराया पंजीकरण

हल्द्वानी। उत्तराखंड मुक्त विश्वविद्यालय के प्लेसमेंट सेल द्वारा कल यानि आज शुक्रवार को हल्द्वानी परिसर में एक कैंपस प्लेसमेंट ड्राइव का आयोजन किया जा रहा है। यह ड्राइव अंतरराष्ट्रीय स्तर की आउटसोर्सिंग कंपनी टास्कअस के लिए आयोजित की जाएगी, जो प्रमुख कंपनियों जैसे फेसबुक और डोरडैश को कंटेंट मॉडरेशन, ग्राहक अनुभव, आर्टिफिशियल इंटेलिजेंस, ऑपरेशंस और जोखिम प्रबंधन जैसी सेवाएं प्रदान करती है। प्लेसमेंट ड्राइव का आयोजन में विश्वविद्यालय के ग्रेजुएट एवं पोस्ट-ग्रेजुएशन कर रहे विद्यार्थी भाग ले सकते हैं। इस ड्राइव के लिए अब तक 150 से अधिक विद्यार्थियों ने पंजीकरण कराया है। प्लेसमेंट नोडल अधिकारी के अनुसार यह अवसर केवल यूओयू के छात्रों के लिए है, और इच्छुक उम्मीदवार आज सुबह 11 बजे तक पंजीकरण कर सकते हैं। पंजीकरण के लिए छात्रों को दिए गए क्यूआर कोड को स्कैन करना होगा या मेल आईडी पर संपर्क कर अधिक जानकारी प्राप्त कर सकते हैं। टास्कअस कंपनी इस ड्राइव के माध्यम से एंट्री-लेवल टीममेट्स और टीम लीडर्स की भर्ती करेगी। चयनित उम्मीदवारों को हल्द्वानी में नियुक्ति मिलेगी, जो उनके करियर के लिए एक बेहतरीन अवसर साबित हो सकता है। यह प्लेसमेंट ड्राइव छात्रों को एक वैश्विक कंपनी में काम करने और अपने पेशेवर कौशल को निखारने का मौका प्रदान करती है।

मुखानी में बदमाशों ने की लूट की कोशिश दुकानदार ने पहचाना और बची लूट

शाह टाइम्स ब्यूरो

हल्द्वानी। मुखानी क्षेत्र में बदमाशों ने लूट की घटना को अंजाम दिया और चार दिन बाद वही बदमाश दोबारा फिर से दुकान में लूट की नीयत से पहुंचे, लेकिन इस बार दुकानदार ने उन्हें पहचान लिया और आरोपियों को पकड़ने की कोशिश की। लेकिन आरोपी मौका पाकर वहां से फरार हो गए। पुलिस ने पीड़ित दुकानस्वामी की तहरीर के आधार पर मुकदमा दर्ज कर कार्रवाई शुरू कर दी है। जानकारी के अनुसार गोपाल सिंह निवासी हिम्मतपुर बैजनाथ आरटीओ रोड ने पुलिस को सौंपी तहरीर में बताया कि बीते 22 फरवरी को दो बदमाश उनकी दुकान पर आए थे। वह कुछ देर तक दुकान के पास खड़े रहे और मौका मिलते ही गल्ले से 5 हजार की नकदी उड़ा कर फरार हो गए। दुकानस्वामी गोपाल ने बताया कि बीते 26 फरवरी को दोनों फिर से दुकान के पास आए, लेकिन इस बार गोपाल सिंह ने उन्हें पहचान लिया और पकड़ने की कोशिश की। लेकिन आरोपी वहां से मौका पाकर फरार हो गए। इधर मुखानी थानाध्यक्ष विजय मेहता ने बताया कि पीड़ित दुकानस्वामी की तहरीर के आधार पर मुकदमा दर्ज कर चोरों की तलाश शुरू कर दी है, शीघ्र ही आरोपियों को गिरफ्तार कर लिया जायेगा।

छात्रा की मां की तहरीर पर युवक पर अपहरण का मुकदमा

शाह टाइम्स ब्यूरो

हल्द्वानी। मुखानी थानाक्षेत्र से एक 15 वर्षीय एक नाबालिग छात्रा का अपहरण होने का मामला सामने आया है। छात्रा की मां ने एक युवक के खिलाफ अपहरण का आरोप लगाते हुए तहरीर सौंपी। पुलिस ने पीड़ित मां की तहरीर के आधार पर मुकदमा दर्ज कर कार्रवाई शुरू कर दी है। मुखानी पुलिस को सौंपी तहरीर में छात्रा की मां ने कहा कि उनकी 15 वर्षीय नबालिग बेटी जो ग्वीं की छात्रा है, बुधवार दोपहर के बाद अचानक लापता हो गई। उनका परिवार बरेली, उत्तर प्रदेश का मूल निवासी है। बेटी के लापता होने के बाद परिजनों ने अपनी तरफ से तलाश शुरू की, लेकिन कोई जानकारी नहीं मिली। इसके बाद महिला ने मुखानी थाना पहुंचकर अवधेश उर्फ अभय नामक युवक पर अपहरण का आरोप लगाते हुए तहरीर दी। महिला का आरोप है कि अभय ने उनकी बेटी को बहला-फुसलाकर अपहरण किया है। इधर मुखानी थानाध्यक्ष विजय मेहता ने कहा कि तहरीर के आधार पर आरोपी युवक के खिलाफ अपहरण का मामला दर्ज कर लापता छात्रा की तलाश शुरू कर दी है। इसके साथ ही पुलिस आस-पास लगे सीसीटीवी फुटेजों को भी खंगाल रही है।

हल्द्वानी में सरस मेला कल से

शाह टाइम्स ब्यूरो

हल्द्वानी। हल्द्वानी में 1 मार्च से 10 मार्च तक सरस आजीविका मेला 2024-25 का आयोजन किया जा रहा है, जिसकी तैयारियां एमबी इंटर कॉलेज के मैदान में चल रही हैं। गुरुवार को इस मेले की तैयारियों का जायजा मुख्य विकास अधिकारी अशोक कुमार पांडेय ने लिया। इस दौरान उन्होंने विकास विभाग के साथ ही पुलिस और अग्निशमन विभाग के अधिकारियों को जरूरी दिशा-निर्देश दिए। मुख्य विकास अधिकारी अशोक कुमार पांडेय ने बताया कि मेला परिसर में कुल 251 स्टॉल बनाए गए हैं। जिनमें उत्तराखंड समेत कई राज्यों के स्वयं सहायता समूहों द्वारा अपने उत्पादों का प्रदर्शन और विक्रय किया जाएगा। उन्होंने कहा कि मेले में

आने वाले बच्चों के मनोरंजन के लिए फन पार्क भी बनाया जा रहा है। सरस मेले में व्यावसायिक गतिविधियों को बढ़ावा देने के लिए भी स्टाल आरक्षित किए गए हैं। जिनमें विभिन्न विभागों द्वारा सरकारी योजनाओं की जानकारी प्रदान की जाएगी। मुख्य विकास अधिकारी ने बताया कि मेले के लिए अभी तक 197 स्टॉल की बुकिंग हो चुकी है। इस मेले के दौरान उत्तराखंड की संस्कृति के भी रंग सांस्कृतिक कार्यक्रमों के जरिए प्रदर्शित किए जाएंगे। जिन्हें विभिन्न स्थानीय लोक कलाकारों और स्थानीय सांस्कृतिक दलों द्वारा प्रदर्शित किया जाएगा। मुख्य विकास अधिकारी ने बताया कि कुल मिलाकर दस दिनों तक चलने वाले इस सरस मेले में आने के लिए अभी तक देशभर के 13 राज्यों से जुड़े स्वयं सहायता समूह ने अपना रजिस्ट्रेशन करा दिया है। इस अवसर पर सिटी मजिस्ट्रेट एपी बाजपेयी, एपीडी चन्दा फर्तवाल, बीडीओ तनवीर असगर सहित अन्य उपस्थित रहे।

पेयजल किल्लत को लेकर प्रदर्शन

शाह टाइम्स ब्यूरो

हल्द्वानी। इंदिरानगर में पेयजल समस्या से जूझ रहे लोगों का गुस्सा आखिरकार फूट पड़ा। गुरूवार को पूर्व सभासद शकील अहमद सलमानी के नेतृत्व में तमाम लोग तिकोनिया स्थित जल संस्थान दफ्तर आ धमके, और पेयजल किल्लत को लेकर अधिशासी अभियंता का घेराव कर जमकर नारेबाजी करते हुए प्रदर्शन किया। इस दौरान पूर्व सभासद सलमानी ने कहा कि इंदिरा नगर दुर्गा मंदिर, इंदिरानगर बरसाती, इंदिरानगर सबरी मस्जिद, इंदिरानगर नूरी मस्जिद, इंदिरानगर छोटी-बड़ी सड़क में पिछले दो सप्ताह से पानी की भारी किल्लत बनी हुई है।

लोगों को अपने तमाम जरुरी कामों को छोड़कर पानी के लिए इधर-उधर भटकना पर रहा है। जल संसथान के अधिकारीयों को बार-बार अवगत कराने के बाद भी पेयजल समस्या का समाधान नहीं हुआ है। उन्होंने कहा कि दो-तीन दिन के बाद रमजान का महीना शुरू होने वाला है। रोजे में लोग पानी भरे या रमजान रखें। अभी तो गर्मी की शुरुआत भी नहीं हुई है और अभी से पेयजल समस्या से लोगों को जूझना पड़ रहा है। प्रदर्शन व घेराव करने वालों में कमर जहां, नगमा, शबाना, सबीना, हनीफा, वकील अहमद, शब्बीर अहमद अल्वी, अनस सलमानी, मसरूर अहमद आदि शामिल रहे।

पौधारोपण आंदोलन जारी

नैनीताल। संयुक्त कर्मचारी महासंघ कुमाऊं गढ़वाल मंडल विकास निगम के प्रांतीय आहवान पर नियमितीकरण नियमावली कट ऑफ डेट 2024 जारी करने को लेकर पर्यावरण संरक्षण के तहत किया जा रहा राज्य में अनूठा पौधारोपण आंदोलन वीरवार को 237वे दिन भी जारी रहा। महासंघ के अध्यक्ष दिनेश गुरुरानी के नेतृत्व में पर्यटक आवास गृह पिथौरागढ़ के कर्मचारियों ने रीवर राफ्टिंग प्रशिक्षण में भाग ले रहे छात्रों के साथ पिथौरागढ़ स्थित गुरना देवी मंदिर परिसर में विभिन्न प्रजाति के पौधों का रोपण किया। गुरुरानी ने कहा कि प्रकृति संरक्षण का यह कार्य पर्यटक आवास गृह पिथौरागढ़ के कर्मचारियों के सहयोग से किया जा रहा है।

चन्द्रशेखर आजाद को किया याद

शाह टाइम्स ब्यूरो

हल्द्वानी। परिवर्तनकामी छात्र संगठन (पछास) द्वारा गुरूवार को शहीद चंद्रशेखर आजाद के बलिदान दिवस पर

तिकोनिया स्थित बुद्धपार्क में श्रद्धांजलि सभा का आयोजन किया गया। इस कार्यक्रम का आयोजन क्रांतिकारी लोक अधिकार संगठन, परिवर्तनकामी छात्र संगठन और अन्य संगठनों द्वारा संयुक्त रूप से किया गया। सभा का संचालन क्रालोस के मुकेश भंडारी द्वारा किया गया। सभा में वक्ताओं ने शहीद चंद्रशेखर आजाद को श्रद्धांजलि अर्पित करते हुए कहा कि वे देश की मेहनतकश जनता के सच्चे हिमायती थे। वे ब्रिटिश साम्राज्य और सामंती रजवाड़ों की अत्याचारी व्यवस्था के कट्टर विरोधी थे। उनकी मेहनत. कश जनता के लिए सच्ची निष्ठा और शोषक तंत्र के प्रति गहरी शत्रुता ने उन्हें एक महान क्रांतिकारी बना दिया। वक्ताओं ने बताया कि चंद्रशेखर आजाद ने समा. जवाद, यानी मजदूरों और मेहनत. कशों का शासन, स्थापित करने के उद्देश्य से स्वतंत्रता संग्राम में भाग लिया। इसके लिए उन्होंने संगठन का नाम 'हिंदुस्तान रिपब्लिकन एसोसिएशन' से बदलकर 'हिन्दुस्तान सोशलिस्ट रिपब्लिकन एसोसिएशन' करने का निर्णय लिया। वक्ताओं ने कहा कि चंद्रशेखर आजाद की सच्चाई और उनके संकल्पों ने उन्हें हमेशा प्रेरणा देने वाला नायक बना दिया। इस मौके पर क्रांतिकारी लोक अधिकार संगठन के मुकेश भंडारी, रियासत, रईस, और परिवर्तनकामी छात्र संगठन के महेश चन्द्र, अनिशेख, चंदन, उमेश, हिमानी, रुपाली, विनोद समेत कई अन्य लोग मौजूद रहे।

नई दिल्ली में एआईसीसीटीयू का 11वां सम्मेलन शुरू

शाह टाइम्स संवाददाता

नैनीताल। ऑल इंडिया सेंट्रल काउंसिल ऑफ ट्रेड यूनियन्स (एआईसीसीटीयू) का 11वां अखिल भारतीय सम्मेलन तालकटोरा स्टेडियम में शुरू हुआ, जिसमें 5000 से अधिक प्रतिनिधियों ने भाग लिया। इनमें विभिन्न वामपंथी दलों के प्रतिनिधियों के साथ ही सार्वजनिक और निजी क्षेत्र के संगठित और असंगठित कर्मचारियों के प्रतिनिधि शामिल थे। कामरेड सुचेता दे ने भारत में मजदूरों पर हो रहे हमलों पर बात की और कंपनी राज द्वारा मजदूरों के अधिकारों के हनन की चिंता जताई। संतोष रॉय ने मजदूरों की एकता की आवश्यकता पर जोर दिया। दीपंकर भट्टाचार्य ने मजदूरों की खराब स्थिति की ओर इशारा किया, जबकि जॉर्ज माव्राकोस ने पूंजीवादी शोषण के खिलाफ संघर्ष की आवश्यकता पर बल दिया। सम्मेलन में अर्थशास्त्री अतुल सूद ने मजदूरों के सामने मौजूद प्रमुख चुनौतियों पर चर्चा की, जिसमें नवउदारवादी नीतियां, नियमित काम की कमी और बढ़ता अनौपचारिक क्षेत्र शामिल हैं। बेजवाडा विल्सन ने कर्मचारियों के संघर्ष के महत्व पर बात की और धर्मनिरपेक्षता की आवश्यकता पर जोर दिया। राजाराम सिंह ने भारतीय कर्मचारियों को इजरायल भेजे जाने के खिलाफ गुस्सा व्यक्त किया और मजदूर किसान एकता को मजबूत करने की बात की। सुदामा प्रसाद ने नए श्रम कानूनों पर चिंता जताई और शशि यादव ने योजना कर्मचारियों के संघर्ष की बात की। वकील हसन ने असमानताओं और उनके खिलाफ संघर्ष पर बल दिया।

सात आंगनबाड़ी केंद्र गोद लिए

शाह टाइम्स ब्यूरो

हल्द्वानी। महिला सशक्तिकरण एवं बाल विकास विभाग हल्द्वानी ने जिले में पहली बार एक महत्वपूर्ण पहल की शुरुआत की है। इस पहल के तहत विभाग ने ग्रामीण और यूनाइटेड वे दिल्ली के सहयोग से नन्हें-मुन्हे बच्चों के लिए नयी योजनाओं का श्रीगणेश किया है। जिसका उद्देश्य प्रारंभिक बाल्यावस्था शिक्षा और आंगनबाड़ी केंद्रों के बुनियादी ढांचे को मजबूत करना है। पहले चरण में सात आंगनबाड़ी केंद्रों को गोद लिया गया है। हल्द्वानी विकास खंड के गौजाजाली बिचली स्थित आंगनबाड़ी केंद्र को इस पहल के तहत पहले केंद्र के रूप में चुना गया है। इस केंद्र में बच्चों के बैठने के लिए 18 कुर्सियां, अलमारी, बोर्ड, लेखन सामग्री, बास्केटबॉल और अन्य खेल सामग्री

के साथ-साथ बच्चों के समग्र मान. सिक और शारीरिक विकास के लिए विभिन्न खेल सामग्री और वॉल पेंटिंग भी प्रदान की गई है। बाल विकास परियोजना अधिकारी शिल्पा जोशी ने हल्द्वानी ग्रामीण केंद्र में इस पहल की शुरुआत पर खुशी व्यक्त करते हुए कहा कि इस तरह की पहल से बच्चों को सकारात्मक ऊर्जा मिलेगी। उन्होंने यह भी बताया कि इस कदम से न केवल बच्चों को बेहतर शिक्षा मिलेगी, बल्कि उनका मनोबल भी ऊंचा होगा।

पिथौरागढ़ पहुंची पहाड़ी हिंदू सशक्तिकरण यात्रा

शाह टाइम्स ब्यूरो

हल्द्वानी। पहाड़ी हिंदू सशक्तिकरण अभियान के तहत चंपावत से शुरू हुई 'पहाड़ बचाओ यात्रा' अब

9 मार्च को हल्द्वानी में सम्पन्न होगा पहला चरण

पिथौरागढ़ पहुंच चुकी है। यात्रा का मुख्य उद्देश्य पहाड़ी हिंदुओं को संस्कृति, संसाधनों और रोजगार से सशक्त बनाना है। यह यात्रा पूरे प्रदेश में चलेगी और कुमाऊं क्षेत्र में इसका पहला चरण 9 मार्च को हल्द्वानी में समाप्त होगा। यह बात पहाड़ी आर्मी संयोजक विनोद शाही पत्रकार वार्ता के दौरान कहीं। गुरूवार को पहाड़ी आर्मी के संयोजक विनोद शाही ने बताया कि दूसरे चरण में यात्रा गढ़वाल क्षेत्र में जाएगी, जहां शहर के विभिन्न चौक-चौराहों पर नुक्कड़ सभाएं आयोजित की जाएंगी। संस्थापक अध्यक्ष हरीश रावत ने कहा कि पिथौरागढ़ में रामलीला ग्राउंड में कल यानि आज शुक्रवार को एक सभा आयोजित की जाएगी और उन्होंने सभी से इस सभा में भाग लेने की अपील की। रावत ने पहाड़ी आर्मी के द्वारा उठाए गए कुछ महत्वपूर्ण मुद्दों पर चर्चा की, जिसमें सशक्त भू-कानून, मूल निवास, गो माता को राज्य माता का दर्जा देने, पहाड़ी भाषा और त्योहारों को सरक. ारी मान्यता देने की मांग की गई। साथ ही उन्होंने नदियों, जंगलों और पर्यावरण का अवैध दोहन रोकने, नशे से पहाड़ को बचाने और यूसीसी व लिव-इन रिलेशन को कानूनी मान्यता देने के खिलाफ यात्रा निकाले जाने की बात कही। उन्होंने विशेष रूप से वित्तमंत्री प्रेम चंद्र अग्रवाल द्वारा पहाड़ी समाज के खिलाफ अभद्र भाषा का प्रयोग किया और इसे असहनीय बताया। इस मौके पर ललिता प्रसाद जोशी, किशन चंद, खीम सिंह मेहता, दया नंद भट्ट, एलपी जोशी, भुवन पांडेय, भगवंत सिंह राणा, विनोद नेगी, गौरव गोस्वामी, गिरधर सिंह बिष्ट, हीरा बल्लभ फुलेरा समेत कई लोग मौजूद रहे।

नौका विहार करते समय हुड़दंग मचाना पड़ा महंगा

शाह टाइम्स संवाददाता

नैनीताल। महाराष्ट्र से नैनीताल भ्रमण पर पहुंचे आठ पर्यटक जीवनदायिनी नैनी झील में बिना

आठ पर्यटकों का चालान

लाइफ जैकेट पहने ही पैडिल बोट में नौका विहार करने लगे, साथ ही नौका विहार करते वक्त हुड़दंग मचाने लगे। पुलिस को जैसे ही सूचना मिली तो वह बिना देरी किए मौके पर पहुंची। इस दौरान उन्होंने सभी आठ पर्यटकों का चालान कर भविष्य में ऐसी गलती न करने की नसीहत दी। पुलिस के मुताबिक जिन पर्यटकों का चालान किया गया उनमें क्रमशः दीप पवन (20), प्रतीक पचोरे (23), समेद कनवडे (22), सुयश पचोरे (21), संस्कार (18), अभिनव पाटिल (18), संयम मोंडे (19) तथा आदित्य (20) सभी निवासी जिला महाराष्ट्र निवासी थे। इस दौरान पुलिस ने इन सभी आठों पर्यटकों को चीता कांस्टेबल अमित गहलौत ने नैनी झील से बाहर किया और बाद में चालानी कार्रवाई की। इस दौरान एलएसआई बबीता आदि भी मौजूद रहे। पुलिस ने भविष्य में नौका विहार करते समय लाइफ जैकेट पहनने की सलाह दी और लाइफ जैकेट न पहनने के दुष्परिणाम भी बताए।

नशे में गाड़ी चलाते पकड़ा चालान

नैनीताल। मल्लीताल कोतवाली के प्रभारी निरीक्षक हेम चंद्र पंत के नेतृत्व में पुलिस टीम की ओर से वीरवार को मल्लीताल क्षेत्र में वाहनों की चेकिंग की जा रही थी कि इसी दौरान यूके 04 टीए -6879 की अल्टो कार को चालक देवेंद्र सिंह मेहरा पुत्र शिव सिंह निवासी सात नंबर को नशे में वाहन चलाते हुए पाए जाने पर धारा 185 मोटर व्हीकल एक्ट के तहत आरोपी को गिरफ्तार कर वाहन को मौके पर ही सीज कर दिया गया। दूसरी ओर कोतवाल पंत ने नैनीताल नगर के सभी वाहन चालकों से गुजारिश की है कि वह यातायात नियमों का पालन वाहन चलाते समय जरूर करें।

शाह टाइम्स

स्वामी शाह पब्लिकेशन प्रा. लि. के लिए मुद्रक एवं प्रकाशक **एस.एन. राना** द्वारा शाह पब्लिकेशन प्रा. लि. सुजड़ू चुंगी, मेरठ रोड, मुजफ्फरनगर से मुद्रित एवं कृष्णा लोहा भण्डार, प्रथम तल काला ढुंगी रोड, हल्द्वानी (उत्तराखंड) से प्रकाशित।

सम्पादकः
एस.एन. राना

*कार्यकारी सम्पादक
आनन्द बत्रा 'सुमन'
☎05946-250286

मुख्यालयः
मोबाइल-9720007290
R.N.I. No.UTTHIN/2003/10264
www.shahtimesnews.com
email:shahtimes2015@gmail.com

*इस अंक में प्रकाशित समस्त समाचारों के चयन एवं सम्पादन हेतु PRB एक्ट के अंतर्गत उत्तरदायी। समस्त विवाद मुजफ्फरनगर न्यायालय के अधीन ही होंगे।

विधायक बेहड़ ने किच्छा कोतवाल के खिलाफ खोला मोर्चा

विधायक ने कार्यकर्ताओं के साथ कोतवाल हटाओ किच्छा बचाओ के लगाए नारे

- एमपी चौक पर फूंका कोतवाल का पुतला
- छह मार्च को एसएसपी कार्यालय पर धरना देने का किया ऐलान

शाह टाइम्स संवाददाता

किच्छा। कोतवाल हटाओ किच्छा बचाओ के नारे के साथ विधायक तिलकराज बेहड़ की अगुवाई सैकड़ों कांग्रेसियों ने एमपी चौक पर कोतवाल का पुतला दहन किया। विधायक ने छह मार्च को एसएसपी कार्यालय पर धरना देंने का भी ऐलान करते हुए कोतवाल पर भाजपा के एजेंट के रूप में काम करने का भी आरोप लगाया हैं।

गुरुवार को कांग्रेस कमेटी नगर अध्यक्ष भूपेंद्र चौधरी बबलू की अगुवाई में सैकड़ों कांग्रेसी हाथों में कोतवाल हटाओ किच्छा बचाओ, कोतवाल की गुंडागर्दी नहीं चलेगी के स्लोगन लिखी तख्तियां तथा कोतवाल धीरेंद्र कुमार का पुतला लेकर एमपी चौक पर पहुंचे। निर्धारित समय पर विधायक तिलकराज बेहड़ के पहुंचने पर विधायक समेत मौजूद कांग्रेसियों ने कोतवाल के विरुद्ध जमकर नारेबा. जी करते हुए साथ लाए गए कोतवाल के पुतले को आग के हवाले कर दिया। विधायक बेहड़ ने कहा कि कोतवाल धीरेंद्र कुमार भाजपा एजेंट के रूप में काम कर रहे हैं, उनसे निण्यक पुलिसिंग की उम्मीद नहीं की जा सकती है। पूर्व में भी उन्हें किच्छा कोतवाल के पद से हटवाया गया था, परन्तु सत्तापक्ष के दबाव में पुनः किच्छा कोतवाल बना दिया गया, ताकि वह कांग्रेस कार्यकर्ताओं का शोषण कर उनका मनोबल तोड़ने का काम कर सकें।

विधायक ने कहा कि कोतवाल को हटाने के लिए छह मार्च को एसएसपी मणिकांत मिश्रा के कार्यालय के सामने दरी बिछाकर कर बड़ी संख्या में कार्यकर्ताओं के साथ धरने पर बैठेंगे। विधायक बेहड़ ने कहा कि अगर तब भी एसएसपी ने कोतवाल धीरेंद्र कुमार का तबादला नहीं किया तो देहरादून में डीजीपी कार्यालय में धरना देंगे, लेकिन कोतवाल का जब तक तबादला नहीं होगा चैन से नहीं बैठेंगे। इस मौके पर भूपेंद्र चौधरी बबलू, पूर्व पालिक. ाध्यक्ष दर्शन कोली,राजेश प्रताप सिंह, हाजी सरवरयार खान, व्यापारी नेता गुलशन सिंधी, किन्नू शुक्ला, एनयू खान, पूर्व कांग्रेस नगर अध्यक्ष अरुण तनेजा, मोहम्मद आरिफ कुरैशी, ओमप्रकाश दुआ, सरवर हुसैन मंसूरी, विनोद कोरंगा, मिसवाल कुरैशी, छोटे उर्फ छोटू कोली, विक्रम कोरंगा, पप्पू खान, दिलीप सिंह बिष्ट, लियाकत अंसारी, संतोष ठाकुर, हसीब अंसारी, फरियाद शाह, धर्मेंद्र सिंधी, जमील अंसारी, जीवन जोशी एडवोकेट, पप्पू सलमानी, सुनीता कश्यप, दया जोशी, पुष्प लता तिवारी, सोनी, केलावती, पार्वती आदि मौजूद थे।

एक अब फिर कोतवाल हटाओ का नारा किया बुलंद

विधायक तिलकराज बेहड़ ने अपने तीन साल के विधायकी कार्यकाल में पहले सीओ हटाओ, फिर कोतवाल हटाओ, फिर एसडीएम कौस्तुभ मिश्रा को हटाओ अब फिर कोतवाल हटाओ का नारा बुलंद किया है।

विधायक की दहाड़ से क्या हटेंगे कोतवाल, क्या टूटेगा पुलिस का मनोबल या फिर बढ़ेगा मान

तरीई के शेर कहे जाने वाले विधायक तिलकराज बेहड़ की दहाड़ से क्या पुलिस प्रशासन व शासन डर कर कोतवाल धीरेंद्र कुमार का तबादला कर देगा या फिर पुलिस का मनोबल बढ़ाते हुए अंगद का पाव बना दिए जाएंगे कोतवाल धीरेंद्र कुमार।

आदर्श कालोनी में दबंगों का कहर

तलवारों से लैस होकर घर में बोला धावा, दो वाहनों को क्षतिग्रस्त किया

- परिजनों ने बमुश्किल बचाई जान, तहरीर सौंपी

शाह टाइम्स संवाददाता

रुद्रपुर। आदर्श कालोनी वार्ड 29 में तलवारों से लैस कुछ दबंगों ने एक घर में धावा बोलकर धारदार हथियारों से परिवार पर हमले का प्रयास किया। परिवार के लोगों ने बमुश्किल अपनी जान बचाई। जाते जाते हमलावर घर के बाहर खड़ी कार सहित दो वाहनों को बुरी तरह क्षतिग्रस्त करके फरार हो गए। मामले में पीड़ित पक्ष ने तहरीर सौंपकर कार्रवाई की गुहार लगायी है।

पुलिस को दी तहरीर में वार्ड नं. 29 आदर्श कालोनी निवासी गुलशन पत्नी मोहदम्मद मुजीब ने बताया कि 26 फरवरी की रात करीब नौ बजे वह घर पर परिवार के अन्य लोगों के साथ मौजूद थी। तभी पड़ोस का ही एक व्यक्ति घर में घुसकर गाली गलौच करने लगा। इसके बाद वह जान से मारने की धमकी देकर चला गया। बाद में वह कुछ अन्य लोगों के साथ आया। सभी लोग तलवार और धारदार हथियारों से लैस थे। उन्होंने घर में घुसकर हमला करने का प्रयास किया, लेकिन किसी तरह घर के लोगों ने गेट बंद कर खुद को बचाया। इस दौरान उक्त लोगों ने घर के बाहर खड़ी कार संख्या यूके 06Y3726 सहित एक पुरानी गाड़ी को क्षतिग्रस्त कर दिया और जान से मारने की धमकी देकर चले गए। घटना से परिवार के लोग दहशत में है। फिलहाल समाचार लिखने तक मामले की रिपोर्ट दर्ज नहीं हुई थी।

कंचनपुर समिति के पूर्व अध्यक्ष जसविंदर सिंह ने अवैध प्लाटिंग का किया विरोध

- एसडीएम को दिया शिकायती पत्र, अवैध प्लाटिंग रोकने की मांग
- रेरा के नियमों का खुला उल्लंघन का आरोप

शाह टाइम्स संवाददाता

खटीमा। मझोला कंचनपुरी सोसाइटी के पूर्व अध्यक्ष जादीपुर निवासी जसविंदर सिंह पुत्र सुख चैन सिंह ने उप जिला अधिकारी रविंद्र सिंह बिष्ट को गुरुवार को एक शिकायती पत्र सौंप कर ग्राम हल्दी में अवैध रूप से काटे जा रहे प्लाटिंग को रोकने की मांग की है।

शिकायती पत्र के अनुसार ग्राम हल्दी तहसील खटीमा के खाता संख्या 126 में सह खातेदार दाविंदर कौर पत्नी जसवंत सिंह द्वारा रेरा के नियमों का खुला उल्लंघन करते हुए अवैध रूप से प्लाटिंग की जा रही है। पूर्व अध्यक्ष जसविंदर सिंह का आरोप है कि सह खातेदार द्वारा क्रेताओं को दिखाने वाले कॉलोनी के नक्शे में तीन पार्क, चौड़ी सड़क तथा मंदिर है, लेकिन मौके पर उक्त में से कुछ भी नहीं है। इसके साथ ही पानी निकासी तथा कूड़ा निस्तारण के लिए भी कोई व्यवस्था नहीं की गई है। उनका आरा. ेप है कि सह खातेदार द्वारा अपना खाता पूथक किए बिना ही अवैध रूप से प्लाटिंग कर क्रेताओं के साथ धोखाधड़ी की जा रही है। वहीं पूर्व अध्यक्ष जसविंदर सिंह ने एसडीएम को शिकायती पत्र सौंप कर अवैध रूप से किए जा रहे प्लाटिंग को रो. कने की मांग की है। वहीं इस मामले में एसडीम रविंद्र सिंह बिष्ट ने बताया कि मौके पर जांच के बाद ही अग्रिम कार्यवाही की जाएगी।

जिला स्तरीय समन्वय समिति की बैठक संपन्न

शाह टाइम्स संवाददाता

रुद्रपुर। मुख्य विकास अधिकारी मनीष कुमार की अध्यक्षता में विकास भवन सभागार में राष्ट्रीय तम्बाकू नियंत्रण कार्यक्रम के अनर्गत जिला स्तरीय समन्वय समिति की बैठक आयोजित हुई। उन्होंने स्वास्थ्य विभाग के अधिकारियों को निर्देश दिए कि जनपद को तम्बाकू मुक्त बनाने के लिए पुलिस, स्वास्थ्य एवं शिक्षा विभाग की टीम बनाकर निरंतर चौकिंग अभियान चलाया जायें। उन्होने कहा कि सार्वजनिक स्थलों पर तम्बाकू व धूम्रपान का सेवन करने वालों का चालान की कार्यवाही की जाए। उन्होंने शिक्षा व स्वास्थ्य विभाग के अधिकारियों को निर्देशित करते हुए कहा कि जनपद के सभी शैक्षणिक संस्थानों को तम्बाकू मुक्त करने हेतु शैक्षणिक संस्थानों में समय-समय पर चौकिंग किया जाये, यदि शिक्षक भी तम्बाकू का सेवन करते हुये पाये जाते है तो सम्बन्धित के खिलाफ चालान की कार्यवाही की जाए। उन्होंने कहा कि यदि कोई भी दुकानदार शैक्षणिक संस्थानों के 100 मीटर के दायरे में तम्बाकू बेचते हुए पाया जाता है तो दुकानदार का भी चालान किया जाए। उन्होंने कहा कि शैक्षणिक संस्थानों व ग्राम पंचायतों में तम्बाकू से होने वाले दुष्प्रभाव के बारे में बताया जाये व लोगों को जागरूक किया जाए। उन्होंने कहा कि स्वयं से शुरू करते हुए जनपद के सभी सरकारी कार्यालयों को तम्बाकू मुक्त किए जाने हेतु कार्यालयध्यक्षों की जबावदेही तय की जाएगी। बैठक में जिला विकास अधिकारी सुशील मोहन डोभाल, उप जिलाधिकारी/ खण्ड विकास अधिकारी जसपुर सीएस चौहान, एसीएमओ डा. एसपी सिंह, मुख्य शिक्षा अधिकारी केएस रावत, जिला कार्यक्रम अधिकारी मुकुल चौधरी, जिला समाज कल्याण अधिकारी अमन अनिरूद्ध, जिला प्रोवेशन अधिकारी ब्योमा जैन आदि अधिकारी मौजूद थे।

एक नजर

विधायक अरोरा ने नवनियुक्त मंडल अध्यक्षों का किया स्वागत

शाह टाइम्स संवाददाता

रुद्रपुर। संगठन चुनाव के बाद प्रदेश से नवनियुक्त हुए मंडल अध्यक्षों का विधायक शिव अरोरा ने अपने कार्यालय पर स्वागत किया। इस दौरान

नवनियुक्त मंडल अध्यक्ष अपने समर्थकों संग विधायक कार्यालय पहुंचे जहां ढोल नगाड़ो फूल माला पहनाकर उनका स्वागत किया गया।

विधायक अरोरा बोले भाजपा एक लोकतांत्रिक पार्टी है, जहां हर तीन साल बाद संगठन की रचना बदली जाती है, जिसमे मंडल अध्यक्ष से लेकर राष्ट्रीय अध्यक्ष का चुनाव पारदर्शिता से होता है। विधायक ने रुद्रपुर विधानसभा के अंतर्गत सरदार पटेल मंडल से अध्यक्ष धीरेश गुप्ता, शहीद भगत सिंह मंडल से सुनील ढुकराल, संत कबीर से मुकेश पाल, सुभाष चंद बोस मंडल से जगदीश विश्वास को मंडल अध्यक्ष बनने पर शुभकामनाएं दी। इस दौरान जिला महामंत्री अमित नारंग, सुरेश कोली, जगदीश तनेजा, विपिन जल्होत्रा , नेत्रपाल मौर्य, सुशील गाबा, राधेश शर्मा, संदीप राव, हिमांशु शुक्ला, महेश कोली, अजय मौर्य, ईश्वरी राठौर, गिरीश राठौर, राजेश कामरा, गिरीश पाल, कृष्णकांत त्रिपाठी, जीतेन्द्र चौहान, शंकर विश्वास, राजेंद्र राठौर, मुकेश पाल, एमपी मौर्य, चंद्रपाल, भूपराम लोधी, रामाधारी गंगवार,संजय आर्य, कैलाश राठौर, पवन राणा, रवि दिवाकर व अन्य लोग मौजूद रहे।

हत्या मामले में फरार आरोपी के घर की होगी कुर्की

शाह टाइम्स संवाददाता

रुद्रपुर। रम्पुरा निवासी ऑटो चालक की हत्या मामले में पुलिस ने फरार आरोपी के घर की कुर्की करने की प्रक्रिया के लिए कार्रवाई शुरू कर दी है। इसको लेकर पुलिस ने कोर्ट में आवेदन कर दिया है। पूर्व में पुलिस हत्या में शामिल मृतक की पत्नी, प्रेमी समेत पांच आरोपियों को गिरफ्तार कर चुकी है।

पुलिस के अनुसार बीती 14 नवंबर 2024 को रम्पुरा निवासी सुमित लापता हुआ था। मामले में पुलिस ने सुमित की पत्नी और उसके प्रेमी रम्पुरा निवासी गणेश चंद्रा, उसके साथी वंश, दीपक कोली, गोविंदा, शिवम को गिरफ्तार किया। उनकी निशानदेही पर पुलिस ने प्रीत विहार कल्याणी नदी के पास से लाश बरामद की। जबकि घटना के बाद से हत्या में शामिल एक आरोपी बिलासपुर रामपुर निवासी गोविंदा फरार चल रहा है। उसकी गिरफ्तारी को लेकर पुलिस ने जगह-जगह दबिश दी, लेकिन उसका कुछ पता नहीं चला। कुछ समय पूर्व पुलिस ने कोर्ट से आदेश मिलने के बाद आरा. ेपी के घर पर कुर्की का नोटिस चस्पा किया था। वहीं कोतवाल मनोज रतूड़ी ने बताया कि आरोपी के पकड़ में नहीं आने पर आरोपी के घर की कुर्की की जाएगी। 83 की कार्रवाई के लिए कोर्ट में आवेदन कर दिया गया है।

नवनियुक्त मंडल अध्यक्षों का किया गया भव्य स्वागत

शाह टाइम्स संवाददाता

खटीमा। लोक निर्माण विभाग अथिति ग्रह में नानकमत्ता विधानसभा के नवनियुक्त मंडल अध्यक्षों का स्वागत किया गया। इसी क्रम में कंजाबाग

मंडल अध्यक्ष महेश राणा व झनकट मंडल अध्यक्ष बलदेव सिंह का सभी पार्टी कार्यकर्ताओं ने फूलमाला पहना करके स्वागत किया। इस अवसर पर नगर पालिका अध्यक्ष रमेश जोशी, पूर्व विधायक प्रेम सिंह राणा, श्रीपाल राणा, जिला मंत्री किशोर जोशी, जिला मंत्री भुवन जोशी, मंडी समिति के पूर्व अध्यक्ष नंदन सिंह खरायत, मनोज बाधवा, गणेश ठकूराठी, हिमांशु बिष्ट, राम पांडे, रमेश चंद्र जोशी, जानकी पांडे, जानकी गोस्वामी, हीरा बोरा, राजनाथ मौर्य, प्रकाश शर्मा, मोहित जोशी, रेनू भंडारी, रोशन सिंह, हरीश वर्मा, अनीता ज्याला, अंजू देवी, कविता जोशी, हेमा जोशी, ललित बिष्ट, रमेश चंद्र, दीपेंद्र सिंह, सूरज धामी, सूरज राणा, मनोज राणा, गौतम राणा, गो. कुल ओली, विक्की रस्तोगी, अनुपम शर्मा, नीलू गुप्ता, नीरज रस्तोगी आदि कार्यकर्ता उपस्थित थे।

सपनों की उड़ान कार्यक्रम के तहत बच्चों ने प्रस्तुत किए रंगारंग कार्यक्रम

शाह टाइम्स संवाददाता

जसपुर। बीआरसी में 'सपनों की उड़ान कार्यक्रम' का विधायक आदेश चौहान ने फीता काटकर शुभारंभ किया। कार्यक्रम में स्कूल बच्चों द्वारा सुन्दर और अद्भुत प्रस्तुति प्रस्तुत की गई जिसका सभी लोगों ने आनंद उठाया। कार्यक्रम में बोलते हुए विधायक आदेश चौहान ने स्कूली

बच्चों के कार्यक्रम की सराहना की और उनके उज्जवल भविष्य की कामना की। कार्यक्रम में अमित त्यागी, राजकुमार चौहान, खण्ड शिक्षा अधिकारी, बीआरसी स्टाफ वह समस्त स्कूल स्टाफ उपस्थित रहे।

वन विभाग की टीम ने घर पर छापा मार बरामद किए अवैध सागौन के गिल्टे

शाह टाइम्स संवाददाता

रुद्रपुर/गुलरभोज। मुखबिर से मिली सूचना पर वन कर्मियों की टीम ने हरिपुरा जलाशय के भीतर बसे गांव कोपा मुनस्यारी के एक संदिग्ध घर पर छापा मार अवैध रूप से छिपाकर रखे लाखों के सागौन के गिल्टे जब्त कर लिए।

तराई केंद्रीय वन प्रभाग को सूचना मिली कि वन निगम के कटान में सागौन के 11 गिल्टे गांव कोपा मुनस्यारी निवासी गोविंद भाल के यहां छिपाकर रखे गए हैं। सूचना पर वन क्षेत्राधिकारी रूप नारायण गौतम ने टीम गठित कर संदिग्ध घर पर छापा मार तिरपाल में छिपाए 11 गिल्टे बरामद कर जब्त कर लिए। अचानक हुई कार्रवाई के दौरान गांव में हड़कंप मच गया। इसी अफरातफरी के बीच आरोपी मौका देख फरार हो गया।

रेंजर गौतम ने बताया की आरोपी के खिलाफ वन अधिनियम के तहत कार्रवाई अमल में लाई जाएगी। टीम में कैलाश तिवारी, सुरेंद्र सिंह, गणेश सती, सुरेश पांडेय, सलोनी नागर, कांता नेगी, महेश चंद, राहुल कनवाल मौजूद रहे।

नगर मंडल अध्यक्षों का पूर्व विधायक शुक्ला ने किया स्वागत

शाह टाइम्स संवाददाता

किच्छा। भारतीय जनता पार्टी के किच्छा नगर मंडल के नवनियुक्त अध्यक्ष राजेंद्र सिंह गोल्ही गोराया एवं पंतनगर मंडल अध्यक्ष पिंकी डिमरी का पूर्व विधायक राजेश शुक्ला ने अपने आवास पर कार्यकर्ताओं के साथ भव्य स्वागत किया।

स्वागत कार्यक्रम में पूर्व भाजपा विधायक राजेश शुक्ला ने कार्यकर्ताओं के साथ नवनिर्वाचित भाजपा मंडल अध्यक्ष राजेंद्र सिंह, गोल्ही गोराया एवं पिंकी डिमरी का फूल-मालाओं से स्वागत व अभिनंदन किया। पूर्व विधायक शुक्ला ने कहा भारतीय जनता पार्टी विश्व की सबसे बड़ी राजनीतिक पार्टी है, जहां संगठन और कार्यकर्ताओं का सर्वोच्च स्थान है। पार्टी नेतृत्व ने जो जिम्मेदारी राजेंद्र सिंह गोल्ही गोराया को सौंपी है, वह उनके संगठन के प्रति समर्पण और निष्ठा का परिणाम है। उनकी नियुक्ति से पार्टी को नगर स्तर पर और अधिक मजबूती मिलेगी। कहा कि मुख्यमंत्री पुष्कर सिंह धामी के नेतृत्व में उत्तराखंड में भाजपा सरकार ऐतिहा. सिक कार्य कर रही है। हमारा लक्ष्य केवल सत्ता में रहना नहीं, बल्कि सेवा और विकास के माध्यम से जनता के विश्वास को बनाए रखना है।

कार्यक्रम में वरिष्ठ भाजपा नेता कुंदन लाल खुराना, राजेश तिवारी, सभासद संदीप अरोरा, सुरेंद्र चौधरी, संजीव खन्ना, मुकेश कोली, नितिन वाल्मीकि, राजकुमार कलरा, पूरन भट्ट एडवोकेट, शैली फूटेला, जानकी तिवारी, शरीफ मलिक, गफ्फार खान, राजेश कोली, लता सिंह, आरती दुबे, ज्योति जड़िया, राज. कुमार कोली, दया दसीला, मधु, प्रियंका वाल्मीकि, राम अवतार अग्रवाल, विवेक राय., दिलीप सिह जीना, हारून मलिक आदि थे।

शिक्षकों ने गुलरसिद्ध मंदिर में चलाया सफाई अभियान

शाह टाइम्स संवाददाता

रामनगर। गुलरसिद्ध मंदिर में गुरुवार को शिक्षकों के द्वारा काफी मात्रा में प्लास्टिक की बोतलें और अन्य कूड़ा एकत्रित किया। शिवरात्रि के मौके पर हल्द्वानी रोड स्थित गुलरसिद्ध में बड़ा मेला लगता है, जिसमें हजारों की संख्या में भक्तजन आते हैं।

शिवरात्रि पर भी मंदिर में विशाल मेला लगा, जिसमें हजारों की संख्या में भक्त आए। उन भक्तों द्वारा प्लास्टिक की बोतलों और अन्य प्लास्टिक सामग्री का प्रयोग कर उन्हें रास्ते में ही फेंक दिया गया। जब शिक्षकों द्वारा बड़ी मात्रा में प्लास्टिक की बोतलें और अन्य सामग्री मिली। टीम के सदस्यों नवेंदु मठपाल, प्रकाश फुलोरिया और रेवेंद्र बिष्ट ने उस सभी सामग्री को कट्टों में इकट्ठा कर मंदिर समिति से जुड़े केयरटेकर को सौंप उनसे अनुरोध किया कि इसको सही हाथों में सौंपें।

रचनात्मक शिक्षक मंडल नवेंदु मठपाल ने कहा कि प्लास्टिक के पैकेटों में कहीं भी खाने की सामग्री फैंकना

जानवरों के लिए बहुत ही खरनाक है। बंदर व अन्य जानवर तो थैली फाड़कर खाते हैं, लेकिन गाय व अन्य सभी जानवर खाने के लालच में थैली को पूरा खा देते हैं जो उनके लिए जानलेवा हो जाता है।

जसपुर भाजपा संगठन के मंडल अध्यक्षों की सूची जारी

शाह टाइम्स संवाददाता

जसपुर। लंबे इंतजार के बाद आखिर भाजपा संगठन के मंडल अध्यक्षों की सूची जारी हो गई है। जैसा कि विदित हो कि जसपुर में तीन मंडल आते हैं, जिनमें महुआडाबरा मंडल, भरतपुर-मेघावाला मंडल और नगर मंडल में तीन मंडल अध्यक्षों का चुनाव होना था जिनकी सूची जारी कर दी गई है।

भरतपुर-मेघावाला मंडल में राज. कुमार गुंबर व नगर मंडल से राज. कुमार चौहान को पुन: मंडल अध्यक्ष पद पर नामित कर पार्टी हाईकमान

द्वारा उन पर विश्वास जताया गया है तथा महुआडाबरा मंडल से मनप्रीत सिंह लाडी को मंडल अध्यक्ष के पद पर नामित किया गया है।

मंडल अध्यक्षों की सूचना आते ही भाजपा पदाधिकारी ने ढोल-नगाड़े व मिठाई वितरण कर नए मंडल अध्यक्षों का स्वागत किया। वरिष्ठ भाजपा नेता खड़क सिंह चौहान ने बताया कि इसके पश्चात मंडल अध्यक्षों द्वारा भाजपा संगठन के जिला अध्यक्ष का चुनाव होना है, जिसके लिए जल्द ही तिथि घोषित कर दी जाएगी।

स्वागत करने वालों में वरिष्ठ भाजपा नेता व पूर्व विधायक डॉक्टर शैलेंद्र मोहन सिंघल, अनुसूचित जाति जनजाति अध्यक्ष उत्तराखंड सरकार मुकेश कुमार, जिला महामंत्री डॉक्टर सुदेश, डॉक्टर एमपी सिंह, मनोज पाल, विनीत कुमार पूर्व मंडल अध्यक्ष मौजूद रहे।

दस्तावेज लेखक और स्टाम्प विक्रेताओं का आंदोलन रहा जारी

शाह टाइम्स संवाददाता

रामनगर। दस्तावेज लेखक स्टाम्प विक्रेता अराजवनवीस एसोसिएशन रामनगर ने अपनी मांगों को लेकर तहसील परिसर में तीसरे दिन गुरुवार को भी धरना प्रदर्शन किया।

धरना प्रदर्शन करते हुए उन्होंने कहा कि पेपरलैस रजिस्ट्रीकरण के नीति पर रोक लगाए जाने एवं यूसीसी अंतर्गत कार्य को सीएससी सेंटर से हटाकर अधिवक्ता, दस्तावेज लेखकों, अराजवनवीस एवं स्टाम्प विक्रेता के आईडी बनाए जाने की मांग की।कहा कि सरकार द्वारा पेपरलैस रजिस्ट्रीकरण की नीति एवं समान नागारिक संहिता 2025 लागू होने के बाद अधिवक्तागण, दस्तावेज लेखक, अराजवनवीस एवं स्टाम्प विक्रेता के व्यवसायिक कार्य पर इसका प्रभाव पड़ेगा, जिससे इस कार्य से जुडे हम लोगों के कार्य पर आर्थिक संकट पड़ेगा। कहा कि यह लोग बेरो. जगार हो जाएंगे। बसीयत व विवाह पंजीकरण के कार्य से हमे बाहर कर दिया गया है। कहा कि भारत सरकार और उत्तराखण्ड सरकार पेपरलैस वर्चुवल रजिस्ट्री करने जा रही है, जिससे इस कार्य से भी प्रदेश के हजारों अधिवक्ताओं, दस्तावेज लेखकों, अराजवनवीस एवं स्टाम्प विक्रेताओ को सरकार बाहर ना कर दें। इसलिए हम सरकार से मांग करते है कि यूसीसी वैब साईड से सीएससी सेन्टर की आईडी को हटाकर उनके स्थान पर प्रदेश के अधिवक्ता, दस्तावेज लेखकों, अराजवनवीस एवं स्टाम्प विक्रेताओं की आईडी बनाई जाएं।

विवाह पंजीकरण व वसीयत पंजीकरण के कार्य पूर्व की भांति अधिवक्ताओं व दस्तावेज लेखकों के माध्यम से की जाएं। इस दौरान ललित तिवारी, अजय गोयल, फईम चौधरी, रईस आलम, पंकज कुमार, राशिद, मोहम्मद युनुस, विनोद अनजान, हिम्मत राम, संजय कनोजिया, राजेश गर्ग, हिमांशु टम्टा, रणजीत कुमार, वीरेंद्र सिंह, अब्दुल कहूस, वीरेंद्र शर्मा, प्रीतम मेहरा, नीलम, अश्वनी, मोहम्मद शाकिर आदि मौजूद रहे।

विदेश भेजने के नाम पर पांच लाख की ठगी

- पीड़ित ने लगाई पुलिस से न्याय की गुहार

शाह टाइम्स संवाददाता

बाजपुर। एक व्यक्ति ने पुलिस को तहरीर देकर एक युवक पर उसके बेटे को विदेश भेजने के नाम पर पांच लाख रुपये की धोखाधड़ी करने का आरोप लगाया है। इस दौरान पीड़ित ने पुलिस से कार्यवाही की मांग की है, वहीं पुलिस मामले की जांच कर रही है।

बता दें कि बाजपुर के ग्राम हरिपुरा निवासी रमेश चंद्र सेन ने कोतवाली में पुलिस को तहरीर देकर बताया कि उसने अपने पुत्र उदय को विदेश भेजने के लिए बाजपुर कोतवाली के समीप निवासी एक युवक को सितंबर 2024 में पांच लाख 10 हजार रुपये दिए थे। रमेश चंद्र ने बताया कि उक्त युवक ने पांच लाख रुपये अपनी बहन के बैंक खाते में लिए थे। साथ ही उन्होंने बताया कि पैसे देने के बाद भी उक्त युवक ने उसके बेटे को विदेश नहीं भेजा। जिसके बाद जब उनके द्वारा उक्त युवक से पैसे वापस मांगे गए तो उक्त युवक ने मात्र 10 हजार रुपये लौटा दिए और बाकी पैसे वापस नहीं किया। इस दौरान पीड़ित ने पुलिस से कार्यवाही की मांग की है। वहीं बाजपुर कोतवाली पुलिस ने बताया कि मामले में जांच की जा रही है और जल्द कार्यवाही की जाएगी।

कांग्रेस नेता प्रतिपक्ष यशपाल आर्य ने किया शिव मंदिर का शुभारंभ

शाह टाइम्स संवाददाता

बाजपुर। कांग्रेस नेता प्रतिपक्ष और क्षेत्रीय विधायक यशपाल आर्य ने बाजपुर विधानसभा के अंतर्गत ग्राम सभा महोली जंगल शिव मंदिर में विधायक निधि मद छह लाख की लागत से कराए गए निर्माण कार्य का शुभारंभ फीता काटकर किया। मंदिर समिति द्वारा कराए गए भंडारे का प्रसाद ग्रहण किया और भोलेनाथ भगवान का आशीर्वाद प्राप्त किया।

कांग्रेस नेता प्रतिपक्ष यशपाल आर्य ने ग्राम वासियों की समस्याओं को सुना और तत्काल निस्तारण करने के लिए संबंधित अधिकारियों को निर्देशित किया। इस मौके पर उपस्थित विधायक प्रतिनिधि डीके जोशी, रमेश राजपूत, भगवान दास, वेद प्रकाश, कमल किशोर, हरिप्रकाश, धर्मपाल सुरेश पांडे, पूरन बिष्ट, नितिन बिष्ट, विक्रमजीत सिंह, हरबंस सिंह, जगजीत सिंह, बृजपाल राजपूत, रामबाबू, रामशरण,

महेश आर्य, राजेंद्र आर्य, सुखवंत सिंह, प्रमोद जोशी, प्रेमा बाई, बतो देवी, कैलाशो देवी, ममता देवी, कौशल्या देवी, सविता देवी, सुनीता देवी आदि उपस्थित रहे।

सूचना

सर्वसाधारण को सूचित किया जाता है कि मैंने अपनी पुत्री संजना उर्फ टिंकल को मनमानी करने, बात ना मानने तथा गलत संगत में पड़ जाने पर अपनी चल अचल संपत्ति से बेदखल कर सभी प्रकार के रिश्ते नाते खत्म कर लिए हैं, जो भविष्य में अपने द्वारा किए गए कृत की स्वयं जिम्मेदार होगी। मेरा व मेरे परिवार के किसी भी सदस्य का कोई वास्ता नहीं होगा।

गणेश सिंह पुत्र हरीश चन्द
निवासी-सलमता, थाना
नानकमत्ता, जिला उधम सिंह नगर।

दैनिक शाह टाइम्स में विज्ञापन व समाचार के लिए संपर्क करें।
9759273715
rudrapurst2020@gmail.com

लूट की घटना को अंजाम देने वाले दो अभियुक्त दबोचे

■ पुलिस ने लूट का शत प्रतिशत माल कर लिया बरामद

शाह टाइम्स संवाददाता

टनकपुर। गुरुवार को कोतवाली क्षेत्र के अन्तर्गत लूट की घटना को अंजाम देने वाले दो अभियुक्तों को मुकदमा पंजीकृत होने के 24 घंटे के भीतर टनकपुर कोतवाली पुलिस द्वारा गिरफ्तार कर लिया गया। साथ ही आरोपियों के पास से पुलिस ने लूट का शत प्रतिशत माल बरामद कर लिया है।

प्राप्त समाचार के अनुसार जनपद चम्पावत के थाना टनकपुर क्षेत्रान्तर्गत वादी सर्वेश कश्यप पुत्र राम पाल कश्यप निवासी हालजल निवास रोखड़ खनन क्षेत्र टनकपुर द्वारा सूचना दी गई दो अज्ञात अभियुक्तों द्वारा उससे पांच सौ रुपये नगद तथा एक ओपो मोबाईल फोन को लूट लिया गया। उक्त सूचना पर थाना टनकपुर में मु.अ.सं.-23/2025 अन्तर्गत धारा 309(4) बीएनएस बनाम अज्ञात पंजीकृत कर विवेचना जारी की गई। विवेचना के क्रम में पुलिस टीम द्वारा रेलवे पटरी मनिहार गोठ के पास से दो अभियुक्तगणों मोहम्मद इरफान पुत्र मोहम्मद खलील, निवासी मनिहारगोठ, थाना टनकपुर, जनपद चंपावत तथा रिजवान उर्फ आका पुत्र रफीक निवासी मनिहारगोठ, थाना टनकपुर जनपद चंपावत को लूट के शतप्रतिशत सामान (1-धनराशि भारतीय, 500 रुपये, एक ऐंड्राइड मोबाइल फोन) के साथ गिरफ्तार किया गया। अभियुक्तगणों से बरामदगी के आधार पर उक्त अभियुक्तगणों से बरामदगी के आधार पर उक्त अभियोग में धारा 317 दो बीएनएस की वृद्धि की गई है। पुलिस टीम में पूरन सिंह तोमर थाना टनकपुर, हे.का. कमल कुमार, विनोद यादव, का. नासिर मौजूद रहे।

नव नियुक्त मंडल अध्यक्षों का किया सम्मान

शाह टाइम्स संवाददाता

पिथौरागढ़। जिले के पर्यवेक्षक दर्जा मंत्री दीपक मेहरा, अनिल कुमार डब्बू (दर्जा मंत्री), समीर आर्या (प्रदेश अध्यक्ष अनुसूचित मोर्चा) एवं संगठन पर्व हेतु पिथौरागढ़ जिले के अपेक्षीत पदाधिकारियों के साथ बैठक कर स्वागत अभिनन्दन किया। साथ ही सभी नव नियुक्त मंडल अध्यक्षों का स्वागत सम्मान किया। जिला अध्यक्ष के लिए प्रदेश संगठन द्वारा लागू नियमों से दावेदारों को अवगत कराया। पर्यवेक्षकों द्वारा एक-एक कर सभी जिला अध्यक्षों की अपेक्षीत पदाधिकारियों से रायशुमारी कर जानकारी ली। जिला अध्यक्षों में मुख्य रूप से 10 दावेदारों ने दावेदारी की, जिसमें वर्तमान जिला अध्यक्ष गिरीश जोशी, विरेन्द्र शाह, ललित पंत, महीमन सिंह कन्याल, मीना बिष्ट, इंद्र लुठी, कृपाल वल्दिया दीपक काकी राजेन्द्र जोशी, गोलू पाठक, रघुवीर सिंह बिष्ट आदि थे।

खनन कारोबारियों ने स्टोन क्रेशर स्वामियों पर लगाया उत्पीड़न का आरोप

कोसी नदी के कालु सिद्ध एवं खड़ंजा गेट को किया बंद

शाह टाइम्स संवाददाता

रामनगर। रामनगर में खनन कारोबारियों ने स्टोन क्रेशर स्वामियों के खिलाफ प्रदर्शन करते हुए उन पर उत्पीड़न करने का आरोप लगाने के साथ कोसी नदी के कालु सिद्ध एवं खडंजा गेट को बंद करते हुए प्रदर्शन किया।

गुरुवार को प्रदर्शन करते हुए कोसी कालुसिद्ध खनन समिति के अध्यक्ष अनवर मलिक ने बताया कि इस वर्ष कोसी नदी का खनन सत्र खुलने से पहले संबंधित विभाग के अधिकारियों एवं स्टोन क्रेशर स्वामियों के बीच हुई वार्ता के बाद रेटो का निर्धारण किया गया था। उनका आरोप है कि कुछ समय तक तो क्रेशर स्वामियों ने खनन कारोबारियों को निर्धारित रेट पर ही भुगतान किया, लेकिन अब स्टोन क्रेशर स्वामी निर्धारित रेट से भी बहुत कम रेट उन्हें दे रहे हैं, जिससे उनके खनन कारोबार पर इसका काफी प्रभाव पड़ रहा है। उन्होंने स्टोन क्रेशर स्वामियों पर उत्पीड़न करने का आरोप लगाते हुए कहा कि पूर्व में इस संबंध में विभाग के अधिकारियों को जानकारी भी दे दी गई थी, लेकिन अधिकारियों द्वारा भी खनन कारोबार से जुड़े लोगों की समस्या का समाधान नहीं किया जा रहा है, जिस कारण खनन कारोबारी को खनन निकासी गेट बंद करने के लिए मजबूर होना पड़ रहा है। उन्होंने कहा कि यदि क्रेशर स्वामियों द्वारा उन्हें पूर्व में निर्धारित रेटों पर भुगतान नहीं क्या गया तो वह इन गेटों को अनिश्चितकाल के लिए बंद कर देंगे।

वहीं खनन कारोबारीयों के प्रदर्शन के बाद बंद किए गए खनन गेटों से सरकार को भी लाखों रुपये के राजस्व के नुकसान होने की संभावना बढ़ चुकी है।

इस दौरान कालुसिद्ध खनन समिति के अध्यक्ष अनवर मलिक, संरक्षक हाजी सालिम, मोहम्मद अजीज, गौतम बिष्ट, कृपाल मेहरा, सूरज डंगवाल, गड्डू चौधरी, हाजी रईस,चांद मोहम्मद, करन मेहरा, शमीम अहमद, सुरेश चंद्र आदि मौजूद रहे।

जनपदीय प्रतियोगिता का हुआ शानदार आयोजन

शाह टाइम्स संवाददाता

चंपावत। डायट लोहाघाट में जनपद स्तरीय वाद-विवाद,भाषण और क्विज प्रतियोगिता का शुभारंभ डायट प्राचार्य डा. दिनेश खेतवाल, कार्यक्रम समन्वयक कृष्ण सिंह ऐरी द्वारा किया गया। शिवराज सिंह तड़ागी के संचालन में हुए कार्यक्रम में विकासखण्डों के प्रथम स्थान

■ राउमावि खूनाबोरा की छात्राओं ने लहराया परचम

■ सृष्टि, मीनाक्षी और चंचल बने विजेता

प्राप्त प्रतिभागियों द्वारा प्रतिभाग किया गया।

बच्चों द्वारा अपनी बहुमुखी प्रतिभा का प्रदर्शन किया गया, जिसमें निर्णायकों को निर्णय करने में काफी कठिनाई का सामना करना पड़ा। सभी विजेता एवं सम्मिलित प्रतिभागियों को शानदार पुरस्कार प्रदान किए गए। कार्यक्रम के सफल संचालन में खंड संयोजक एवं मार्गदर्शक शिक्षक प्रकाश चंद्र उपाध्याय, रवीश पचौली ने महत्वपूर्ण योगदान दिया। कार्यक्रम में डा. एके मिश्रा, डा. अवनीश शर्मा, डा. पारुल शर्मा, डा. एलएस यादव, नवीन उपाध्याय, डा. कमल गहतोड़ी, शिवराज तड़ागी, योगिता पंत ने निर्णायक के रूप में महत्वपूर्ण भूमिका निभाई। जनपद स्तरीय वाद-विवाद प्रतियोगिता में राउमावि खूनाबोरा की सृष्टि माहरा तथा राइका गरसाड़ी की मीनाक्षी ने प्रथम, जीजीआइसी लोहाघाट की तनूजा बो. हरा व राइका बापरू के गोकुल ने द्वितीय तथा राइका बापरू के कृष ने तृतीय स्थान प्राप्त किया। क्विज प्रतियोगिता में राइका गरसाड़ी के चंचल जोशी ने प्रथम, राउमावि खूनाबोरा की प्रियंका बोहरा व नीरज जोशी ने द्वितीय तथा वरिष्ठ वर्ग में राइका कर्णकराया के अमन कुमार ने प्रथम, राइका कामाज्यूला के सचिन सिंह तथा निकेत सिंह ने द्वितीय स्थान प्राप्त किया। भाषण प्रतियोगिता में राइका बाराकोट की अंशिका अधिकारी प्रथम, राउमावि खूनाबोरा की महिमा बोहरा द्वितीय तथा राइका बापरू के विकास सिंह ने तृतीय स्थान प्राप्त किया।

उत्तराखंड राज्य प्राथमिक शिक्षक संघ की चुनाव सात व आठ मार्च को

शाह टाइम्स संवाददाता

रामनगर। उत्तराखंड राज्य प्राथमिक शिक्षक संघ के जनपदीय चुनाव आगामी सात एवं आठ मार्च को विकासखंड रामनगर में होंगे, जिसमें जनपद के 225 डेलिगेट्स द्वारा चुनाव होने की स्थिति में मतदान प्रक्रिया में भाग लिया जाएगा।

गुरुवार को यहां छोई स्थित एक रिसोर्ट में आयोजित जनपद एवं क्षेत्रीय इकाइयों की संयुक्त बैठक में आगामी निर्वाचन प्रक्रिया को लेकर सर्व समिति से कई प्रस्ताव पारित किए गए। बैठक में विकासखंड ओखलकांडा के पांच अतिरिक्त डेलिकेट को काम करने के लिए सदन में सर्वसम्मति से लॉटरी प्रक्रिया के द्वारा इस प्रकरण का निस्तारण किया गया। जिला तदर्थ समिति के अध्यक्ष नंदराम की अध्यक्षता एवं तदर्थ समिति के जिला मंत्री डिकर सिंह पडियार की संचालन में आयोजित इस बैठक में जनपद के सभी 10 निर्वाचित इकाइयों के अध्यक्ष, मंत्री एवं कोषाध्यक्ष अतिरिक्त प्रांतीय एवं ब्लॉक स्तरीय पदाधिकारीयों द्वारा प्रतिभाग किया गया। बैठक को संबोधित करते हुए सदस्य प्रांतीय तदर्थ समिति मनोज तिवारी ने बताया कि उच्च न्यायालय के निर्देशों के पश्चात उप निबंधक सोसाइटी देहरादून के निर्देशन में प्रांतीय तदर्थ समिति के माध्यम से प्रदेश के सभी 13 जनपदों में अधिकांश क्षेत्रीय इकाइयों के निर्वाचन संपन्न किया जा चुके हैं। इसके बाद जनपद बागेश्वर एवं पिथौरागढ़ में जिला इकाई के निर्वाचन भी हो चुके हैं और जनपद नैनीताल इसी क्रम में मार्च प्रथम सप्ताह में अपना जिला स्तरीय अधिवेशन करेगा।

इस दौरान प्रेम कांडपाल, मदन मोहन सिंह बिष्ट, दिनेश मनराल, सुरेश चंद जोशी, हरीश पाठक, हीरा बल्लभ बसानी, हेमचंद भट्ट, धर्मेंद्र कुमार पाल, हेमंत पांडे, मदनगरतवाल, सतीश नैनवाल, मनीता कटारिया, नवीन चंद,पूरन चंद्र पंत, जगमोहन पडियार, अनिल कुमार शर्मा, अनुपम बमेठा, बंशीधर कांडपाल, सुमन बिष्ट, प्रमोद कवि दयाल, संजय कुमार, कैलाश चंद पंथ, शिवराज सिंह, सतीश बढ़ानी, राजकुमार आदि मौजूद रहे।

एक नजर

विधि नैनवाल ने उत्तीर्ण की यूजीसी नेट परीक्षा

शाह टाइम्स संवाददाता

रामनगर। रामनगर के कोटद्वार रोड पर्वतीय सभा लखनपुर निवासी विधि नैनवाल ने कंप्यूटर साइंस एंड एप्लीकेशन में यूजीसी नेट परीक्षा उत्तीर्ण कर वेअार एफ एंड असिस्टेंट प्रोफेसर के लिए योग्यता प्राप्त कर रामनगर का मान बढ़ाया है। नेट परीक्षा क्वालीफाई करने पर अधिवक्ताओं ,शिक्षक सहित क्षेत्र के सामाजिक -राजनीतिक संगठनों ने हर्ष व्यक्त करते हुए बेटी और उनके माता-पिता को बधाई देते हुए उनके उज्जवल भविष्य की कामना की है।

विधि नैनवाल की प्रारंभिक शिक्षा गुरुद्वारा स्थित पब्लिक स्कूल रामनगर में हुई। कंप्यूटर साइंस एंड एप्लीकेशन में मास्टर डिग्री भीमताल ग्राफिक एरा से प्राप्त की। विधि नैनवाल की सफलता से उनके रिश्तेदार रामनगर के लोगों में खुशी का माहौल है। विधि नैनवाल ने यूजीसी नेट परीक्षा में 300 में से 210 अंक प्राप्त किया और 99.95 708 स्कोर रहा है। विधि नैनवाल के पिता प्रेमचंद नैनवाल वरिष्ठ अधिवक्ता हैं और कविता नैनवाल शिक्षिका है। इस दौरान रामनगर बार एसोशियेशन के अध्यक्ष ललित तिवारी, पूर्व अध्यक्ष सुरेश नैनवाल, जगदीश मास. ेवाल, ललित मोहन जोशी, पूरन सिंह बोहरा, ललित मोहन पांडे, विक्रम मवाड़ी, अरुण रौतेला ,गिरधर सिंह बिष्ट, हेमचंद नैनवाल, रेखा रावत, इंदर सिंह रावत, भागीरथ लाल चौधरी, संजय नेगी, पुष्कर दुर्गापाल, प्रभात ध्यानी, मदन जोशी, नरेंद्र शर्मा, जितेंद्र बिष्ट, बसंत लाल वर्मा, नवेंदु जोशी, नवेन्दु मठपाल, कमल जोशी, बंटी मनराल आदि ने बधाई दी है।

बाजपुर चीनी मिल के अधिकारी कर रहे सरकार की छवि धूमिल: सागर

शाह टाइम्स संवाददाता

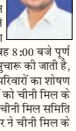

बाजपुर। भाजपा नेता और अधिवक्ता सूरज सागर ने मुख्यमंत्री तथा गृह सचिव एवं महाप्रबंधक शुगर फेडरेशन को भी प्रेषित को पत्र भेजकर चीनी मिल के कुछ अधिकारियों पर तानाशाही नियम व कानून बनाते हुए सरकार की छवि धूमिल करने का आरोप लगाया है। सागर ने कहा चीनी मिल के कुछ अधिकारी प्रधानमंत्री के मन की बात कार्यक्रम के दौरान जानबूझकर चीनी मिल परिसरों की विद्युत आपूर्ति ठप करने का कार्य कर रहे हैं। इसके साथ ही राष्ट्रीय पर्वों पर तथा धार्मिक त्योहारों पर चीनी मिल के विद्युत विभाग द्वारा सुबह 8:00 बजे पूर्ण रूप से विद्युत आपूर्ति बंद कर दी जाती है। दोपहर 12: बजे सुचारू की जाती है, जिससे चीनी मिल परिसरों में निवासरत कर्मचारी व उनके परिवारों का शोषण हो रहा है। जबकि चीनी मिल में अपराधिक प्रवृत्ति के लोगों को चीनी मिल के संबंधित अधिकारियों द्वारा संरक्षण दिया जा रहा हैं, जिससे चीनी मिल समिति के साथ-साथ सरकार की छवि भी धूमिल हो रही है। सागर ने चीनी मिल के तानाशाही रवैया अपनाने वाले अधिकारियों के खिलाफ कार्रवाई नहीं की गई तो आंदोलन किया जाएगा।

स्कूलों के हितों के लेकर जल्दी ही सीएम और शिक्षा मंत्री से मिलेगा शिष्टमण्डल

शाह टाइम्स संवाददाता

रामनगर। रामनगर पब्लिक स्कूल एसोसिएशन की एक बैठक रामनगर के एक रेस्टोरेंट में संपन्न हुई। बैठक की अध्यक्षता करते हुए पब्लिक स्कूल एसोसिएशन के अध्यक्ष शिशुपाल सिंह रावत ने कहा कि शिक्षा की गुणवत्ता और बच्चों के बेहतर भविष्य और स्कूलों के हितों के लेकर जल्दी ही एक शिष्टमण्डल प्रदेश के मुख्यमंत्री पुष्कर सिंह धामी और शिक्षा मंत्री धन सिंह रावत से देहरादून में मुलाकात करेंगे।

पब्लिक स्कूल एसोसिएशन के सभी सदस्यों ने बच्चों को अच्छी शिक्षा देने के लिए न्यू एजुकेशन पॉलिसी पर चर्चा की, जिसमें एनसीईआरटी व अन्य पब्लिकेशन की किताबों पर चर्चा, बच्चों को लाने ले जाने के लिए व्यवस्थित ट्रांसपोर्ट बच्चों की सुरक्षा देखते हुए कई विषयों पर चर्चा की गई। उन्होंने बताया कि विशेष बात यह रही है की न्यू एजुक. ेशन पॉलिसी के मानक के अनुसार कक्षा एक में उस बच्चे को एडमिशन दिया जाएगा जो छह साल पूरे कर रहा होगा, जबकि पूर्व में लिए गए एडमिशन में कई बच्चे उक्त मानक को पूरा नहीं कर पा रहे हैं, जिससे उन बच्चों का साल बर्बाद हो सकता है। इस मांग को लेकर पब्लिक स्कूल एसोसिएशन के पदाधिकारी मुख्यमंत्री पुष्कर सिंह धामी और शिक्षा मंत्री धन सिंह रावत से मुलाकात कर पूर्व वर्ष की भांति इस वर्ष भी बच्चों के हित को ध्यान में रखते हुए मानव में शिथिलता देने के लिए अनुरोध करेंगे। इस दौरान बैठक में प्रसून श्रीवास्तव, मीना पांथरी, खगेंद्र भट्ट, डीएस नेगी, प्रणय श्रीवास्तव, पीतांबर नेगी, पंकज मेहरा, हिमांशु जोशी, लुईसीम, मनोज रावत आदि मौजूद रहे।

दो दशकों से जनपद के विद्यालयों में विज्ञान चेतना का कार्य कर रहें हैं शिक्षक नरेश जोशी

शाह टाइम्स संवाददाता

चंपावत। राष्ट्रीय विज्ञान दिवस हर वर्ष 28 फरवरी को मनाया जाता है। इस दिन डा. सीवी रमन द्वारा की गई महत्वपूर्ण खोज रमन प्रभाव की उपलब्धि के रूप में इसे मनाया जाता है। आज के दिन वैज्ञानिक उपलब्धियां को सराहा जाता है।

विज्ञान के प्रति जागरूकता बढ़ाने हेतु विभिन्न कार्यक्रमों के आयोजन के साथ साथ विज्ञान लोकप्रियकरण के क्षेत्र में कार्य कर रहे लोगों का जिक्र किया जाता है। आज के दिन जनपद चंपावत में भारत नेपाल सीमा से लगे दूरस्थ विद्यालय राजकीय उच्च प्राथमिक विद्यालय पासम के शिक्षक नरेश जोशी को भी उनके द्वारा विज्ञान जागरूकता हेतु किए जा रहे कार्यों के रूप में भी याद किया जाता है। श्री जोशी अपने शिक्षण कार्य के साथ स्कूलों में अध्ययन कर रहे विद्यार्थियों को अपनी वैज्ञानिक प्रतिभा को उभारने का मंच प्रदान कर रहे हैं। निरंतन 20 वर्षों से विद्यार्थियों को उनमें छिपी वैज्ञानिक प्रतिभाओं को एक मंच प्रदान कर रहे हैं। श्री जोशी राष्ट्रीय बाल विज्ञान कांग्रेस का समन्वयन विगत 20 वर्षों से करते आ रहें हैं, जिसमें जनपद के दूरस्थ क्षेत्रों के सैकड़ों विद्यार्थी राज्य व राष्ट्रीय पर अपनी प्रतिभा का प्रदर्शन कर चुके हैं। वर्तमान में नरेश जोशी जिला विज्ञान समन्वयक प्रारंभिक शिक्षा के रूप में विद्यालयों में प्रतिवर्ष विज्ञान महोत्सव,विज्ञान मेले विज्ञान प्रदर्शनी विज्ञान संगोष्ठी ईस्पायर अवार्ड आदि के कार्यक्रमों से जनपद के स्कूलों में अध्ययनरत बच्चों को जोड़ने कार्य कर रहें हैं तथा विभिन्न प्रतियोगिताओं का आयोजन करते हैं।

राष्ट्रीय विज्ञान दिवस 28 फरवरी पर विशेष

एक दिवसीय चौड़ प्रबन्धन कार्यशाला का हुआ आयोजन

शाह टाइम्स संवाददाता

रामनगर। कार्बेट टाइगर रिजर्व रामनगर के डायरेक्टर डॉक्टर साकेत बडोला के निर्देशन में कार्बेट वन्यजीव प्रशिक्षण केन्द्र कालागढ़ में डब्लूडब्लूएफ के सहयोग से एक दिवसीय चौड़ प्रबन्धन कार्यशाला का आयोजन किया गया।

गुरुवार को कार्यशाला में अमित ग्वासीकोटी उप प्रभागीय वनाधिकारी बिजरानी और बिन्दर पाल निदेशक कार्बेट वन्यजीव प्रशिक्षण केन्द्र कालागढ़ के द्वारा इस कार्यशाला में बाहर से आए अतिथियों एवं कार्यशाला में प्रतिभाग कर रहे सभी अधिकारियों एवं कर्मचारियों का स्वागत किया गया। डा. गजानन , प्रोफेसर रविकान्त मिश्रा सेवानिवृत्त भा.व.से., डा. मिराज अनवर डब्लू डब्लू एफ के द्वारा ग्रासलैण्ड विकास एवं इसके प्रबन्धन पर विस्तार से चर्चा की गई। उन्होंने इसके सुधार के बारे में प्रतिभागियों को जानकारी दी गयी। कॉर्बेट डायरेक्टर डा. साकेत बडोला और डिप्टी डायरेक्टर राहुल मिश्रा के द्वारा भी चौड़ सुधार प्रबन्धन पर प्रतिभागियों को अपने विचारों एवं सुझावों से अवगत कराया गया। डा. गजानन के द्वारा ढिकाला और पटेरपानी चौड़ में फील्ड विजिट किया गया। फील्ड अनुभवों के आधार पर कार्यशाला आयोजित की गयी। कार्यशाला के द्वितीय सत्र में धारा चौड़, कालागढ़ रेंज में प्रतिभागियों का स्थलीय भ्रमण कराकर घास प्रजातियों की पहचान, ग्रासलैण्ड में लैण्डटाना और अन्य प्रजातियों को हटाना और उपयोगी घासों के रोपण के बारे में विस्तार से अवगत कराया। प्रशिक्षण में अनामिका बुक्करवाल, शिप्रा वर्मा,अंकित बडोला, भानु प्रकाश हरबोला, उमेश चन्द्र आर्या, नन्दकिशोर रूबाली, मनीष कुमार, विकास रावत, आशीष मोहन तिवारी, इन्द्र सिंह बिष्ट आदि मौजूद रहे।

प्रशासन ने किया किसानों की बेमौसम धान की पौध को नष्ट

■ किसानों को दिया जाए मुआवजा नहीं, तो होगा बड़ा आंदोलन: अनिल बाल्मीकि

शाह टाइम्स संवाददाता

बाजपुर। प्रशासन द्वारा किसानो की धान की पौध को नष्ट करने और बाढ़ पीडितों को मुआवजा दिलाते जाने के की मांग को लेकर आक्रोशित लोगों ने उत्तराखंड वाल्मीकि दलित समाज सुधार संगठन के अध्यक्ष अनिल बाल्मीकि के नेतृत्व में मुख्यमंत्री पुष्कर सिंह धामी को संबोधित ज्ञापन बाजपुर तहसीलदार अक्षय कुमार भट्ट को सौंपकर कार्यवाही करने की मांग की।

उत्तराखंड वाल्मीकि दलित समाज सुधार संगठन के अध्यक्ष अनिल बाल्मीकि ने कहा स्थानीय प्रशासन द्वारा वीती 25 फरवरी को बाजपुर के गाँव महोली चैन ग्राम सरकडा आदि क्षेत्रों में बैमौसमी धान की पौध को तानाशाही रवैया अपनाते हुए जेसीबी और ट्रैक्टर से नष्ट कर दिया गया, जिससे किसानों का बड़ा नुकसान हुआ है। किसान पहले से कर्जे में दबे हैं ऐसे में प्रशासन की इस कार्यवाही से किसानों की कमर टूट गई है। उन्होंने कहा क्षेत्र में पचास से ज्यादा बड़े-बड़े उद्योग चल रहे हैं, जिसमें पानी का अत्याधिक दोहन होता है। जल संरक्षण ही करना है तो इन उद्योगों पर कोई कार्य योजना बने, किसानों की बेमौसमी धान की फसल को नष्ट करने या फिर उन्हें बोने से रो. कना समस्या का कोई हल नहीं है। किसानों को मुआवजा दिया जाए अन्यथा क्षेत्र के किसानों को साथ लेकर बड़ा आन्दोलन करने को बाध्य होंगे। जिसकी समस्त जिम्मेदारी शासन प्रशासन की होगी। इस मौके पर प्रेम सिंह यादव, हरपाल सिंह यादव, आकाश यादव, दीपक खुल्लर, उदयवीर यादव, संजीव श्रीवास्तव, आकाश यादव, मननी कुमार आदि मौजूद रहे।

पुलिस ने नियमों का उल्लंघन करने पर आठ बाइकें की सीज

शाह टाइम्स संवाददाता

रामनगर। महाशिवरात्रि पर्व पर बाल सुंदरी मंदिर में आयोजित मेले में बिना नंबर प्लेट की बाइकों पर ट्रिपल राइडिंग कर अराजकता फैलाने वाले लोगों के खिलाफ कोतवाली पुलिस ने कड़ी कार्रवाई की है।

जानकारी देते हुए कोतवाली के वरिष्ठ उप निरीक्षक मनोज नयाल ने बताया कि महाशिवरात्रि पर्व के दौरान मेले में शांति व्यवस्था बनाए जाने को लेकर पुलिस टीम ड्यूटी कर रही थी। इसी बीच मुख्य सड़क पर कुछ लोग बाइकों पर नियम विरुद्ध तरीके से ट्रिपल राइडिंग करने के साथ ही अराजकता का माहोल उत्पन्न कर रहे थे।

पुलिस कर्मियों द्वारा इन सभी बाइक सवारों को रोककर देखा गया तो बाइकों पर नंबर प्लेट तक नहीं थी। पुलिस द्वारा तत्काल मौके पर बिना नंबर की आठ बाइकों को सीज करने की कार्रवाई की गई है। उन्होंने बताया कि समय रहते यदि ड्यूटी पर तैनात पुलिस कर्मी इन्हें नहीं रोकते तो मेले में कोई भी अप्रिय घटना को यह लोग अंजाम दे सकते थे और पुलिस के लिए एक चुनौती बन सकते थे। उन्होंने सभी लोगों से अपने वाहनों को बिना नंबर प्लेट ना चलने की अपील की।

बच्चों के शारीरिक व मानसिक विकास के साथ उन्हें अच्छे संस्कार देने से ही बनेंगे अमूल्य धरोहर: डीएम

युवा भवन में शुरू हुई आंगनबाड़ी कार्यकत्रियों की तीन दिनी कार्यशाला

शाह टाइम्स संवाददाता

लोहाघाट। बच्चों को बचपन से ही उन्हें पारंपरिक प्यार तथा दुलार देने के साथ उन्हें स्वस्थ रखने व बुनियादी शिक्षा के साथ उनमें संस्कारों का भी समावेश किया जाना चाहिए। आंगनबाड़ी कार्यकत्रियां यदि मां जैसे ममत्व व अपनत्व के भाव से बच्चों में अच्छे आचार, विचार व संस्कार देंगी, उसी का प्रतिबिंब उनके जीवन में आएगा। यह विचार प्रभारी जिलाधिकारी जयवर्धन शर्मा ने लोहाघाट स्थित युवा भवन में 'पोषण भी पढ़ाई भी' विषय पर आंगनबाड़ी कार्यकर्तियों की तीन दिवसीय कार्यशाला का शुभारंभ करते हुए व्यक्त किए।

उनका कहना था कि बच्चे को इस संसार में लाने वाली एक मां होती है, उसके बाद उसके भविष्य को तराशने के लिए आंगनबाड़ी कार्यकर्ती भी एक मां की तरह का भाव रखते हुए यदि कार्यक्रम को भावात्मक रूप से संचालित करे तो इसमें कोई दोराय नहीं हो सकती कि यही बच्चे आने वाले समय में देश के लिए एक अच्छे आचार,विचार,संस्कार, बलिष्ठ,तेजस्वी एवं ओजस्वी नागरिक बन सकेंगे। नई शिक्षा नीति में आंगनवाड़ी कार्यकर्तियों को नई जिम्मेवारियां दी गई हैं। इससे पूर्व प्रभारी जिलाधिकारी ने दीप प्रज्वलित कर कार्यक्रम का आगाज किया। जिला कार्यक्रम अधिकारी राजेंद्र सिंह ने मुख्य अतिथि का स्वागत करते हुए कार्यशाला के उद्देश्यों पर विस्तार से चर्चा की।

कहा कार्यशाला का मुख्य उद्देश्य नई शिक्षा नीति के तहत आंगनबाड़ी कार्यकर्तियों को बच्चों के पोषण,शिक्षा व उनके स्वास्थ्य के प्रति नई जिम्मेवारियों से अवगत कराना है। उन्होंने बताया कि बच्चों को स्वस्थ रखने एवं उन्हें बुनियादी अच्छी शिक्षा व संस्कार देने के लिए शासन स्तर से तमाम कार्यक्रम आयोजित किए जा रहे हैं। इस कार्यशाला में उन्हें पूरी जानकारी देने के साथ उनके ज्ञान की क्षमता का भी विकास किया जाएगा। इस कार्यशाला में 120 आंगनबाड़ी कार्यकर्तियां भाग ले रही हैं। कार्यक्रम में जिला सूचना अधिकारी धीरज काकी समेत अन्य लोग भी मौजूद थे।

बृहद विधिक साक्षरता एवं जागरूकता शिविर में वरिष्ठ न्यायमूर्ति मनोज तिवारी करेंगे प्रतिभाग

शाह टाइम्स संवाददाता

पिथौरागढ़। आगामी दो मार्च 2025 को स्टेडियम मैदान पिथौरागढ़ में प्रातः 10 बजे बृहद विधिक साक्षरता एवं जागरूकता शिविर के आयोजन की तैयारियों को लेकर एक महत्वपूर्ण बैठक जिला न्यायालय मीटिंग हॉल में आयोजित की गई। बैठक की अध्यक्षता सिविल जज सीडी जिला विधिक सेवा प्राधिकरण मंजू देवी ने की, जिसमें विभिन्न विभागों के अधिकारियों, प्रतिनिधियों और संबंधित कर्मियों ने भाग लिया। इस शिविर में वरिष्ठ न्यायमूर्ति / कार्यपालक अध्यक्ष, उत्तराखण्ड राज्य विधिक सेवा प्राधिकरण, नैनीताल मनोज तिवारी द्वारा प्रतिभाग किया जाना है।

बैठक में शिविर के आयोजन से जुड़ी विभिन्न व्यवस्थाओं पर विस्तृत चर्चा की गई, जिसमें शिविर के सुचारू संचालन के लिए चयनित स्थान पर आवश्यक सुविधाएं एवं संसाधन, उपलब्ध रहे। चिकित्सा, शिक्षा, कृषि, राजस्व, समाज कल्याण, पेंशन, आधार कार्ड सुधार, बैंकिंग आदि से जुड़े लाभार्थियों को सेवाएं प्रदान करने हेतु समुचित व्यवस्थाओं पर चर्चा की गई। सभी संबंधित विभागों को आपसी समन्वय स्थापित कर कार्य करने के निर्देश दिए गए, ताकि लाभार्थियों को अधिकतम सुविधा मिल सके। जनजागरूकता अभियान हेतु अधिक से अधिक लोगों तक शि. विर की जानकारी पहुंचाने के लिए प्रचार-प्रसार के विभिन्न माध्यमों (अखबार, सोशल मीडिया, बैनर, पोस्टर आदि) के उपयोग पर बल दिया गया। बैठक में प्रभागीय वनाधिकारी आशुतोष सिंह, उपजिलाधिकारी यशवीर सिंह, जिला विकास अधिकारी रमा गोस्वामी, परियोजना प्रबंधक (डीआरडीए) आशीष पुनेठा, जिला कृषि अधिकारी अंब्रेंद्र चौधरी, पर्यटन अधिकारी कीर्ति आर्य समेत संबंधित विभाग के अधिकारी मौजूद रहे।

उत्तराखंड कोऑपरेटिव इलेक्शन ट्रिब्यूनल की अपील खारिज

हाईकोर्ट ने चुनाव के मामले में सरकार व अन्य को नहीं दी राहत

शाह टाइम्स संवाददाता

नैनीताल। उत्तराखंड उच्च न्यायालय ने प्रदेश में चल रहे कोऑपरेटिव सोसाइटियों के चुनाव के मामले में सरकार सहित अन्य को कोई राहत नहीं दी है। राज्य के उच्च न्यायलय ने इस मामले पर वीरवार को पुनः सुनवाई की, जिसपर सुनवाई करते हुए उत्तराखंड कोऑपरेटिव इलेक्शन ट्रिब्यूनल की न्यायालय ने अपील खारिज कर दी है। बता दें कि गत 20 फरवरी को एकलपीठ ने मांगेराम सिरोही एवं अन्य मामले में आदेश जारी कर प्रदेश सरकार को कोऑपरेटिव सोसाइटी नियमावली के नियम 12ख अनुसार चुनाव कराने के निर्देश दिये थे। नियम 12ख में कहा गया है कि कोऑपरेटिव सोसाइटी चुनाव में मतदान का हकदार सिर्फ वही सदस्य होगा जो तीन साल से सोसाइटी का सदस्य होगा और इस अवधि में उसके द्वारा एक बार लेन-देन किया गया हो। एकलपीठ के इस आदेश को ट्रिब्यूनल की ओर से अपील दायर कर खंडपीठ में चुनौती दी गयी। वरिष्ठ न्यायमूर्ति मनोज कुमार तिवारी और न्यायमूर्ति आशीष नैथानी की खंडपीठ में गुरुवार को अपील पर सुनवाई हुई। प्राधिकरण और प्रदेश सरकार की ओर से कहा गया कि चुनावी प्रक्रिया शुरू हो गयी है। इस बीच कई प्रति. निधि निर्विरोध चुनाव जीत गए हैं। अदालत के आदेश से पूरी चुनावी प्रक्रिया प्रभावित होगी। सरकार की ओर से यह भी कहा गया कि नियम 12ख महिलाओं को 30 प्रतिशत आरक्षण का प्रावधान नहीं देता है। सरकार की मंशा कोऑपरेटिव सोसाइटियों में महिलाओं को 30 प्रतिशत आरक्षण दिलाना है। सरकार की ओर से यह भी कहा गया कि केदारनाथ चुनाव के चलते सोसाइटी चुनाव की तिथि में संशोधन करना पड़ा। इसके विपरीत प्रतिवादी की ओर से कहा गया कि सरकार ने सोसाइटी चुनाव के लिये प्रक्रिया 12 सितम्बर 2024 को शुरू कर दी थी। इस बीच सरकार की ओर से कई बार तिथियों में परिवर्तन करने के साथ ही चुनाव नियमावली में संशोधन कर दिया गया। चुनावी प्रक्रिया शुरू होने के बाद नियमावली में संशोधन करना गलत है। अंत में अदालत ने विस्तृत आद. ेश पारित करते हुए ट्रिब्यूनल की अपील को खारिज कर दिया है। इससे साफ है कि एकलपीठ का आदेश अपनी जगह बना हुआ है और अब सरकार को उसी के हिसाब से चुनाव करना होगा।

यूसीसी: सरकार से चार सप्ताह में मांगा जवाब

नैनीताल। हाईकोर्ट ने राज्य सरकार द्वारा लागू किये गए समान नागरिक संहिता (यूसीसी) को चुनौती देती नैनीताल निवासी प्रो. उमा भट्ट की जनहित याचिका पर सुनवाई की। मामले की सुनवाई के बाद वरिष्ठ न्यायमूर्ति मनोज तिवारी व न्यायमूर्ति आशीष नैथानी की खण्डपीठ ने राज्य सरकार से याचिका में लगाये गए आरोपों पर चार सप्ताह में जवाब प्रस्तुत करने को कहा। हाईकोर्ट ने इस याचिका को भी यूसीसी को चुनौती देती पूर्व में दाखिल अन्य याचिकाओं के साथ सम्बद्ध कर दिया है। अब इन सभी याचिकाओं की सुनवाई हेतु 1 अप्रैल मंगलवार की तिथि नियत है। बता दें कि यूसीसी के खिलाफ हाईकोर्ट में अब तक कई याचिकाएं दायर हो चुकी हैं। इन याचिकाओं में मुख्यतः लिव इन रिलेशनशिप व मुस्लिम समुदाय की विवाह पद्धति में किये गए बदलाव व मुस्लिम, पारसी के रीति रिवाजों की अनदेखी करने के प्रावधानों को चुनौती दी गई है। लिव इन रिलेशन में रह रहे लोगों का कहना है कि उनसे जो फार्म रजिस्ट्रेशन के लिए भरवाया जा रहा है उसमें कई तरह की पूर्व जानकारी मांगी गई हैं। अगर वे पूर्व की जानकारी फार्म में भरते हैं तो उन्हें जानमाल का खतरा भी हो सकता है। यह उनकी निजता का उल्लंघन भी है।

यूसीसी पोर्टल में विवाह का पंजीकरण कराएं सरकारी कर्मचारी: डीएम

बागेश्वर। डीएम ने यूसीसी पोर्टल पर सभी शासकीय अधिकारियों, कर्मचारियों एवं स्टाफ को विवाह पंजीकरण कराने के दिए निर्देश। जिलाधिकारी आशीष भटगांई ने समान नागरिक संहिता (यूसीसी) अधिनियम के तहत जिले के सभी सरकारी अधिकारियों, कर्मचारियों एवं स्टाफ को अपने विवाह का पंजीकरण युद्धस्तर पर सुनिश्चित कराने के निर्देश दिए हैं। उन्होंने कहा कि 26 मार्च 2010 के पश्चात जिनका विवाह हुआ है, वे यूसीसी पोर्टल पर अपना विवाह पंजीकरण अनिवार्य रूप से कराना सुनिश्चित करें। उन्होंने कहा कि विवाह पंजीकरण न केवल एक कानूनी औपचारिकता है, बल्कि समाज में पारदर्शिता, महिला सशक्तिकरण और कानूनी सुरक्षा सुनिश्चित करने का एक महत्वपूर्ण कदम है। जिलाधिकारी ने कहा कि समान नागरिक संहिता (यूसीसी) का मुख्य उद्देश्य सभी नागरिकों के लिए समान अधिकार सुनिश्चित करना है, जिससे किसी भी व्यक्ति के साथ धार्मिक या लैंगिक भेदभाव न हो। उन्होंने कहा कि विवाह पंजीकरण से सरकारी योजनाओं का लाभ भी सुगमता से मिल सकेगा और कानूनी विवादों में कमी आएगी। उन्होंने सभी संबंधित अधिकारियों को निर्देशित किया कि वे अपने विभागों में कार्यरत कर्मचारियों को विवाह पंजीकरण की प्रक्रिया शीघ्र पूरी कराने के लिए प्रेरित करें। ताकि जिले में यूसीसी का प्रभावी क्रियान्वयन सुनिश्चित हो।

योग और प्राणायाम की जानकारी दी

शाह टाइम्स संवाददाता

नैनीताल। सीएम बीएडीपी योजना के तहत कुमाऊं मंडल विकास निगम द्वारा कुमाऊं मंडल के पिथौरागढ़ जिले के विकासखंड कनालीछीना के छात्रों के रीवर राफ्टिंग प्रशिक्षण के चौथे दिन यानी वीरवार को कुमाऊं मंडल विकास निगम के प्रबंधक (साहसिक पर्यटन) दिनेश गुरुरानी ने योग और प्राणायाम की जानकारी दी। उसके बाद छात्रों ने प्रार्थना के साथ ही राष्ट्रगान गाया। दिनेश गुरुरानी द्वारा छात्रों को हिमालय बचाओ अभियान के तहत शपथ दिलाई गई। छात्रों ने गुरना देवी मंदिर परिसर में नित्य की भांति पौधारोपण किया। छात्रों ने सरयू नदी में रीवर राफ्टिंग के साथ रीवर रेस्क्यू के साथ आपदा प्रबंधन की जानकारी ली। छात्रों ने पेडलिंग रैराकी फिलिप रिफिलिप के साथ छात्रों द्वारा घाट से चमगाड तक सरयू नदी में 6 किलोमीटर का रिवर रन किया गया। छात्रों को प्रशिक्षण देने वालों में राजेंद्र सिंह, पदम सिंह, वेद प्रकाश तथा विनोद धामी शामिल रहे।

वन नेशन वन इलेक्शन पर लोगों के सुझाव मांगे जाएंगे: नागर

शाह टाइम्स संवाददाता

नैनीताल। उत्तराखंड हाईकोर्ट बार एसोसिएशन सभागार में पहुंचे उत्तर प्रदेश के राज्य सभा सांसद सुरेंद्र सिंह नागर का हाईकोर्ट बार एसोसिएशन पदाधिकारी व पूर्व बार के अध्यक्ष डीसीएस रावत व पूर्व महासचिव जयवर्धन कांडपाल सहित सौरभ अधिकारी ने पुष्प गुच्छ देकर जोरदार स्वागत किया।

सांसद नागर द्वारा हाई कोर्ट बार सभागार में वन नेशन-वन इलेक्शन को लेकर आयोजित बैठक की अध्यक्षता करते हुए कहा कि चुनाव आयोग द्वारा लंबे समय से एक देश एक चुनाव की मांग को देखते हुए भारत सरकार इसे एक ही समय पर कराने के लिए कवायद कर रही है। कहा कि इसके लिए पूर्व राष्ट्रपति रामनाथ कोविंद की अध्यक्षता वाली 2 सितंबर 2023 को 8 सदस्यीय एक कमेटी बनाई गई जिसने 14 मार्च को राष्ट्रपति द्रौपदी मुर्मू को अपनी रिपोर्ट सौंप दी गयी थी, वहीं अब इस बिल को लेकर भाजपा ने आम लोगों की भागीदारी व उनके विचार जानने के लिए देश के आमजन लोगों से सुझाव लिए जा रहे हैं ताकि उनके सुझावों पर अमल किया जा सके। उन्होंने कहा कि अगर सभी राजनीतिक पार्टियों का समर्थन मिलता है तो फिर इस बिल के पास होने के बाद एक समय पर चुनाव कराए जाएंगे। राज्यो में अलग-अलग चरणों में होने वाले चुनाव पर खर्च होने वाले पैसों की बचत होगी, साथ ही मैनपावर का भी सही इस्तेमाल हो सकेगा। कहा कि जो धन हर समय चुनाव कराने में लगता है उसका सदुपयोग होगा। उसको देश के विकास में लगाया जाएगा। बार बार चुनाव कराने के लिए करोड़ों रूपये का बजट दिया जाता है जिसकी वजह से सरकारों पर अतिरक्त बोझ पड़ता है जिसकी वजह से राज्य व देश की आर्थिक विकास धीमी पड़ जाती है।

डीएसबी परिसर में बूट कैम्प

शाह टाइम्स संवाददाता

नैनीताल। उत्तराखंड सरकार की महत्वाकांक्षी देवभूमि उद्यमिता योजना के अंतर्गत कुमाऊं विश्वविद्यालय के डीएसबी परिसर नैनीताल में दो दिवसीय बूट कैंप का आयोजन किया गया। बता दें कि इस योजना का मुख्य मकसद विद्यार्थियों को उद्यमिता के प्रति प्रेरित करना तथा उन्हें आवश्यक प्रशिक्षण प्रदान करना है। योजना के तहत उत्तराखंड सरकार ने उद्यमिता विकास संस्थानए अहमदाबाद के साथ करार किया हैए जिसके अनुसार राज्य के महाविद्यालयों और विश्वविद्यालयों के विद्यार्थियों को उद्यमिता से जोड़ने हेतु प्रशिक्षण दिया जा रहा है। कार्यक्रम की मुख्य अतिथि परिसर की निदेशक प्रोफेसर नीता बोरा शर्मा ने प्रतिभागियों एवं आयोजकों को शुभकामनाएं दीं। कार्यक्रम का संच. ालन प्रोफेसर ललित तिवारी (विभागाध्यक्ष वनस्पति विज्ञान एवं निदेशक विजिटिंग प्रोफेसर निद. ेशालय कुमाऊं विश्वविद्यालय नैनीताल) द्वारा किया गया। कार्यक्रम की रूपरेखा प्रस्तुत करते हुए डा. विजय कुमार ने सभी अतिथियों तथा प्रतिभागियों एवं मुख्य वक्ताओं का स्वागत किया। इस अवसर पर मुख्य वक्ता डा. किरण तिवारी (महिला अध्ययन केंद्र कुमाऊं विश्वविद्यालय) ने विद्यार्थियों को उद्यम स्थापना की प्रक्रिया पर विस्तार से जानकारी दी। उन्होंने उत्तराखंड के स्थानीय उत्पादों को नए रूप में प्रस्तुत कर उद्यम स्थापित करने की संभावनाओं पर चर्चा की और राज्य में उत्पादों के जियो टैगिंग के महत्व को भी रेखांकित किया। इसके अतिरिक्त उद्यमिता विकास संस्थान अहमदाबाद के प्रोजेक्ट ऑफिसर अभिषेक नंदन ने कार्यक्रम में उत्तराखंड सरकार और संस्थान के प्रतिनिधि के रूप में प्रतिभाग किया। उन्होंने विद्यार्थियों को उद्यमिता से जुड़ी चुनौतियों और संभावनाओं के विषय में विस्तार से जानकारी दी। उन्होंने बताया कि विद्यार्थी अपने शैक्षिक जीवन से ही सफल उद्यमी कैसे बन सकते हैं और अपने विचारों को स्टार्टअप में कैसे परिवर्तित कर सकते हैं। कार्यक्रम के अंत में डा. विजय कुमार ने सभी वक्ताओं प्राध्यापकों और प्रतिभागियों का आभार व्यक्त किया। इस आयोजन में डा. शिवांगी चनियाल, डा. तेज प्रकाश, डा. ममता जोशी, डा. निधि वर्मा, डा. पूजा जोशी पालीवाल, डा. गौतम रावत, डा. रितिशा शर्मा थे।

होटल कारोबारी रोहित बिष्ट का देहांत

शाह टाइम्स संवाददाता

नैनीताल। अर्चना होटल नैनीताल एवं वन विलास रिसोर्ट भीमताल के स्वामी रोहित बिष्ट का आकस्मिक निधन हो गया। 51 वर्षीय रोहित बिष्ट हल्द्वानी अपने निजी आवास में थे, जहां सोए हुए ही उन्हें हार्ट अटैक आया। वह अपने पीछे पत्नी, पुत्री तथा माता पिता सहित भरे पूरे परिवार को रोता बिलखता छोड़ गए हैं। निधन का समाचार सुनते ही नगर में शोक की लहर दौड़ गयी। उनका अंतिम संस्कार शुक्रवार (आज) रानीबाग स्थित चित्रशीला घाट में किया जाएगा। उनकी अंतिम यात्रा उनके निवास स्थान मित्र भवन, नैनीताल रोड स्टेट बैंक मेन ब्रांच के सामने से हल्द्वानी से चित्रशिला घाट रानीबागद्द को प्रातः 10 बजे प्रस्थान करेगी।

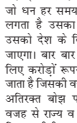

सरकार पर आक्रोश: बेमियादी हड़ताल पर गए अधिवक्ता

बैनामा, वसीयत तथा विवाह पंजीकरण समेत दस्तावेज़ी कार्यों को ऑनलाइन करने पर जताया गुस्सा, निर्णय वापस लेने की मांग

शाह टाइम्स संवाददाता

नैनीताल। सूबे की धामी सरकार द्वारा बैनामा, वसीयत तथा विवाह पंजीकरण तथा म्यूटेशन सहित अन्य दस्तावेजी कार्यों को पूरी तरह ऑनलाइन किए जाने के विरोध में अधिवक्ताओं ने गुरुवार से राजस्व न्यायालयों और उपभोक्ता प्रतिनोष आयोग में अनिश्चितकालीन हड़ताल शुरू कर दी। गुस्साए अधिवक्ताओं ने सरकार के इस फैसले का विरोध करते हुए न्यायालयों में कार्य बहिष्कार करने के साथ ही सरकार का पुतला दहन कर विरोध प्रदर्शन किया। इस दौरान जिला बार एसोसिएशन के अध्यक्ष ओंकार गोस्वामी ने कहा कि सरकार के इस

फैसले से अधिवक्ताओं के विधि व्यवसाय को भारी नुकसान होगा, साथ ही उनके साथ कार्यरत लिपिक व कातिब और अन्य कर्मचारी बेरा. जगार हो जाएंगे। एसोसिएशन के सचिव संजय सुयाल ने ऑनलाइन रजिस्ट्री को आम जनता के लिए नुकसानदायक बताते हुए कहा कि इससे ऑनलाइन धोखाधड़ी की संभावनाएं बढ़ेंगी। जिला बार के पूर्व सचिव दीपक रुवाली ने आर्टिफिशियल इंटेलिजेंस के माध्यम से फर्जी रजिस्ट्रियां तैयार किए जाने की आशंका जताई। उन्होंने कहा कि सरकार के इसफैसले से हजारों लोगों का रोजगार छिन जाएगा। इसलिए इस आदेश के खिलाफ आंदोलन जारी रहेगा। दूसरी ओर हड़ताल में बीरवार को अधिवक्ताओं ने विभिन्न न्यायालयों का बहिष्कार करते हुए विरोध सभा आयोजित कर सरकार का पुतला दहन किया अधिवक्ताओं ने सरकार से इस निर्णय को वापस लेने की मांग की है। उन्होंने स्पष्ट किया कि जब तक सरकार इस आद. ेश को निरस्त नहीं करती तब तक उनका आंदोलन और राजस्व न्यायालयों का बहिष्कार जारी रहेगा। सभा को हरिशंकर कंसल, मनीष मोहन जोशी, राजेंद्र मेहरा, जिला बार एसोसिएशन के पूर्व अध्यक्ष ज्योति प्रकाश बोरा सहित कई वरिष्ठ अधिवक्ताओं ने संबोधित किया। इस दौरान वरिष्ठ अधिवक्ता मान सिंह बिष्ट, आरपी चंदोला, नीरज साह, दया किशन पोखरिया, राजेंद्र कुमार पाठक, गिरीश चंद्र खोलिया, पुलक अग्रवाल, कैलाश जोशी, कैलाश बल्यूटिया, प्रीति साह, मंजू कोटलिया, राकेश सुयाल, अखिल साह, प्रदीप परगाईं, अनिल बिष्ट, भगवत प्रसाद, सोहन तिवारी, पंकज कुमार, पूरन सिंह बिष्ट, भगवत सिंह जंतवाल, मनीष कांडपाल, नवीन पंत, ललित रावत, शंकर चौहान, ललित जोशीए सुभाष जोशीए जितेंद्र बंगारी, कमल चिलवाल, नीलेश भट्ट, नवीन तरुण चंद्रा, गंगा बोरा, उमेश कांडपाल, मुकेश कुमार, रवि कुमार, शारिक अली खान, दीपक दानू, निर्मल कुमार, अनिल कुमार, प्रदीप कुमार, शाहनवाज सिद्दीकी, गौरव भट्ट तथा दिग्विजय सिंह मेहरा, नीरज गोस्वामी, संतोष, एम दानिश कुमार, पंकज जोशी, राजेंद्र बोरा, मुन्नी आर्य, तानुप्रिय जोशी, किरण आर्या, जया आर्या तथा आकांक्षा आर्या सहित बड़ी संख्या में अधिवक्ता उपस्थित रहे।

दस दिनी एडवेंचर फाउण्डेशन कोर्स का शुभारंभ

शाह टाइम्स संवाददाता

बगेश्वर। जिला पर्यटन विकास अधिकारी व साहसिक खेल अधिक. ारी बागेश्वर के तत्वाधान में दस दिवसीय एडवेंचर फाउण्डेशन कोर्स का शुभारंभ विधायक प्रतिनिधि भास्कर दास ने किया। एडवेंचर फाउण्डेशन कोर्स का मुख्य अतिथि बागेश्वर के विधायक पार्वती दास के प्रतिनिधि भाष्कर दास ने शुभारम्भ किया गया। उन्होंने कहा कि प्रदेश में पर्यटन की अपार सम्भावनाएं हैं। पर्यटन को रोजगार से जोड़ते हुए प्रशिक्षार्थियों को स्वरोजगार के रूप में अपना व्यवसाय कर सकते है। जनपद के कई युवा पर्यटन को स्वरोजगार के रूप में अपना कर अपना रोजगार का साधन बनाये हुए है। साहसिक खेल अधिकारी पीके गौतम द्वारा मुख्य अतिथियों का स्वागत किया। उन्होंने कहा कि प्रशिक्षण जिला योजना वित्तीय वर्ष 2024-25 में स्वीकृत धनराशि के अन्तर्गत प्रशिक्षण कार्यक्रम आयोजित करवाया जा रहा है। प्रशिक्षार्थियों को साहसिक पर्यटन से सम्बन्धित अनेक जानकारियों एवं विभागीय योजनाओं के बारे में बताया गया। उक्त प्रशिक्षण में जनपद के विभिन्न विद्यालयों के 25 छात्र छात्राओं द्वारा प्रतिभाग किया गया। इस अवसर पर अक्षय चन्याल जिला उपाध्यक्ष भाजपा जिला युवा मोर्चा, संजय परिहार जिला महामंत्री, रेखा अग्निहोत्री, रमेश कपकोटी प्रबन्धक पर्यटक आवास गृह आदि मौजूद थे।

एक नजर

अल्मोड़ा में 3098 छात्रों ने दी बोर्ड परीक्षा

अल्मोड़ा। जिलेभर के 110 केंद्रों में उत्तराखंड बोर्ड परीक्षाएं जारी है। गुरुवार को हाईस्कूल हिन्दुस्तानी संगीत गायन व इंटरमीडिएट इतिहास, जीव विज्ञान विषय की परीक्षा हुई। जिसमें कुल 3098 छात्र-छात्राएं ने परीक्षा दी। जिला नियंत्रण कक्ष प्रभारी जनार्जन तिवारी ने बताया कि गुरुवार को बोर्ड परीक्षा में 3127 छात्र-छात्राएं पंजीकृत थे। इनमें से 3098 ने परीक्षा दी और 29 परीक्षा देने के लिए नहीं पहुंचे। बताया कि इंटरमीडिएट हिन्दुस्तानी संगीत गायन की परीक्षा में 72 में से 71 ने परीक्षा दी और एक छात्र परीक्षा में शामिल नहीं हुआ। इंटरमीडिएट इतिहास विषय में 1653 में से 1639 ने परीक्षा दी। जीव विज्ञान में 1281 में से 1271 छात्र परीक्षा देने के लिए पहुंचे। व्यवसायिक अध्ययन में 82 में से 79, कृषि शस्य विज्ञान प्रथम में सभी 19 तो कृषि शस्य विज्ञान षष्टम में 20 में से 19 ने परीक्षा दी। सीईओ अत्रेश सयाना, डीईओ माध्यमिक चंदन सिंह बिष्ट के नेतृत्व में सचल दल ने विभिन्न स्कूलों का निरीक्षण किया।

पेयजल लाइन टूटने से पानी को तरसे बच्चे

अल्मोड़ा। राजकीय इंटर कॉलेज अंडोली में पिछले लंबे समय से पेयजल की दिक्कत बनी हुई है। जिससे स्कूली बच्चों को पीने के लिए पर्याप्त मात्रा में पानी नहीं मिल पा रहा है। वहीं, पेयजल की दिक्कतें के चलते मिड डे मील बनाने में भी परेशानी हो रही है। स्थानीय ग्रामीण चंद्रमणी भट्ट ने बताया कि दैवीय आपदा के दौरान क्षतिग्रस्त हुई विद्यालय की पेयजल लाइन को अब तक ठीक नहीं कराया गया है। बताया कि समस्या को लेकर कई बार प्रशासन को अवगत कराया जा चुका है। समस्या जस की तस बन हुई है।

झील में समा रहा नाले का सीवीर

नैनीताल। नगर के मल्लीताल क्षेत्र में चार्टन लॉज से नैनी झील में समाने वाला नाला लंबे समय से झील में सीवर पहुँचा रहा है। झील में भारी मात्रा में गंदगी समाने से झील का पानी प्रदूषित हो रहा है। लोगों ने समस्या का समाधान करने की मांग की है। बता दें कि बीते लंबे समय से सीवर का गंदा पानी नालों के रास्ते झील में समा रहा है। बृहस्पतिवार को भी मल्लीताल क्षेत्र में चार्टनलॉज से झील में पहुंचने वाला नाले से भारी मात्रा में सीवर झील में समाता रहा। जिससे क्षेत्र में दुर्गंध फैल गई। सूचना पर क्षेत्र के सभासद रमेश कुमार भी मौके पर पहुंचे और उन्होंने जल संस्थान से समस्या के समाधान की मांग की। जल संस्थान के सहायक अभियंता डीएस बिष्ट ने बताया कि मामले की जानकारी मिलते ही समस्या का समाधान कर दिया गया था।

नाबालिग को वाहन देने पर कार्रवाई

नैनीताल। नाबालिगों को बाइक चलाने के लिए देने पर फिर एक वाहन स्वामी के खिलाफ कार्रवाई की गई है। बाइक सीज कर बाइक स्वामी के खिलाफ मुकदमा दर्ज कर दिया है। जिले के पुलिस कप्तान प्रहलाद नारायण मीणा के निर्देश पर पुलिस नाबालिग बाइक चालकों के खिलाफ जमकर कार्रवाई कर रही है। दो नाबालिग एक बाइक यूके 04 जे 9457 दौड़ाते हुए तल्लीताल चौराहे पर पहुंचे। मौके पर चैकिंग कर रही पुलिस ने नाबालिगों को रोक लिया। दोनों ने अपनी उम्र 17 वर्ष बताई तो पुलिस ने बाइक अपने कब्जे में ले ली। जिसके बाद पुलिस ने वाहन स्वामी का पता किया। एसओ रमेश बोरा ने बताया कि नाबालिग को वाहन चलाने देने पर वाहन स्वामी विजय मण्डल निवासी बिन्दुखत्ता लालकुआं के खिलाफ एमवी एक्ट की धारा 199ए के तहत मुकदमा दर्ज किया गया है।

12 घंटे गुल रही बिजली

शाह टाइम्स संवाददाता

नैनीताल। तेज हवाओं के चलते नैनीताल के समीपवर्ती क्षेत्र में बिजली की लाइन टूटने से पटवाडांगर क्षेत्र में 12 घंटे बिजली गुल रही। शिकायत के बाद विभाग की ओर से क्षतिग्रस्त लाइन को दुरुस्त कर बिजली आपूर्ति बहाल कर दी है। बता दें कि नैनीताल व आसपास के क्षेत्र में बुधवार की सुबह से ही तेज हवाएं चल रही थी। जिसके चलते मनोरा व बल्दियाखान के आस पास पेड़ की टहनियां टूट गई। टहनियां टूट कर बिजली की लाईन में गिर गईए जिससे विद्युत आपूर्ति ठप हो गई। देवीधूरा समेत कई ग्रामीण क्षेत्रों में रातभर अंधेरा रहने से ग्रामीणों को दिक्कतों का सामना करना पड़ा। ग्रामीणों की शिकायत के बाद उर्जा निगम की ओर से बीरवार को क्षेत्र में बिजली की लाइन के ऊपर गिरी टहनियों को हटाकर लाइनों को दुरुस्त किया गया।

कुविवि के खेल विभाग की पूर्णकालिक बैठक

शाह टाइम्स संवाददाता

नैनीताल। कुमाऊं विश्वविद्यालय नैनीताल के खेल विभाग की पूर्णकालिक बैठक वीरवार को मालवीय मिशन टीचर्स ट्रेनिंग सेंटर के सभागार में हुई। बैठक की अध्यक्षता कुलपति प्रो. दीवान सिंह रावत ने की। इस अवसर पर विभिन्न खेलों में उत्कृष्ट प्रदर्शन करने वाले खिलाडिय़ों को सम्मानित किया। अपने संबोधन में कुलपति प्रो. रावत ने कहा कि विश्वविद्यालय खिलाडिय़ों को हर संभव सुविधा उपलब्ध कराने के लिए प्रतिबद्ध है। उन्होंने खेलों के महत्व पर प्रकाश डालते हुए कहा कि खेल न केवल शारीरिक स्वास्थ्य को बढ़ावा देते हैं बल्कि अनुशासन के साथ ही नेतृत्व और टीम भावना का भी विकास करते हैं। खेल ही जीवन का आधार हैं। बैठक के दौरान कुलपति प्रो. रावत ने विश्वविद्यालय में नए खेलों को शामिल करने की स्वीकृति भी प्रदान की जिससे अब भविष्य में खिलाडिय़ों को और अधिक अवसर मिलेंगे। बैठक में डा. राजेश कुमार, डा. सुरेंद्र सिंह, डा. गीता पंत, डा. विद्यालंकार, डा. संतोष त्रिपाठी, डा. सुदर्शन कुमार, डा. आरके सिंह, विशाल शर्मा, डा. सुदेश दुबे, डा. एमके आर्य तथा डा. योगेश चंद्र, डा. भुवन मठपाल सहित बड़ी संख्या में खिलाडी उपस्थित रहे। इस अवसर पर खेल विभाग के क्रीडाधिकारी डा. नागेंद्र प्रसाद शर्मा ने स्वागत भाषण दिया और वार्षिक रिपोर्ट प्रस्तुत की। संचालन निदेशक विजिटिंग प्रोफेसर डा. ललित तिवारी ने किया।

खिलाडिय़ों को हरसम्भव सुविधा उपलब्ध कराएंगे: कुलपति

खिलाडिय़ों को कुलपति ने सम्मानित किया

नैनीताल। बैठक में विवि के कुलपति प्रो. दीवान सिंह रावत ने डीएसबी परिसर नैनीताल की वैशाली पांडे और रुद्रपुर परिसर के योगेश पांडे को कुलपति स्वर्ण पदक से सम्मानित किया। इसके साथ ही विभिन्न प्रतिस्पर्धाओं में उत्कृष्ट प्रदर्शन करने वाले संस्थानों को कुलपति ट्राफी प्रदान की गई, जिसमें प्रथम स्थान (एमबीपीजी कॉलेज हल्द्वानी), द्वितीय स्थान (एसबीएस कॉलेज रुद्रपुर) तथा तृतीय स्थान डीएसबी परिसर नैनीताल का रहा। इस दौरान विभिन्न खेलों के बिज. ेताओं को पदक देकर सम्मानित किया गया जिसमें वुडबॉल (योगेश पांडे, तेजस्वी कुमार, वैशाली पांडे, कशिश शर्मा, मनजोत कौर तथा अभय बिष्ट), ड्रॉप रोबॉल (मोहित बिष्ट, पूजा तड़ियाल, योगेश पांडे, वैशाली पांडे, प्रियांशी रावत, भावना रावत, सुभद्रा दास, कामिनी, कोमल, सुमित मेहता, पवन सिंह, हीरा सिंह भंडारी, सचिन पांडे तथा तेजस्वी कुमार) जबकि मिनी गोल्फ (मोनिका टम्टा, चारु रावत, श्वेता भाकुनी, वैशाली पांडे, कशिश शर्मा, दिया उप्रेती, दिया मेहरा, खुशी शर्मा, मनजोत कौर, योगेश पांडे, सुमित मेहता, सुनील, अनमोल, तुषार भंडारी, दीपक भट्ट, मनदीप, पवन सिंह, कमल सिंह, श्वेता भाकुनी) वहीं बवान कीड़ांद्ध मुर्गी, भारती, साक्षी बिष्ट, ज्योति, समीर मंडल, तुषार, अमित कुमार) शामिल रहे। सभी विजेता खिलाडिय़ों को ट्रैकसूट भी प्रदान किए गए। इसके अतिरिक्त कुलपति प्रो. दीवान एस रावत, वित्त नियंत्रक अनिता आर्य, कुलसचिव डा. मंगल सिंह मंद्रवाल, कार्यपरिषद सदस्य एडवोकेट प्रकाश पांडे, प्रो. संजय पंत, प्रो. ललित तिवारी, डा. नागेंद्र प्रसाद शर्मा तथा डा. महेंद्र सिंह राणा को शॉल ओढ़ाकर व प्रतीक चिन्ह भेंट कर सम्मानित किया गया। इसके अलावा नवीन जोशी, इंदर कुमार, नरेंद्र कुमार, जीवन सिंह, डा. मोहित सिंह सनवाल, लोक. ेश शर्मा तथा जनार्दन जोशी को भी प्रतीक चिन्ह भेंट कर सम्मानित किया गया।

फैबलेस सेमीकंडक्टर डिजाइन और आईटी क्षेत्र में निवेश राज्य को आर्थिक रूप से सशक्त बना सकता है

शाह टाइम्स संवाददाता

नैनीताल। आईटी एक्सपर्ट तथा कंटेंट राइटर केके पाण्डेय ने कहा है कि भारत सरकार सेमीकंडक्टर निर्माण को गति देने के लिए महत्वाकांक्षी योजनाओं पर कार्य कर रही है जिसका मुख्य मकसद देश को तकनीकी रूप से आत्मनिर्भर बनाना और वैश्विक इलेक्ट्रॉनिक्स आपूर्ति श्रृंखला में प्रतिस्पर्धी बनाना है। पाण्डेय ने कहा कि उत्तराखंड जो अपनी भौगोलिक संरचना और आर्थिक परिस्थितियों के कारण भारी उद्योगों की स्थापना के लिए सीमित अवसर रखता है, इस उभरते हुए क्षेत्र में रणनीतिक पहल कर सकता है। विशेष रूप से फैबलेस सेमीकंडक्टर डिजाइन और आईटी क्षेत्र में निवेश राज्य को आर्थिक रूप से सशक्त बना सकता है। पाण्डेय के मुताबिक उत्तराखंड की भौगोलिक परिस्थितियां पारंपरिक विनिर्माण उद्योगों की स्थापना के लिए उपयुक्त नहीं हैं लेकिन राज्य में तकनीकी शिक्षा, अनुसंधान और सूचना प्रौद्योगिकी के क्षेत्र में पर्याप्त संभावनाएं मौजूद हैं। यहाँ कई प्रतिष्ठित शैक्षणिक संस्थान हैं जो कुशल मानव संसाधन तैयार कर सकते हैं।

यदि राज्य सरकार प्रभावी नीतियां अपनाए तो उत्तराखंड सेमीकंडक्टर डिज़ाइन, एम्बेडेड सिस्टम डेवलपमेंट और इलेक्ट्रॉनिक्स अनुसंधान के एक प्रमुख केंद्र के रूप में विकसित हो सकता है। पाण्डेय की मानें तो तेलंगाना मॉडल, उत्तराखंड के लिए प्रेरणा है। तेलंगाना, विशेष रूप से हैदराबाद, भारत में आईटी और इलेक्ट्रॉनिक्स उद्योग के लिए एक प्रमुख केंद्र बन चुका है। वहाँ की सरकार ने निवेश अनुकूल नीतियाँ अपनाकर वैश्विक कंपनियों को आकर्षित किया जिससे आज वहाँ एक सशक्त टेक्नोलॉजी इकोसिस्टम विकसित हो गया है। उत्तराखंड भी इसी प्रकार की रणनीतियों को अपनाकर तकनीकी क्षेत्र में निवेश को प्रोत्साहित कर सकता है। केके पाण्डेय ने कहा कि सेमीकंडक्टर व आईटी उद्योग को बढ़ावा देने हेतु जरूरी रणनीतियों में शैक्षिक संस्थानों का सशक्तिकरण, फैबलेस सेमीकंडक्टर डिज़ाइन को प्रोत्साहन, आईटी और इलेक्ट्रॉनिक्स पार्क की स्थापना, नीतिगत समर्थन और वित्तीय प्रोत्साहन तथा इन्फ्रास्ट्रक्चर का विकास शामिल है। केके पाण्डेय की मानें तो उत्तराखंड को अपनी आर्थिक और भौगोलिक परिस्थितियों को ध्यान में रखते हुए भारी उद्योगों की बजाय हाईटेक इंडस्ट्री, विशेष रूप से सेमीकंडक्टर डिजाइन और आईटी क्षेत्र में अवसरों का लाभ उठाना चाहिए। केंद्र सरकार की सेमीकंडक्टर प्रोत्साहन योजनाओं के तहत राज्य अपने तकनीकी बुनियादी ढांचे को मजबूत कर सकता है और एक उभरते हुए टेक्नोलॉजी हब के रूप में अपनी पहचान बना सकता है। यदि सही रणनीतियों को लागू किया जाए तो उत्तराखंड न केवल आत्मनिर्भर भारत पहल में योगदान दे सकता है बल्कि सतत आर्थिक विकास के एक नए मॉडल की भी स्थापना कर सकता है।

वन श्रमिक संघ का वार्षिक सम्मेलन सम्पन्न

शाह टाइम्स संवाददाता

नैनीताल। उत्तरांचल वन श्रमिक संघ रानीबाग (नैनीताल) का वर्ष 2025 का वार्षिक सम्मेलन बीरवार को नारायणनगर स्थित हिमालयन बोटैनिकल गार्डन के सभागार में आयोजित किया गया। बता दें कि सम्मेलन में नैनीताल वन प्रभाग, हल्द्वानी वन प्रभाग, वन वर्धनिक नैनीताल, रामनगर वन प्रभाग, कार्बेट टाईगर रिजर्व, कालागढ़ टाईगर रिजर्व, कोटद्वार वन प्रभाग तथा टिहरी वन प्रभाग आदि वन प्रभागों के सदस्य व पदाधिकारी उपस्थित रहे। वार्षिक सम्मेलन के दौरान वर्ष 2025 के चुनाव में प्रस्ताव सर्व सहमति से पारित किया, जिसमें वर्ष 2025 चुनाव हेतु जीवन सिंह रजवार को अध्यक्ष तथा जितेन्द्र सिंह रावत को महामंत्री बनाया गया। इसके अलावा कमल सिं

हशमतुल्लाह शाहिदी की अगुवाई वाली अफगानिस्तान ने इंग्लैंड के खिलाफ शानदार प्रदर्शन किया

सेमीफाइनल में पहुंचने के इरादे से उतरेगा अफगानिस्तान

चैंपियंस ट्रॉफी के ग्रुप मुकाबला आज, ऑस्ट्रेलिया की साख होगी दांव पर

लाहौर, वार्ता। इंग्लैंड पर शानदार जीत से उत्साहित अफगानिस्तान चैंपियंस ट्रॉफी के ग्रुप मुकाबले में शुक्रवार को जीत के इरादे से उतरेगा, वहीं ऑस्ट्रेलिया के लिए इस मैच पर उसकी साख दाव पर होगी। गद्दाफी स्टेडियम में कल होने वाले चैंपियंस ट्रॉफी के 10वें मैच में ऑस्ट्रेलिया से भिड़ने पर अपनी लय को जारी रखना चाहेगा। यह मुकाबला रोमांच होने वाला है अगर अफगानिस्तान इस मुकाबले को जीत लेता है वह सेमीफाइनल में पहुंच जाएगा और ऑस्ट्रेलिया टूर्नामेंट से बाहर हो जायेगी। ग्रुप बी की मौजूदा स्थिति को देखा जाये तो दक्षिण अफ्रीका, ऑस्ट्रेलिया और अफगानिस्तान ने एक-एक मैच में जीत दर्ज की हैं।

वहीं अफगानिस्तान को दो मैचों में एक में हार का सामना भी करना पड़ा है। हशमतुल्लाह शाहिदी की अगुवाई वाली अफगानिस्तान ने इंग्लैंड के खिलाफ शानदार प्रदर्शन किया। इस मैच में उमरजई की ऑलराउंड प्रतिभा और जादरान की 146 गेंदों पर 177 रनों की पारी ने अफगानिस्तान की जीत में अहम भूमिका निभाई, जिससे टीम को इस अहम मुकाबले से पहले नया आत्मविश्वास मिला। वहीं ऑस्ट्रेलिया की टीम जोश इंग्लिस की इंग्लैंड के खिलाफ पिछले मैच में सिर्फ 86 गेंदों पर नाबाद 120 रनों की पारी से प्रेरणा लेगी। विकेटकीपर-बल्लेबाज की जवाबी पारी ने अकेले दम पर खेल का रुख बदलने की उनकी क्षमता को दर्शाया। जिसने उन्हें प्रतिभाशाली खिलाड़ी के रूप में उबरे हैं। संतुलित अफगानिस्तान एक बार फिर लाहौर की परिस्थितियों का फायदा उठाने के लिए राशिद खान, मोहम्मद नबी और नूर अहमद की स्पिन तिकड़ी पर निर्भर करेगा। विश्व स्तरीय लेग स्पिनर राशिद विपक्षी लाइनअप को ध्वस्त करने की अपनी

क्षमता के साथ गेम-चेंजर बने हुए हैं। इस बीच, ऑस्ट्रेलियाई खेमे के एक गतिशील ऑलराउंडर ग्लेन मैक्सवेल अपनी विस्फोटक बल्लेबाजी और ऑफ-स्पिन के साथ मैच का रुख बदलने की क्षमता रखते हैं, जिससे वह इस करो या मरो वाले मुकाबले में एक महत्वपूर्ण खिलाड़ी बन सकते हैं। ट्रैविस हेड की आक्रामक बल्लेबाजी अफगानिस्तान के लिए एक बड़ा खतरा है। अफगानिस्तान का शीर्ष क्रम जदरान की निरंतरता पर निर्भर करेगा, जिन्होंने इंग्लैंड के खिलाफ पारी की शुरुआत की, जबकि उमरजई की दोनों विभागों में योगदान देने की क्षमता से टीम को बल मिलता है। स्टीवन स्मिथ की अगुवाई वाली ऑस्ट्रेलिया की टीम पर इस मुकाबले को लेकर दबाव है।

उसे पता है कि हार से चैंपियंस ट्रॉफी में उसका अभियान समाप्त हो जाएगा। हेड और मैथ्यू शॉर्ट की मौजूदगी में शीर्ष पर, उसके बाद स्मिथ और मार्नस लैबुशेन की मौजूदगी में मध्यक्रम में स्थिरता बनी हुई है, जिससे उनकी बल्लेबाजी एक महत्वपूर्ण ताकत बनी हुई है। गेंदबाजी विभाग में, एडम जम्पा की स्पिन और नाथन एलिस की गति अफगानिस्तान की आक्रामक बल्लेबाजी इकाई का मुकाबला करने के लिए महत्वपूर्ण होगी। गद्दाफी स्टेडियम की पिच से शुरुआत में बल्लेबाजों को मदद मिलने की उम्मीद है, और मैच आगे बढ़ने के साथ ही स्पिनरों की भूमिका भी बढ़ जाएगी।

बारिश के चलते पाकिस्तान बनाम बांग्लादेश का मैच रद्द

रावलपिंडी, वार्ता। चैंपियंस ट्रॉफी में पाकिस्तान और बांग्लादेश के बीच गुरुवार को होने वाले मैच को रूक रूक कर हो रही बारिश के कारण रद्द कर दिया गया हैं। मैच रेफरी ने मैदान का निरीक्षण किया और बारिश को देखते हुए इस मैच को रद्द करने का फैसला लिया। दोनों टीमों को एक-एक अंक दिए गए। दोनों टीमें पहले ही चैंपियंस ट्रॉफी से बाहर हो चुकी और यह दोनों का आखिरी ग्रुप मुकाबला था। बारिश के कारण मैच का टॉस भी नहीं हुआ और बिना एक भी गेंद फेंके मैच को रद्द कर दिया गया। बांग्लादेश तीन मैचों में दो हार और एक रद्द मैच के साथ एक अंक और माइनस 0-44 नेट रन रेट लेकर तीसरे स्थान पर रही। वहीं मेजबान पाकिस्तान माइनस 1-09 नेट रन रेट के साथ ग्रुप अंक तालिका में चौथे स्थान पर रही।

खेल विशेष

गुजरात जायंट्स ने टॉस जीतकर पहले गेंदबाजी का किया फैसला

बेंगलुरु, वार्ता। गुजराज जायंट्स ने गुरुवार को वूमेंस प्रीमियर लीग के 12वें मैच में टॉस जीतकर रॉयल चैलेंजर्स बेंगलुरु के खिलाफ पहले गेंदबाजी करने का फैसला किया। यहां गुजरात जायंट्स की कप्तान ऐश्ली गार्डनर ने टॉस जीतकर कहा कि हम पहले गेंदबाजी करेंगे। लक्ष्य का पीछा करना आसान रहा है। उम्मीद है कि हम शुरुआती विकेट लेने में सफल रहेंगे। उन्होंने कहा कि टीम में एक बदलाव है हेमा को एकादश में शामलि किया गया हैं। वहीं रॉयल चैलेंजर्स की कप्तान स्मृति मांधना कि हम भी लक्ष्य का पीछा करना चाहते थे। उन्होंने कहा कि टीम में एक बदलाव है प्रेमा को एकादश में जगह दी गया है।

आदित्य सरवटे ने केरल की लड़खड़ी पारी को संभाला

नागपुर, वार्ता। आदित्य सरवटे (नाबाद 66) की जूझारू पारी ने गुरुवार को रणजी ट्रॉफी के फाइनल में मुकाबले के दूसरे दिन केरल की लड़खड़ी पारी को संभाला। इससे पहले एम डी निधीष और ईडन ऐपल टॉम (3-3 विकेट) और एनपी बासिल (दो विकेट) के शानदार प्रदर्शन की बदौलत केरल ने मैच में वापसी करते हुए विदर्भ को पहली पारी में 379 के स्कोर पर रोक दिया था। बल्लेबाजी करने उतरी केरल की शुरुआत बेहद खराब रही और उसने मात्र 14 के स्कोर पर अपने दो विकेट गवां दिए।

दीपक-रणविजय ने किया विश्वस्तरीय निशानेबाजी सुविधा का उद्घाटन

निशानेबाजी सुविधा छात्रों को सर्वोत्तम प्रशिक्षण करने के साथ-साथ अगली पीढ़ी के चैंपियंस को प्ररित भी करेगी

नई दिल्ली, वार्ता। भारतीय शूटर दीपक कुमार और टीवी कलाकार रणविजय सिघा ने गुरुवार को वसंत कुंज के जीडी गोयनका स्कूल में एक अत्याधु. निक निशानेबाजी सुविधा का उद्घाटन किया। यह शूटिग रेंज एक प्रभावशाली, ओलंपिक आकार की 10-मीटर सुविधा है, जिसमें आधुनिक एयर राइफल और एयर पिस्टल के साथ-साथ एक उन्नत इलेक्ट्रॉनिक टारगेट स्कोरिग प्रणाली है।

इस अवसर पर रणविजय सिघा ने कहा कि मैं इस निशानेबाजी सुविधा को देखकर और यहां हुए कुछ खेलों को फिर से देखकर बहुत उत्साहित हूं। अगर युवा बच्चों को स्कूल में ऐसी सुविधा और समर्थन मिलेगा तो खिलाड़ी और एथलीट देश के लिए अनगिनत पदक जीतने से नहीं रुकेंगे। अधिकारी, एशियाई खेलों में 10 मीटर एयर राइफल स्पर्धा में रजत पदक जीतने वाले भारतीय निशानेबाज दीपक कुमार ने कहा कि निशानेबाजी सुविधा का उद्घाटन एक शुभ कदम है। एक एथलीट में हमारे राष्ट्रीय ध्वज को पूरी दुनिया के सामने ऊंचा करने की क्षमता होती है।

उत्तर प्रदेश अपर ने जीता कामाख्या क्रिकेट लीग का खिताब

नोएडा, वार्ता। उत्तर प्रदेश अपर ने चंडीगढ़ चैंपियन को 25 रन से हरा कर कामाख्या क्रिकेट लीग का खिताब अपने नाम कर लिया है।

क्रिकेट एसोसिएशन ऑफ अंडमान निकोबार के तत्वाधान में चैंपियंस स्पोर्ट्स और एंटरटेनमेंट द्वारा नोएडा इंटरनेशनल क्रिकेट ग्राउंड पर खेले गये मैच में यूपी अपर ने पहले बल्लेबाजी करते हुए निर्धारित 20 ओवरों में पांच विकेट खोकर 159 रन बनाए जिसमें हाफिज मोहम्मद फैज ने सर्वाधिक 72 रन का योगदान दिया।

चैंपियंस ट्रॉफी से बाहर होने पर पाक में हंगामा

पीएम शहबाज शरीफ संसद में उठाएंगे मुद्दा

रावलपिंडी, वार्ता। मेजबान पाकिस्तान चैंपियंस ट्रॉफी से एक भी मैच जीते बिना बाहर हो गया है। टीम के खराब प्रदर्शन से पाकिस्तान में बवाल मचा है। पाकिस्तान के प्रधानमंत्री शहबाज शरीफ इस मामले की कैबिनेट और संसद में चर्चा करेंगे। पीएम के राजनीतिक और सार्वजनिक मामलों के सलाहकार राना सनाउल्लाह ने जियो टीवी के कार्यक्रम जियो पाकिस्तान में यह जानकारी दी। चैनल ने दावा किया है कि यह मामला संसद में उठाया जाएगा।

पाकिस्तान को 29 साल बाद आईसीसी टूर्नामेंट की मेजबानी मिली। इससे पहले 1996 में भारत के साथ मिलकर पाकिस्तान ने वनडे वर्ल्ड कप की मेजबानी की थी। पीएम एडवाइजर राणा सनाउल्लाह ने कहा कि इस टूर्नामेंट के लिए हमने 12 से 14 अरब रुपए खर्च किए, लेकिन टीम हार गई। मुझे इस बात का बहुत अफसोस हुआ। दुनिया क्रिकेट खेलेगी और हम तमाशाई बन गए हैं। जितनी तवज्जो स्टेडियम को दी गई। उतनी ही टीम को देनी चाहिए थी। इससे पूरा पाकिस्तान मायूस है। पाक क्रिकेट बोर्ड एक स्वतंत्र ऑर्गेनाइजेशन है। इसमें बेपनाह पैसा है, यहां पर अधिकारी पैसे के लिए टिके हुए हैं। लोग डेपुटेशन पर अपनी डयूटी लगवाते हैं, जिससे एक सिस्टम बन गया है। मेरा मानना है कि च्छ्ठ को सरकार नियंत्रित करे। सिर्फ एक अंक मिला पाक की टीम इस टूर्नामेंट में एक भी जीत हासिल नहीं कर सकी है। ग्रुप ए की पॉइंट्स टेबल में टीम के पास महज एक अंक है। बांग्लादेश को भी एक अंक मिला है। भारत और न्यूजीलैंड की टीमें 4-4 अंक लेकर टूर्नामेंट के सेमीफाइनल में पहुंच चुकी हैं। टीम लगातार तीसरे आईसीसी टूर्नामेंट के लीग राउंड से बाहर पाक की टीम लगातार तीसरे आईसीसी टूर्नामेंट के लीग राउंड से बाहर हो गई है। इससे पहले टी-20 वर्ल्ड कप और 2023 वनडे वर्ल्ड कप में भी पाक टीम टॉप-4 में नहीं पहुंच सकी थी। टी-20 वर्ल्ड कप से बाहर होने के बाद भी पाक क्रिकेट बोर्ड के चीफ मोहसिन नकबी को फटकारा गया था। वहीं, वनडे वर्ल्ड कप से बाहर होने के बाद कप्तान, कोच और पीसीबी चीफ को हटाया गया था। टी-20 वर्ल्ड कप रू 4 में से 2 मैच जीत सकी टीम पाक की टीम वेस्टइंडीज और अमे. रिका में आयोजित टी-20 टूर्नामेंट के लीग राउंड से बाहर हो गई थी। टीम ने 4 में से 2 मैच ही जीत सकी। टीम सुपर-8 राउंड में भी जगह नहीं बना सकी थी। तब बाबर ने कप्तानी छोड़ दी थी। कोच गैरी कर्स्टन और जेसन को हटाया गया था। वनडे वर्ल्ड कप में पहले राउंड से बाहर भारत की मेजबानी में आयोजित 2023 वनडे वर्ल्ड कप में पाक पहले राउंड से बाहर हो गई थी।

पैट कमिंस डब्ल्यूटीसी के लिए तैयार

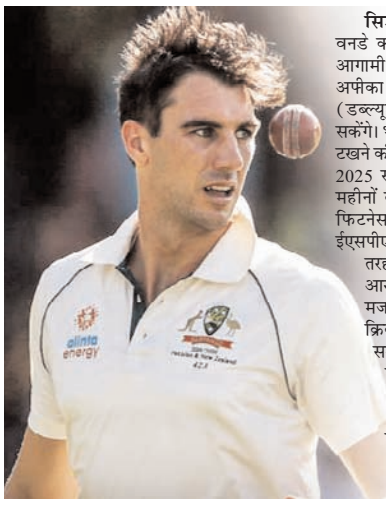

टखना पूरी तरह से मजबूत हो रहा है, इसे उच्छा आराम दे पा रहा हूं और फिर से मजबूत हो रहा हूं

सिडनी, वार्ता। ऑस्ट्रेलिया के टेस्ट और वनडे कप्तान पैट कमिस को उम्मीद है कि आगामी आईपीएल सीज़न और जून में दक्षिण अफ्रीका के खिलाफ विश्व टेस्ट चैम्पियनशिप (डब्ल्यूटीसी) फाइनल के लिए वह तैयार हो सकेंगे। भारत के खिलाफ टेस्ट श्रृंखला के दौरान टखने की चोट के कारण कमिस चैंपियंस ट्रॉफी 2025 से चूक गए थे। हालांकि अगले कुछ महीनों के दौरान व्यस्त सीज़न में वह अपनी फिटनेस को लेकर आशावादी हैं। कमिस ने ईएसपीएनक्रिकइन्फो को बताया कि टखना पूरी तरह से मजबूत हो रहा है, इसे अच्छा आराम दे पा रहा हूं और फिर धीरे-धीरे मजबूत हो रहा हूं, जो आपको बहुत अधिक क्रिकेट खेलने पर नहीं मिलता है। यह कुछ समय के लिए उतना ही मजबूत महसूस हो रहा है। आईपीएल के लिए ठीक होना चाहिए, यही योजना है। दाएं हाथ के तेज गेंदबाज ने बताया कि उनके टखने को समय के साथ सावधानीपूर्वक प्रबंधन की आवश्यकता थी और मेलबर्न में बॉक्सिग डे टेस्ट के दौरान यह एक बड़ा मुद्दा बन गया। कमिस ने कहा कि यह कुछ ऐसा है जिस पर हमने कभी भी सर्जरी नहीं करने का विकल्प चुना है, बस पुनर्वास के लिए बहुत कुछ करना होगा। इस ब्रेक का मतलब है कि मैं कुछ कॉर्टिसोन प्राप्त कर सकता हूं और वास्तव में पिछले कुछ हफ्तों में इसका अच्छी तरह से पुनर्वास कर सकता हूं। भविष्य को देखते हुए, कमिस को उम्मीद है कि डब्ल्यूटीसी फाइनल के बाद वेस्टइंडीज के खिलाफ तीन टेस्ट मैचों की श्रृंखला में पूर्ण भूमिका निभाने से पहले आईपीएल के दौरान उनका कार्यभार लगातार बढ़ेगा। उन्होंने व्यस्त कार्यक्रम में रणनीतिक आराम के महत्व को स्वीकार किया। उन्होने कहा कि कभी-कभी अजीब दौरे को मिस करने से आप वास्तव में पूरे साल अधिक क्रिकेट खेलते हैं।

आईपीएल-2025

पीटरसन को डीसी ने बनाया मेंटॉर

नई दिल्ली, वार्ता। दिल्ली कैपिटल्स ने पूर्व इंग्लिश कप्तान केविन पीटरसन को आईपीएल 2025 के लिए अपना मेंटॉर बनाया है। वे पहली बार कोचिंग रोल में होंगे। 44 साल के पीटरसन का यह कोचिंग रोल में पहला कार्यकाल है। वे 2009 से 2014 तक बतौर खिलाड़ी भारतीय लीग का हिस्सा रहे हैं।

उन्होंने 17 आईपीएल मैचों में कप्तानी भी की है। दिल्ली कैपिटल्स ने गुरुवार को इस पोस्ट के जरिए पीटरसन को मेंटॉर बनाने का ऐलान किया। फ्रेंचाइजी ने 3 महीने पहले कोचिंग स्टाफ में बदलाव किया फ्रेंचाइजी ने 3 महीने पहले अपने कोचिंग स्टाफ में बदलाव किया था। तब हेड कोच रिकी पोंटिंग पंजाब किंग्स के साथ जुड़ गए थे। पूर्व तेज गेंदबाज मुनाफ पटेल को गेंदबाजी कोच बनाया गया, जबकि हेमंग बदानी टीम के हेड कोच और वेणुगोपाल राव क्रिकेट के डायरेक्टर बने। 2021 के बाद से प्लेऑफ में नहीं पहुंची दिल्ली दिल्ली कैपिटल्स की टीम 2021 के बाद से आईपीएल के प्लेऑफ में नहीं पहुंच सकी है।

कार्यालय सहायक अभियन्ता (वि0/ यां0) ग्रामीण निर्माण विभाग, प्रखण्ड नैनीताल।

पत्रांक: 70/ग्रा0नि0वि0/निविदा/2024-25 दिनांक:- 27.02.2025

निविदा शुद्धि पत्र/आवश्यक

इस कार्यालय के निविदा सूचना पत्रांक 65 दि0 29.02.2025 के द्वारा जनरेटर सैट की स्थापना के कार्य की निविदा आमंत्रित की गयी थी, जो कि अपरिहार्य करणों से दिनांक 05.03.2025 को निर्धारित समय तक विक्रय करते हुए दिनांक 06.03.2025 को निविदा बॉक्स डाली/खोली की जायेगी। शेष शर्ते यथावत् रहेंगी।

अधिशासी अभियन्ता, ग्रामीण निर्माण विभाग, प्रखण्ड-नैनीताल।

रामकुमार-मायनेनी ने शानदार जीत के साथ की शुरुआत

रामकुमार और मायनेनी ने मजबूत शुरुआत की और चौथे गेम में विरोधियों की सर्विस तोड़कर 4-1 की बढ़त बना ली

बेंगलुरु, वार्ता। गत चैंपियन रामकुमार रामनाथन और साकेत माइनेनी ने केएसएलटीए कोर्ट में इटली के जैकोपो बेरेटिनी और एनरिको डल्ला वैले पर सीधे सेटों में जीत के साथ अपने 2025 दाफान्यूज बेंगलुरु ओपन अभियान की शुरुआत की। टूर्नामेंट के इतिहास में तीन खिताबों के साथ सबसे सफल भारतीय जोड़ी ने क्वार्टर फाइनल में आगे बढ़ने के लिए एक घंटे और 14 मिनट में 6-3, 7-6(4) से जीत हासिल की। कर्नाटक राज्य लॉन टेनिस एसोसिएशन (केएसएलटीए) द्वारा आयोजित दो लाख अमेरिकी डॉलर इनामी राशि वाला बेंगलुरु ओपन वर्तमान में भारत का सबसे बड़ा एटीपी टूर इवेंट है, जिसमें चैंपियन 125 एटीपी रैंकिग अंक अर्जित करने के लिए तैयार है। रामकुमार और माइनेनी ने मजबूत शुरुआत की और चौथे गेम में अपने विरोधियों की सर्विस तोड़कर 4-1 की बढ़त बना ली। उन्होंने शुरुआती सेट 30 मिनट से कम समय में ख+त्म कर दिया, लेकिन दूसरे सेट में कड़े प्रतिरोध का सामना करना पड़ा, छठे गेम में बेरेटिनी और डल्ला वैले ने वापसी की। हालाँकि, घरेलू प्रबल दावेदारों ने तुरंत वापसी की और टाईब्रेकर में 6-3, 7-6(4) से जीत हासिल कर ली। भारतीय जोड़ी का अगला मुकाबला हाइनेक बार्टन और एरिक वैनशेलबोइम से होगा, जिन्होंने अपने प्री-क्वार्टर फाइनल मुकाबले में जोहान्स इंगिल्डसन और इवान लिउटारेविच को 6-3, 1-6, 13-11 से हराया। अन्य युगल मुकाबले में शीर्ष वरीयता प्राप्त अनिरुद्ध चन्द्रशेखर और रे हो ने साई कार्तिक रेड्डी गंता और खुमोयुन सुल्तानोव पर 6-4, 6-4 से जीत दर्ज कर क्वार्टरफाइनल में जगह पक्की की। भारतीय-ताइवानी जोड़ी ने बेहतरीन तालमेल का प्रदर्शन करते हुए प्रत्येक सेट के नौवें गेम में सर्विस तोड़कर एक घंटे 13 मिनट में जीत हासिल कर ली। इस बीच, वाइल्ड कार्ड से प्रवेश करने वाले आदिल कल्याणपुर और करण सिंह ने शानदार वापसी करते हुए साथी भारतीयों नितिन कुमार सिन्हा और मनीष सुरेशकुमार को रोमांचक तीन-सेटर में हरा दिया। पहला सेट 1-6 से हारने के बाद, आदिल और करण ने दूसरे सेट में 6-2 से जीत हासिल की और मैच टाईब्रेकर में 10-4 से हावी हो गए।

कार्यालय, सहायक अभियन्ता (प्रथम) ग्रामीण निर्माण विभाग, उपखण्ड भीमताल।

पत्रांक 188/ ग्रा0नि0वि0/निविदा सूचना/2024-25 दिनांक 27-02-2025

अल्पकालीन निविदा सूचना

महामहिम राज्यपाल महोदय उत्तराखण्ड की ओर से अधोहस्ताक्षरी द्वारा निम्न निर्माण कार्यों की गुणवत्ता विभिन्न दिनांक 07.03.2025 के अपराह्न 1.00 बजे तक ग्रामीण निर्माण विभाग, प्रखण्ड कार्यालय नैनीताल स्थित विकास भवन भीमताल में आमंत्रित की जाती है। जो उसी दिन अपराह्न 2.00 बजे उपस्थित निविदादाताओं एवं निविदा समिति के समक्ष अधोहस्ताक्षरी अथवा नामित प्रतिनिधि द्वारा खोली जायेगी। निविदा प्रपत्रों का विक्रय, दिनांक 06-03-2025 को सांय 04-00 बजे तक ठेकेदार अथवा उनके अधिकृत प्रतिनिधि जिनके हस्ताक्षर ठेकेदार द्वारा प्रमाणित किये गये हों, को निविदा मूल्य लेखाशीर्षक 0515008000100 एवं जी0एस0टी0 की धनराशि (CGST+SGST) जी0एस0टी0 नम्बर 05AAAGE0687E1ZR में ऑनलाइन जमा कर ई-चालान की प्रति प्रस्तुत किये जाने पर प्रखण्ड कार्यालय ग्रामीण निर्माण विभाग, नैनीताल स्थित विकास भवन भीमताल में किया जायेगा।

क्र0 सं0	कार्य का नाम	अनुमानित लागत जी0एस0टी0 रहित लाख रू0	धरोहर धनराशि लाख रू0	निविदा प्रपत्र का मूल्य + जी0एस0टी0	कार्य पूर्ण की अवधि	निविदा की वैधता	श्रेणी
1	2	3	5	6	7	8	9
	उपखण्ड प्रथम स्तर पर आमंत्रित निविदा						
1	राजकीय प्राथमिक विद्यालय तल्ला गौंच बेतालघाट में भवन का मरम्मत कार्य।	3.14	9,400.00	नि0मू0 रू0 500.00 + GST रू0 90.00	03 माह	90 दिन	श्रेणी 'ई' एवं उच्चतर (भवन निर्माण)
2	वि0ख0 बेतालघाट के ग्राम छोलगांव के ग्वेल मंदिर का पर्यटन विकास	3.28	9,900.00	नि0मू0 रू0 500.00 + GST रू0 90.00	03 माह	90 दिन	श्रेणी 'ई' एवं उच्चतर (भवन निर्माण)
3	वि0ख0 बेतालघाट के पटौड़ी के गोरखनाथ धूणी का पर्यटन विकास	3.28	9,900.00	नि0मू0 रू0 500.00 + GST रू0 90.00	03 माह	90 दिन	श्रेणी 'ई' एवं उच्चतर (भवन निर्माण)
4	वि0ख0 बेतालघाट के ग्राम खुमलारी में ग्वेल मंदिर का पर्यटन विकास	3.28	9,900.00	नि0मू0 रू0 500.00 + GST रू0 90.00	03 माह	90 दिन	श्रेणी 'ई' एवं उच्चतर (भवन निर्माण)
5	उपकेन्द्र मल्ली सेठी में जीर्णोद्धार कार्य।	4.10	12,300.00	नि0मू0 रू0 500.00 + GST रू0 90.00	03 माह	90 दिन	श्रेणी 'ई' एवं उच्चतर (भवन निर्माण)
6	रा0प्रा0वि0 अमेल में शौचालय का निर्माण कार्य।	2.30	7900.00	नि0मू0 रू0 500.00 + GST रू0 90.00	03 माह	90 दिन	श्रेणी 'ई' एवं उच्चतर (भवन निर्माण)
7	उपकेन्द्र मंगोली में जीर्णोद्धार कार्य, फर्श मरम्मत, रंगाई आदि कार्य।	3.70	11100.00	नि0मू0 रू0 500.00 + GST रू0 90.00	03 माह	90 दिन	श्रेणी 'ई' एवं उच्चतर (भवन निर्माण)

01- निविदा क्रय करने से पूर्व निविदा की शेष शर्तों की जानकारी प्रखण्ड /उपखण्ड कार्यालय से किसी भी कार्य दिवस में कार्यालय समय में प्राप्त करना अनिवार्य होगा। निविदा के शर्तों को अनुरूप ही कमेटी द्वारा निविदा स्वीकार की जायेगी।

सहायक अभियन्ता प्रथम
ग्रामीण निर्माण विभाग, उपखण्ड भीमताल।

विधायक उमेश कुमार के कार्यालय पर फिर फायरिंग

सीसीटीवी में कैद हुए नकाबपोश बदमाश, मुकदमा

शाह टाइम्स संवाददाता

रुड़की। खानपुर विधायक उमेश कुमार के कैंप कार्यालय पर एक बार फिर फायरिंग का मामला सामने आने से सियासी माहौल गरमा गया है। घटना सीसीटीवी में कैद होने के बाद विधायक के के सचिव की ओर से पुलिस को तहरीर दी गई है। जिस पर पुलिस ने मामला दर्ज कर आरोपी की धरपकड शुरू कर दी है।

खानपुर विधायक उमेश कुमार के कार्यालय पर पूर्व विधायक कुंवर प्रणव सिंह ने समर्थकों के साथ जाकर बीती 26 जनवरी को ताबड़तोड़ फायरिंग कर डाली थी। मामले में तभी से चौपियन न्यायिक हिरासत में हैं। वहीं एक बार फिर से विधायक उमेश कुमार कार्यालय के बाहर फायरिंग की गई है। फायरिंग का सीसीटी फुटेज भी सामने आया है जिसमें एक युवक हाथ में तमंचा लेकर विधायक की कोठी की तरफ आया और एक फायर झोंक कर भाग गया। विधायक के सचिव जुबेर काजमी द्वारा दी तहरीर में पुलिस को बताया गया कि कल बुधवार सुबह तीन बजे वाइक सवार नकाबपोश बदमाशों ने कार्यालय पर फायरिंग की और फरार हो गए। जुबेर के अनुसार खानपुर विधायक द्वारा की जा रही फायरिंग के बाद कार्यालय पर पुलिस तैनात थी लेकिन 24 फरवरी से पुलिस कर्मी भी डयूटी पर नहीं है। वहीं तहरीर के आधार पर पुलिस ने मामले में मुकदमा दर्ज कर जांच शुरू कर दी है। सीओ रुड़की नरेंद्र पंत का कहना है कि मामले में मुकदमा दर्ज कर जांच शुरू कर दी है। उक्त वारदात के बाद एक बार फिर चौपियन व उमेश कुमार प्रकरण फिर गरमा गया है। पुलिस मामले को गंभीरता से लेकर आरोपी की धरपकड में जुट गयी है।

❖फायरिंग से फिर गरमाया सियासी माहौल, पुलिस ने तलाश की शुरू

दोबारा फायरिंग के बाद उलझ सकता है मामला

शाह टाइम्स संवाददाता

रुड़की। बुधवार में एक बार फिर खानपुर विधायक उमेश कुमार के कार्यालय पर नकाबपोश बदमाशों द्वारा जिस तरह से फायरिंग की गयी है उससे एक बार फिर दोनों के बीच सियासी लड़ायी और बढने के आसार है। हालांकि प्रणव सिंह चौपियन फायरिंग के आरोप में ही अभी जेल में हैं। भले ही पुलिस ने हत्या के प्रयास की धारा हटाकर न्यायालय में पेश की और न्यायालय ने पुलिस की इस पेशकश को मान भी लिया हो लेकिन चौपियन को बेल मिलेगी या अभी जेल में रहना पड़ेगा यह कहना जल्दबाजी होगी। लेकिन जिस तरह से अब दोबारा से खानपुर विधायक के कार्यालय पर नकाबपोश बदमाश ने कई राउड फायरिंग की उससे सियासी लड़ायी और लंबी खिच सकती है।

कड़ी सुरक्षा के बीच कोर्ट में पेश हुए चैंपियन

प्रणव को राहत, हत्या के प्रयास की धारा हटाई, कल डालेंगे बेल

शाह टाइम्स संवाददाता

रुड़की। खानपुर विधायक उमेश कुमार के आवास पर फायरिंग के आरोप में 27 जनवरी से न्यायिक हिरासत में कुंवर प्रणव सिंह को थोड़ी राहत कोर्ट से मिली है। उनके ऊपर से हत्या के प्रयास की धारा हटाने की मंजूरी मिल गई है। कल 28 फरवरी को उनके बेल की अर्जी डाली जाएगी। पूर्व खानपुर विधायक प्रणव सिंह चौपियन के अधिवक्ता प्रवीण तोमर के मुताबिक चौपियन को न्यायालय से राहत मिली है। हत्या के प्रयास की धारा को हटाने की मंजूरी मिलने से बेल के आसार बने हैं। 28 फरवरी को बेल डाली जायेगी।

पूर्व विधायक कुंवर प्रणव सिंह 27 जनवरी से न्यायिक हिरासत में है। उनके ऊपर हत्या के प्रयास की धारा में मुकदमा दर्ज था लेकिन दो दिन पूर्व पुलिस ने जांच के दौरान बदलाव करते हुए हत्या के प्रयास की धारा के स्थान पर गैर इरादतन हत्या के प्रयास की धारा कर दी थी पुलिस ने मामले में आज चार्जशीट कोर्ट में दाखिल की। वहीं आज कुंवर प्रणव की कोर्ट में पेशी थी,कड़ी सुरक्षा व्यवस्था के बीच कुंवर प्रणव सिंह चौपियन को आज कोर्ट में पेश किया गया। कुंवर प्रणव सिंह चौपियन के वकील प्रवीण तोमर द्वारा कोर्ट से मुकदमें में से हत्या के प्रयास की धारा 109 हटाने की अपील की गई थी जिस पर सीजेएम कोर्ट ने फैसला सुनाते हुए उक्त धारा 109 को हटाकर गैर इरादतन हत्या 110 की धारा दी गई हैं। चौपियन के वकील प्रवीण तोमर का कहना है 28 फरवरी को जमानत के लिए कोर्ट में अपील की जाएगी। उन्होंने बताया कि न्यायालय ने पुलिस द्वारा प्रेषित की गयी जांच को स्वीकार किया है जिसके बाद अब बेल होने के आसार है। लेकिन न्यायालय के ऊपर निर्भर रहेगा कि वह उक्त प्रकरण में कितना गंभीरता से तमाम पहलुओं को ध्यान में रखकर बेल पर गौर करेंगा।

❖विधायक उमेश कुमार के कार्यालय पर फायरिंग मामले में 27 जनवरी से जेल में हैं चैंपियन

भगवानपुर मंडल अध्यक्ष का सुबोध राकेश के आवास पर स्वागत

शाह टाइम्स संवाददाता

भगवानपुर। भगवानपुर विधानसभा के डाडा मंडल के नवनियुक्त मंडल अध्यक्ष का स्वागत वरिष्ठ भाजपा नेता सुबोध राकेश के आवास पर गर्मजोशी से किया गया।

इस अवसर पर वरिष्ठ भाजपा नेता सुबोध राकेश एवं कार्यकर्ताओं ने नवनियुक्त मंडल अध्यक्ष भूपेंद्र सैनी को फूल माला पहनाकर और मिठाई खिलाकर बधाई दी । और वरिष्ठ भाजपा नेता सुबोध राकेश ने कहा नवनियुक्त मंडल अध्यक्ष भूपेंद्र सैनी जी भारतीय जनता पार्टी की रीती और नीति को पार्टी के अनुसार आगे बढ़ाने का काम करेंगे स इस शुभ अवसर पर विराट गोयल, सुधीर अग्रवाल, घासी राम, वीरेन्द्र सैनी, रवि कुमार, सेवा राम, अंकित सैनी, गगन बंसल, और सभी कार्यकर्ता मौजूद रहे।

चमन लाल विद्यालय में फ्रेशर व फेयरवेल पार्टी का आयोजन

शाह टाइम्स संवाददाता

लंढौरा। चमन लाल महाविद्यालय में फ्रेशर एवं विदाई पार्टी का आयोजन किया गया।इस मौके पर स्नातक एवं परस्नातक के छात्र-छात्राएं गढ़वाली लोकगीत, पाश्चात्य संस्कृति के गीतों पर झूमते नजर आए कार्यक्रम में फैशन शो के दौरान छात्र-छात्राएं अलग-अलग राज्यों की वेशभूषा में नजर आए सभी ने रैंप पर अपने व्यक्तित्व से सब का मन मोह लिया।

जानकारी के अनुसार बीरबार को चमन लाल महाविद्यालय में फ्रेशर एवं विदाई पार्टी का आयोजन किया गया। इस मौके पर छात्राओं के सामूहिक एवं एकल नृत्य की जमकर प्रशंसा हुई इस दौरान छात्र-छात्राओं ने अनेक खेलों का भी आयोजन किया। लकी ड्रा एवं कूपन के माध्यम से खेलों का समूह बनाया गया जिसमें अध्यापकों व विधालय प्रबंध समिति द्वारा छात्र-छात्राओं को प्रथम द्वितीय एवं तृतीय पुरस्कार भी वितरित किए गए सभी शिक्षकों ने छात्राओं के उद्देश्य एवं आगामी योजनाओं के विषयों पर भी चर्चा की कार्यक्रम के अंत में निर्णायक मंडल द्वारा मिस फेयरवेल मिस्टर फेयरवेल एवं मिस फ्रेशर एवं मिस्टर फ्रेशर चुने गए जिसमें स्नातक वर्ग में ध्रुव और अनु, वर्षा, अंशिका त्यागी, अखिल, सलोनी का चयन किया गया। प्रतियोगिता में सफल होने पर रूपल ,सलोनी शिवांशी, डोली को भी पुरस्कार दिया गया। इस अवसर पर महाविद्यालय प्राचार्य डॉ.सुशील उपाध्याय ने कहा कि इस प्रकार की आयोजन से छात्र-छात्राओं का विकास होता है मंच पर आकर हिचकिचाहट खत्म होती है। आधुनिक जीवन शैली में जहां समाज प्रभावित है वहीं छात्राएं भी अछूते नहीं है ऐसे में बच्चों के अंदर खेल की भावना विकसित होती है।

कार्यक्रम समन्वयक सांस्कृतिक समिति की प्रभारी डॉ. श्वेता ने सभी प्रतिभागी छात्राओं को अपनी शुभकामनाएं दी।कार्यक्रम में महाविद्यालय प्रबंध न समिति के सचिव अरुण हरित कोषाध्यक्ष अतुल हरित, डा० धर्मेंद्र कुमार, डॉ० हिमांशु कुमार, डा० सूर्यकांत शर्मा, डा० तरुण गुप्ता, डा० निशु कुमार, डा० विधि त्यागी, बाद अपर्णा शर्मा , डा० नवीन त्यागी, डा० विमल कांत तिवारी आदि लोग मौजूद रहे।

डिप्लोमा इंजीनियर्स ने मुख्यमंत्री कार्यालय को सौंपा ज्ञापन

शाह टाइम्स संवाददाता

रुड़की। संघ भवन नेहरू कालोनी में बैठक आयोजित की गई जिसमें विभाग में वर्षो से लंबित पदोन्नति ना होने के कारण डिप्लोमा इंजीनियर्स में भारी रोष है डिप्लोमा इंजीनियर्स की मुख्य समस्याओं पदोन्नति ना होने के कारण बड़े और बुजुर्ग अभियंता मूल पद से रिटायर होने को विवश है और पदोन्नति के स्वयं के अधिकार से वंचित हो रहे है उनके रिटायरमैंट नजदीक है जिससे अभियंताओं में आक्रोश बढ़ता जा रहा है विभाग में उच्चाधिकारियों के विवाद के कारण प्रमोशन ना होने से अनेक स्तर पद पद खाली है और प्रभारी व्यवस्था से कार्य कराया जा रहा है एवं अनेक अभियंता प्रमोशन से वंचित है जिससे विभाग के अभियंताओं में रोष बढ़ता जा रहा है बार बार अनुरोध के पश्चात् भी शासन और मुख्यालय कोई ध्यान नहीं दे रहा है उच्चाधिकारियों के आपसी विवाद के कारण पदोन्नति अनेक वर्षो से अटकी पड़ी है जिसके कारण कनिष्ठ अभियंता से सहायक अभियंता से अधिशाषी अभियंता के प्रमोशन रुके पड़े है और जी एम, अधीक्षण अभियंता के अनेक पद खाली चल रहे है जिसका दुष्प्रभाव डिप्लोमा इंजीनियर्स पर पड़ रहा है और शासन मुख्यालय उक्त ज्वलंत प्रकरण पर गंभीर नहीं है जिसके पुनः समाधान हेतु डिप्लोमा इंजीनियर्स संघ जल संस्थान ने मांग पत्र माननीय मुख्यमंत्री कार्यालय एवं प्रतिलिपि सचिव पेयजल और मुख्य महाप्रबंधक को प्रेषित की गई है एवं अपेक्षा की गई है उच्चाधिकारियों के आपसी विवाद से रुकी डीपीसी तत्काल प्रभाव से कराई जाए जिससे पेयजल जैसा अति महत्वपूर्ण विभाग के अभियंताओं की समस्याओं का तत्काल निस्तारण हो जिसका समाधान ना होने पर मार्च माह के प्रथम सप्ताह से समस्त डिप्लोमा इंजीनियर्स जल संस्थान आंदोलन पर जाने को विवश होंगे और इसकी समस्त जिम्मेदारी शासन की होगी। आंदोलन की अवधि में पेयजल, सीवर जल जीवन मिशन से संबंधित कार्य में प्रतिकूल प्रभाव की जिम्मेदारी शासन और मुख्यालय की होगी।

आज होगी लंढौरा नगर पंचायत की पहली बोर्ड बैठक

शाह टाइम्स संवाददाता

लंढौरा। नगर निकाय चुनाव में जनता से दावे वायदे कर चुने गए अध्यक्ष व सभासद शपथ ग्रहण के बाद अपने दावे वायदों को शुरुआत कैसे करते हैं। यह सब जानने के लिए अब कस्बे के लोगों की निगाहें शुक्रवार को (आज) होने वाली बोर्ड बैठक में होने वाले प्रस्तावों पर टिकी हुई हैं। ताकि कस्बे में विकास कार्य रफ्तार पकड़ सकें।

नगर पंचायत लंढौरा के नवनिर्वाचित बोर्ड सदस्यों द्वारा 7 फरवरी को शपथ ग्रहण समारोह के बाद कस्बे के लोगों की निगाहें नगर पंचायत बोर्ड की पहली बोर्ड बैठक पर है। पहली बार नगर पंचायत बोर्ड में युवा अध्यक्ष डाक्टर नसीम अहमद व अधिकतर युवा सभासदों के चुनकर आने पर इस बार कस्बे के लोगों को विकास को लेकर नए बोर्ड से काफी उम्मीदें है। स्थानीय लोगों का कहना है कि बोर्ड बैठक में देरी होने से क्षेत्र के विकास कार्य प्रभावित हो रहे हैं। अधिशासी अधिकारी हेमंत गुप्ता ने बताया कि विकास कार्य उनकी प्राथमिकता है। शुक्रवार को (आज) होने वाली पहली बोर्ड बैठक में विकास कार्यों की योजना बनाई जाएगी और बजट पारित किया जाएगा। जिससे कस्बे में विकास कार्य को गति मिलेगी।

राजकीय महाविद्यालय मंगलौर यूसीसी पर सेमिनार का आयोजन

शाह टाइम्स संवाददाता

मंगलौर। राजकीय महाविद्यालय मंगलौर, हरिद्वार में राष्ट्रीय सेवा योजना के तत्वाधान में समान नागरिक संहिता नामक विषय पर एक दिवसीय संगोष्ठी का आयोजन किया गया। इस अवसर पर महाविद्यालय के प्राचार्य प्रो० प्रेमलता कुमारी जी ने बताया कि समान नागरिक संहिता के लागू होने से सभी धर्मो के लोगो में विवाह, तलाक गोद लेना आदि मसलो मे अब एक समानता आयेगी। इसी क्रम डॉ० तीर्थ प्रकाश जी बताया कि यह संहिता लागू होने से सामाजिक सद्भाव एक रुपता आयेगी। डॉ० अनुराग जी ने बताया कि यह संहिता लागू होने से सभी धर्मो के लोगो को एक समान अधिकार मिलेगा। इस कार्यक्रम में मंच संचालन कु० शुभिया चतुर्थ सेमेस्टर ने किया तथा इस अवसर पर सावेज शमा, फरहत, कशिश अलिशा, आतिका, सालिया वर्षा मंजीत आदि ने समान नागरिक संहिता पर अपने विचार प्रस्तुत किये, तथा महाविद्यालय के प्राध्यापकगण एवं कर्मचारीगण डॉ० रामभरोसे, डॉ० कलिका काले, डॉ० रचना वत्स, डा० दीपा शर्मा, डा० निर्विन्या शर्मा, श्रीमती सरीमप्री, श्रीमती गीता जोशी, सूर्यप्रकाश, फैजान अली, रोहित, सन्नी आदि उपस्थित रहे।

स्कूल के वार्षिकोत्सव में हरिद्वार सांसद टीएसआर का स्वागत

शाह टाइम्स संवाददाता

लक्सर। क्षेत्र के हुसैन पुर एसएस पब्लिक स्कूल के वार्षिकोत्सव मे पंहुचे पूर्व मुख्य मन्त्री एव हरिद्वार सांसद त्रिवेंद्र सिंह रावत लोगों ने किया उनका जोरदार फूल मालाओ से स्वागत। पूर्व मुख्य मन्त्री एव हरिद्वार सांसद त्रिवेंद्र सिंह रावत ने एक सवाल पर कहा देश के यशस्वी प्रधानमंत्री नरेंद्र मोदी देश में बड़े-बड़े प्रोजेक्ट पर काम कर रहे हैं। उन्होंने कहा जो बाणगंगा एवं सोलानी नदी पर बांध बना हुआ है उस काम को जरूर होना चाहिए उस और भी मेरा पूरा ध्यान है उन्होंने कहा क्योंकि किसानो की फसल को बचाने के लिए बांध का होना भी जरूरी है। उन्होंने यह भी कहा कि दुनिया की नंबर वन यूनिवर्सिटी अमेरिका के द्वारा रिवर्स पर बताया गया है कि सबसे बड़ा योग आमजन के लिए सूर्य नमस्कार है क्योंकि सुबह ही सुबह नंगे पैर टहलने से आंखों की भी रोशनी बढ़ती है और आदमी की भी तंदुरुस्ती बढ़ती है उन्होंने कहा जिस तरह मास्टर कुशल पाल सैनी के एसएस पब्लिक स्कूल हुसैनपुर में प्रोग्राम किया गया है और बच्चों ने अपने हर तरह के हुनर दिखाए हैं इससे ऐसा लग रहा है कि यह स्कूल बहुत ही तरक्की करेगा उन्होंने कहा कि हम भी चाहते हैं कि जिस तरह एस एस स्कूल के बच्चों ने हर तरह के नृत्य को दिखाए हैं उसमें उनके टीचर्स भी बहुत ही काबिले तारीफ है वहीं राज्य मंत्री श्यामवीर सिंह सैनी ने कहा कि आज जिस तरह से कुशल पाल सैनी प्रबंधक पब्लिक स्कूल ने प्रोग्राम किया है यह बहुत ही सराहनीय है और इसी तरह के प्रोग्राम से बच्चों में ऊर्जा बनती है। वहीं एसएस पब्लिक स्कूल के प्रबंधक कुशल पाल सैनी ने कहा कि मेरे लिए बहुत ही गर्व की बात है जो पूर्व मुख्यमंत्री एवं हरिद्वार सांसद आए हैं और उन्होंने मेरे स्कूल के बच्चों का उत्साह वर्धन किया है।

कलियर पुलिस ने पकड़ी एक महिला नशा तस्कर

शाह टाइम्स संवाददाता

पिरान कलियर। पुलिस ने एक महिला को अवैध चरस के साथ गिरफ्तार किया हैउसकी गई महिला के खिलाफ एनडीपीएस एक्ट में मुकदमा दर्ज कर कोर्ट में पेश किया गया। जहाँ से जेल भेज दिया गया है। थानाध्यक्ष दिलबर सिंह नेगी में बताया कि एसएसपी हरिद्वार के निर्देश पर थाना क्षेत्र में नशा तस्करों के खिलाफ अभियान चलाया जा रहे हैं। बुधवार को थनौरी चौकी प्रभारी हेमदत्त भाट्टाज के शिवदाशपुर तेलीवाला में शिव मंदिर के पास एक ढुकान से एक महिला को गिरफ्तार किया है। जिसके पास से 62.85 ग्राम अवैध चरस बरामद हुई है।पुलिस ने पकड़ी गई महिला के खिलाफ एनडीपीएस एक्ट में मुकदमा दर्ज कर कोर्ट में पेश किया जहाँ से उसे जेल भेज दिया हैठीम में थनौरी चौकी प्रभारी हेमदत्त भाट्टाज, महिला हैड कांस्टेबल परनि कौर, अजब सिंह, अकमर आदि शामिल रहे।

संतोषी बाल विद्या मंदिर में स्काउट एंड गाइड शिविर का समापन

शाह टाइम्स संवाददाता

भगवानपुर। बृहस्पतिवार को संतोषी बाल विद्या मंदिर भलस्वागाव में तीन दिवसीय हिंदुस्तान स्काउट एंड गाइड शिविर का समापन किया गया जिसमें सैकड़ों छात्र छात्राओं ने भाग लिया। कार्यक्रम के मुख्य अतिथि अंकुर शर्मा थाना अध्यक्ष थाना झबरेड़ा ने कैडेट्स को सम्मानित किया तथा उन्हें वर्तमान में चल रहे साइबर अपराध, यातायात नियम, सामाजिक सुरक्षा, यौन संबंधी अपराध आदि के बारे विस्तार पूर्वक समझाया। कार्यक्रम में संस्था के संचालक ठाकुर वीरेंद्र सिंह ने कहा की स्काउट एंड गाइड का कार्यक्रम बच्चों में अनुशासन संकट की स्थिति में हौसले के साथ में उसका मुकाबला करने व बच्चों में आपसी सहयोग के साथ काम करने की प्रेरणा देता है।बच्चों के स्वास्थ्य को और खान-पान को उत्तम बनाने का कार्य करता है। ऐसे कार्यक्रम लगातार पाठ्यक्रम में होने चाहिए। कार्यक्रम में कैंप डायरेक्टर मिस स्वाति सैनी के द्वारा संचालित किया गया तथा विभिन्न प्रकार की सांस्कृतिक व सामाजिक गतिविधियां संचालित की गई। इस अवसर पर संस्था की प्रधानाचार्या श्रीमती ज्योति त्यागी, उपप्रधानाचार्या श्रीमति सीमा चौधरी,संगीता चौधरी,सपना चौधरी, रुमन त्यागी राजकुमारी मिसल, नीरज कुमार, अमित कुमार, ऋतु राकत, दीपाली वर्मा माही प्रजापति हिना अष्टवाल वैष्णवी शर्मा गुनगुन त्यागी शगुन अष्टवाल विराट राणा वंश अष्टवाल आदि ने भाग लिया।

कहासुनी में चले लाठी डंडे, दो गंभीर

मंगलौर। खेल देखने के दौरान हुई कहासुनी के बाद हमलावरों ने दो युवकों पर चाकू व लाठी डंडों से हमला कर दिया, जिसमें दोनों युवक घायल हो गए। पुलिस ने चार आरोपियों के खिलाफ मुकदमा दर्ज कर लिया है। कोतवाली क्षेत्र के भनेड़ा निवासी हीमौफ ने पुलिस को तहरीर देकर बताया कि उनके गांव में खेल चल रहा है। 19 फरवरी को वह अपने चाचा के लड़के साबिर के साथ खेल देखने के लिए गया था। इसी दौरान वह मुदस्सिर से टकरा गया था। जिसको लेकर कहासुनी हो गई थी। उस समय है तो मामला शांत हो गया था, लेकिन जैसे ही वह खेल देख कर वापस लौट रहे थे तो आरोपियों ने उन्हें रास्ते में रोक लिया और चाकू व लाठी डंडों से हमला कर दिया, जिसमें दोनों घायल हो गए। शोर सराबे की आवाज सुनकर आसपास के काफी ग्रामीण आ गए, जिस पर हमलावर आरोपी जान से मारने की धमकी देते हुए फरार हो गए। कोतवाली प्रभारी निरीक्षक शांति कुमार गंगवार ने बताया कि तहरीर के आधार पर मुदस्सिर, अमजद, साबिर व सेफ अली निवासीगण टांडा भनेड़ा के खिलाफ केस दर्ज कर लिया गया है

सभासद ने ईओ से की छिड़काव की मंगा

शाह टाइम्स संवाददाता

पिरान कलियर। नगर पंचायत कलियर में बढ़ते मच्छरों के प्रकोप से परेशान वार्ड नं की सभासद मेहरबा ने नगर पंचायत अध्यक्ष समीना और अधिशासी अधिकारी कुलदीप सिंह चौहान को पत्र देकर क्षेत्र में प्रतिदिन कीटनाशक दवाइयों के छिड़काव और फॉगिंग कराने की मांग की है। पत्र में सभासद मेहरबा ने कहा कि पिछले कुछ समय से क्षेत्र में मच्छरों का प्रकोप फैला हुआ हैं। जिससे संक्रमण बीमारियां फैलने का खतरा बना हुआ है। वही बढ़ते मच्छरों से वार्डवासियों का जीना मुहाल हो रहा हैं। रात्रभर लोग मच्छरों के कहर के कारण सो नहीं पाते। उन्होंने कहा कि उनके वार्ड समेत अन्य वार्डो में नगर पंचायत की ओर से प्रतिदिन दवाइयों का छिड़काव किया जाए।साथ मच्छरों की इस गम्भीर समस्या से निजात मिल सके। साथ ही कहा कि रमजान का महीना शुरू होने वाला है।इससे साफ सफाई को दुरुस्त करने की मांग की हैं।नगर पंचायत ईओ कुलदीप सिंह चौहान का कहना हैं कि क्षेत्र में कीटनाशक दवाइयों का छिड़काव कराया जाएगा। साफ सफाई व्यवस्था को लेकर सुपरवाइजर को निर्देश दे दिए गए हैं।

रमजान से पहली जुमेरात पर उमड़ी जायरीनों की भीड़ से लगा जाम

शाह टाइम्स संवाददाता

पिरान कलियर। रमजान से पहले जुमेरात के मौके पर कलियर दरगाह साबिर पाक को जियारत करने के लिए भारी संख्या में जायरीन कलियर पहुंचे।भीड़ होने के कारण पीपल चोक पर लंबा जाम लगा। मौके पर पहुंची पुलिस ने कड़ी मशक्कत के बाद जाम को खुलवाकर वाहनो को चालू कराया। ब्रस्पतिवार (जुमेरात) के मोके पर दरगाह साबिर पाक ,दरगाह इमाम सहाब ,दरगाह किलाकिली सहाब सहित अन्य दरगाहो पर जियारत के लिए भारी संख्या में जायरीन कलियर पहुंचे। जहां जायरीनों ने दरगाह पर चादर और फूल पेश कर अपनी अपनी मन्ते मुराद मांगी। भीड़ होने के कारण पीपल चोक भगेरी रोड, रुड़की रोड ,गंगनहर नए पुल और सोहलपुर रोड पर वाहनों का लंबा जाम लग गया।जिस कारण जायरिनों और आसपास के लोग घंटों जाम में फंसे रहे। सूचना मिलते ही मोके पर पहुंची पुलिस ने कड़ी मशक्कत के बाद स्थानीय लोगो की मदद से जाम को खुलवाकर वहानो को चालू कराया।थाना प्रभारी दिलबर सिंह नेगी का कहना है कि बढ़े वहानो की वजह से जाम की स्थिति पैदा हो गई थी। जिसे पुलिस ने मौके पर पहुंचकर जाम को खुलवाकर

160 छात्रों ने ओलंपियाड में की शिरकत

शाह टाइम्स संवाददाता

रुड़की। रुड़की हाइट में राष्ट्रीय बाल विज्ञान कांग्रेस ओलंपियाड का आयोजन हुआ जिसमें करीब 160 छात्रों ने शिरकत की।

कार्यक्रम के आयोजक सुबोध मलिक थे, जबकि संयोजक श्री सुरेश चंद्रा थे। डीआईईटी के प्राचार्य कैलाश डंगवाल ने कार्यक्रम की अध्यक्षता की। अन्य अतिथियों में श्रीमती श्रद्धा शर्मा, प्रीना मैम, अनीता नेगी श्री बिंदेश्वरी तिवारी, रविन्द्र ममगाई, प्रमोद सिंह आदि शामिल थे। इस प्रतियोगिता में बीएमएल मुंजाल ग्रीन मेडोज स्कूल के छात्रों ने वरिष्ठ समूह में पहला और दूसरा स्थान हासिल किया, जबकि तीसरा स्थान मारवाड़ कन्या रुड़की की दीपिका पंवार ने प्राप्त किया। जूनियर समूह में, पहला स्थान अटल उत्कृष्ट स्कूल के प्रेरित राजपूत ने प्राप्त किया, जबकि दूसरा और तीसरा स्थान बीएमएल मुंजाल ग्रीन मेडोज स्कूल के रौनक और ओमी सिंह ने हासिल किया। चित्रकला प्रतियोगिता में, पहला, दूसरा और तीसरा स्थान क्रमशः दिव्यांश, दीपा और नाजिया ने साझा किया। जूनियर समूह में, दिनेश, अक्षु, वंशिका, रिषभ और जीविका ने अपनी प्रतिभा दिखाई।

छापा मारकर ढाई कुंतल प्रतिबंधित मांस बरामद, किया आरोपी फरार

शाह टाइम्स संवाददाता

मंगलौर। पुलिस ने भगवानपुर चंदनपुर के जंगल में छापामार कार्रवाई करते हुए 280 किलो प्रतिबंधित मांस बरामद किया है। पुलिस को देख आरोपी अंधेरे का लाभ उठा कर भागने में कामयाब हो गए। पुलिस ने तीन आरोपियों के खिलाफ मुकदमा दर्ज किया है।

पुलिस को बुधवार की देर रात सूचना मिली कि भगवानपुर चंदनपुर के जंगल में संरक्षित पशुओं का कटान किया जा रहा है। सुचना मिलते ही पुलिस ने बताए गए स्थान की घेराबंदी करते हुए छापामार कार्रवाई की। इस दौरान पुलिस को देखे तीन आरोपी अंधेरे का लाभ उठा कर मौके से फरार होने में कामयाब हो गए। पुलिस ने फरार आरोपियों को दबोचने का प्रयास किया लेकिन उनका कोई सुराग नहीं लग पाया। पुलिस ने मौके से 280 किलो प्रतिबंधित मांस, दो खाल व कटान में प्रयुक्त उपकरण बरामद किए हैं। कोतवाली प्रभारी शांति कुमार गंगवार ने बताया कि तीन अज्ञात आरोपियों के खिलाफ मुकदमा दर्ज किया गया है। मौके से फरार आरोपियों को दबोचने के लिए उनके संभावित ठिकानो पर दबिश दी जा रही है।

सम्पादकीय

शुक्रवार, 28 फरवरी 2025

फिर नाम बदलो राजनीति

दिल्ली में भाजपा की सरकार बनते ही शहरों के नाम बदलने की राजनीति शुरू हो गई है। यानि एक बार फिर से इतिहास को बदलने की राजनीति हो रही है। बीजेपी के शासन वाले राज्यों में पहले भी कई स्थानों के नाम बदल दिए गए, अब दिल्ली के नजफगढ़ का नाम बदलने का प्रस्ताव पारित कर दिया गया है। मुगलों के दौर में दिल्ली देहात के इस इलाके को नाहरगढ़ के नाम से जाना जाता था। कई बार इसका नाम बदलने की कोशिश की गई, लेकिन ऐसा नहीं हो पाया, क्योंकि दिल्ली में 10 साल से आप की सरकार थी। अब बीजेपी को मौका मिल गया और उसने एक बार फिर इतिहास को बदलने की नीति चली है। जबकि कुछ लोगों का कहना है कि नजफगढ़ का नाम बदलने से इलाके की पहचान में दिक्कत होगी,इसलिए नजफगढ़ का नाम नहीं बदला जाना चाहिए।जगहों के नाम बदलने से लोगों की समस्याएं खत्म नहीं होती। अगर सरकार कुछ करना ही चाहती है, तो वह पहले देश की जनता की समस्याओं को हल करे। क्योंकि नाम बदलने से लोगों के दिमाग में जो कुछ बीजेपी के खिलाफ है, वह नहीं बदल सकता। नजफगढ़ को यह नाम मिला मिर्जा नजफ खान से। नजफ खान मुगल बादशाह शाह आलम द्वितीय का कमांडर-इन-चीफ रहा है। नजफ खान ने 18वीं शताब्दी में सैन्य चौकी की स्थापना की, बाद यहां से ब्रिटिश, मराठा और सिखों के खिलाफ अभियान चलाए गए। दिल्ली के बॉर्डर पर मौजूद नजफगढ़ को मुगलों के केंद्र दिल्ली को सुरक्षित रखने की रणनीति को ध्यान में केंद्र बनाया गया, ताकि बाहरी दुश्मनों को यहीं पर रोका जा सके। बीजेपी की नाम बदलो राजनीति का अंदाजा इसी बात से लगाया जा सकता है कि केंद्र की मोदी सरकार ने देशभर में एक साल में 25 शहरों-गांवों के नाम बदलने को मंजूरी दी है। ऐसे कई प्रस्ताव भी सरकार के पास लंबित हैं। इनमें पश्चिम बंगाल का नाम बदलने का प्रस्ताव भी है। पश्चिम बंगाल का नाम 'बांग्ला' करने का प्रस्ताव केंद्र के पास है। गृह मंत्रालय के एक अधिकारी ने यह जानकारी दी है। आंध्र प्रदेश के पूर्वी गोदावरी जिले में राजमुंदरी का नाम राजा महेंद्र वर्मन, आउटर व्हीलर आईलैंड का नाम एपीजे अब्दुल कलाम द्वीप, केरल के मलाप्पुरा जिले में अरिकोड को अरीकोड, हरियाणा में जींद जिले के पिंडारी को पांडु पिंडारा, रोहतक जिले में सांपला का नाम चौधरी सर छोटूराम नगर, नगालैंड के खिफिरे जिले में सनफुर का नाम सामफुरे करने के प्रस्ताव को मंजूरी दी गई। इसके अलावा महाराष्ट्र में सांगली जिले में लंगडेवाडी का नाम नरसिंहगांव करने के प्रस्ताव शामिल हैं। ये अलग बात है कि सरकारी कागजों में लिखे नाम से उस शहर के बाशिंदों को खास फर्क नहीं पड़ता है, लेकिन इस नाम परिवर्तन का खर्च जरूर उनकी जेब से जाता है। यह खर्च भी कम नहीं है। औसतन एक शहर का नाम बदलने में 300 करोड़ रुपये तक खर्च होते हैं, यदि शहर बड़ा हो तो ये राशि 1000 करोड़ तक भी पहुंच सकती है। आजादी के बाद से ज्यादातर नाम परिवर्तन अंग्रेजों की गलतियों की वजह से किए गए। त्रिवेंद्रम को तिरुअनंतपुरम या कोचीन को कोच्चि सिर्फ अंग्रेजों की स्पेलिंग में सुधार के लिए किए गए। आजादी के बाद से अब तक 21 राज्यों ने कुल 244 जगहों के नाम बदले हैं।

सौ करोड़ भारतीयों की कोई अतिरिक्त आय नहीं

प्रधानमंत्री मोदी का विकसित भारत दृष्टिकोण आम लोगों की जेबें खाली कर रहा है और चुनिंदा अरबपतियों की तिजोरियां भर रहा है, भारत एक वैश्विक कर युद्ध और व्यापार बाधाओं का सामना कर रहा है, सौ करोड़ भारतीयों के पास कोई अतिरिक्त आय नहीं है, केंद्रीय बजट में की गई घोषणाएं निराशाजनक साबित हुई हैं, हमारे सकल घरेलू उत्पाद (जीडीपी) का 60 फीसदी उपभोग पर निर्भर है। लेकिन भारत के केवल 10 फीसदी लोग आर्थिक विकास और उपभोग को बढ़ावा देते हैं और 90 फीसदी लोग बुनियादी दैनिक जरूरतों को पूरा करने में असमर्थ हैं, भारत की 50 फीसदी मध्य वर्गीय करदाताओं ने पिछले दशक में वेतन में वृद्धि नहीं देखी है। ग्रामीण मजदूरी नकारात्मक वृद्धि का सामना कर रहा है।

मल्लिकार्जुन खड़गे
कांग्रेस अध्यक्ष

केजरीवाल अब राज्यसभा में दहाड़ेंगे

प्रो. श्याम सुंदर भाटिया

> 2025 के अंत में बिहार की 243 सीटों पर चुनाव प्रस्तावित हैं, जबकि 2026 के बीच में वेस्ट बंगाल, केरल तमिलनाडु, असम में चुनाव होंगे लेकिन इंडिया गठबंधन को एक नेशनल कन्वीनर की दरकार है, इंडिया गठबंधन को आतुर बिहार के सीएम नीतिश कुमार तो चुनाव से पूर्व ही विपक्ष को झटका देकर फिर से भाजपा की शरण में चले गए थे वेस्ट बंगाल की सीएम ममता बनर्जी गठबंधन में शामिल ही नहीं हुई थीं

सियासी उड़ान में भी अनगिनत ख्वाहिशें होती हैं। एक सपना टूटा तो दूसरे ड्रीम का ताना-बाना तैयार हो जाता है। आप के राष्ट्रीय कन्वीनर अरविंद केजरीवाल दिल्ली चुनाव में परास्त होने के बाद अब पंजाब से राज्यसभा पहुंचेंगे। इसके लिए शतरंज की गोटियां बिछने लगी हैं। आप के राज्यसभा मेंबर एंव पंजाब के उद्योगपति संजीव अरोड़ा को पार्टी ने पंजाब विधानसभा की रिक्त लुधियाना वेस्ट सीट से लड़ाने का अहम फैसला लिया है। इस आशय का ऐलान भी आप की ओर से 26 फरवरी को कर दिया गया है।

हालांकि अरोड़ा का राज्यसभा में कार्यकाल 2028 तक है। स्वाभाविक है, अरोड़ा के इस्तीफे से यह सीट खाली हो जाएगी। आप की रणनीति है, वह अपने सीनियर लीडर केजरीवाल की बड़ी आसानी से राज्यसभा में ताजपोशी करा देगी। इससे साफ है, अरविंद केजरीवाल अब केंद्र की पॉलिटिक्स करेंगे। उल्लेखनीय है, विधायक गुरप्रीत सिंह गोगी के निधन के बाद लुधियाना वेस्ट सीट पर उपचुनाव होना है। गोगी का 11 जनवरी, 2025 को अपने घर पर रिवॉल्वर साफ करते हुए गोली लगने से देहावसान हो गया था। हालांकि अभी चुनाव आयोग की तरफ से उपचुनाव की तारीख का ऐलान नहीं किया गया है। कयास लगाए जा रहे हैं, बिहार विधानसभा चुनाव के साथ यहां भी वोटिंग हो सकती है। बिहार में नवम्बर में इलेक्शन डन्ू है। यूं तो केजरीवाल ने 2014 में भी लोकसभा में दस्तक देने का ख्वाब संजोया था। उन्होंने भारतीय जनता पार्टी के सबसे कद्दावर नेता एवं पीएम पद के घोषित प्रत्याशी नरेंद्र मोदी के खिलाफ वाराणसी में ताल ठोकी थी। हालांकि लोकसभा के इस आम चुनाव का नतीजा अरविंद केजरीवाल समेत अमूमन सभी सियासीदां पहले से ही जानते थे।

राजनीतिक पंडितों ने जैसा सोचा था, वाराणसी का परिणाम वैसा ही आया...

राजनीतिक पडितों ने जो सोचा था वही हुआ। केजरीवाल 3.71 लाख मतों के अंतर से हार गए, बाकी कांग्रेस और बसपा उम्मीदवारों की तो जमानत जब्त हो गई थी। केंद्र शासित दिल्ली में केजरीवाल की 10 बरस की सरकार को सत्ता का नशा, मंत्रिमंडल का कदाचार, बड़बोलापन, अपरिपक्व सियासत, सरकारी आवास को शीशमहल बनाने के संग-संग अंततः नई शराब नीति ले डूबी।

आप के तीन बड़े चेहरे...

अरविंद केजरीवाल के अलावा मनीष सिसोदिया और सतेंद्र जैन की नाव चुनावी सुनामी में डूबने के बाद पार्टी कोमा से बाहर निकलने को छटपटा रही है। वैसे तो पंजाब में सत्तारुढ़ होने के बाद आप को नेशनल पार्टी का दर्जा मिल गया है, लेकिन दिल्ली में सत्ता से बेदखली के बाद केवल पंजाब पर ही पार्टी की नैया पार कराने की आस टिकी है। फिलहाल दिल्ली आतिशी मार्लेना के हवाले है। वह लीडर ऑफ ऑपोजिशन हैं। पंजाब की बागडोर भगवंत मान संभाले हुए हैं।

जंगपुरा से हार के बाद सिसोदिया पर पंजाब सरकार के सुपरविजन का जिम्मा है। भविष्य में पंजाब की राजनीति भी किस करवट बैठेगी, कुछ भी नहीं कहा जा सकता है। इससे पूर्व यह दायित्व राघव चड्ढा निभा रहे थे। चड्ढा के राज्यसभा में जाने के बाद पंजाब का यह उत्तरदायित्व खाली चल रहा है।

भविष्य में पंजाब की राजनीति भी किस करवट बैठेगी

आने वाले समय में पंजाब की राजनीति किस करवट बैठेगी इस बारे में कुछ भी नहीं कहा जा सकता है। फिलहाल तो पार्टी के आला लीडर्स ने यह कहकर सबके मुंह बंद कर दिए हैं, सिसोदिया और पंजाब के सीएम के बीच जबर्दस्त बॉन्डिंग है। पंजाब में बंपर जीत के बाद अप्रैल,2022 में आप के पांच उम्मीदवार राज्यसभा के लिए चुने गए थे। इनमें एलपीयू के चांसलर अशोक कुमार मित्तल, दिग्गज उद्योगपति संजीव अरोड़ा, प्रख्यात क्रिकेटर हरभजन सिंह, सीए राघव चड्ढा, देश- विदेश में शिक्षाविद रहे डॉ. संदीप पाठक शामिल हैं। इन सभी का कार्यकाल 2028 तक है। सूत्र यह बताते हैं, इनमें से पार्टी के लिए सॉफ्ट टारगेट संजीव अरोड़ा रहे हैं। पंजाब के सियासी गलियारों में यह भी चर्चा आम है, संजीव अरोड़ा बाई इलेक्शन जीतते हैं तो उन्हें बतौर उपहार कैबिनेट मंत्री का पद मिलेगा, लेकिन देश- विदेश तक फैले कारोबार में अति व्यस्त अरोड़ा को यह नज़राना सहज स्वीकार होगा, फ़ौरीतौर पर यकीन नहीं होता है। दूसरी ओर अपने पति के इंतकाल के बाद गुरप्रीत सिंह गोगी की पत्नी सुखचौन गोगी चुनाव लड़ने का स्वप्न देख रही हैं। यदि उन्होंने बागी तेवर अपनाए तो क्या होगा?

उल्लेखनीय है, संजीव अरोड़ा से पूर्व आप अपनी राज्यसभा मेंबर एवं दिल्ली महिला आयोग की चेयरपर्सन श्रीमती स्वाति मालीवाल से भी इतीफा चाहती थी, लेकिन पार्टी साम, दाम, दंड, भेद की नीति के बावजूद विफल रही थी, बल्कि केजरीवाल के पीए विभव कुमार पर दबंगई के आरोप लगे थे। आरोपी को जेल तक जाना पड़ा था। यह बात दीगर है, केजरीवाल के खासमखास समझे जाने वाले विभव कुमार अब पंजाब सरकार के लिए काम कर रहे हैं। सियासत हो या उद्योग या कोई भी दीगर फील्ड, हर सेक्टर में अंततः चाह तो ऊंची उड़ान की ही होती है। यदि केजरीवाल खुद या उनकी पार्टी अपर हाऊस में भेजना चाहती है,तो किसी को ऐतराज नहीं होनी चाहिए। अरविंद केजरीवाल की अब दिल्ली या पंजाब से एमएलए बनने की कोई ख्वाहिश नहीं रखते हैं और न ही आप की केंद्रीय काउंसिल चाहती है। केजरीवाल की पार्टी के आला नेता भी उन्हें राष्ट्रीय राजनीति में देखना चाहते हैं। दूसरी ओर विपक्ष दल मौजूदा समय में बिखरे-बिखरे से नज़र आ रहे हैं। इसी टूट का लाभ उठाकर एनडीए ने हरियाणा से लेकर दिल्ली तक अपनी सरकार बना ली हैं। यह बात दीगर है, एनडीए ने हरियाणा में तीसरी बार सत्ता में वापसी की है, तो हाल ही में दिल्ली में भाजपा ने ढाई दशक बाद अपनी सरकार बनाने में कामयाब रही है।2025 के अंत में बिहार की 243 सीटों पर चुनाव प्रस्तावित हैं, जबकि 26 के मिड में वेस्ट बंगाल, केरल, तमिलनाडु, असम में चुनाव होंगे, लेकिन इंडिया गठबंधन को एक नेशनल कन्वीनर की दरकार है। इंडी गठबंधन को आतुर बिहार के सीएम नीतीश कुमार तो चुनाव से पूर्व ही विपक्ष को झटका देकर फिर से भाजपा की शरण में चले गए थे। वेस्ट बंगाल की सीएम सुममता बनर्जी इंडी में शामिल ही नहीं हुई थीं। दिल्ली में कांग्रेस का तीसरी बार सूपड़ा साफ होने पर इंडी दलों को एनजेंटिक नेशनल कन्वीनर की दरकार है।

(लेखक सीनियर जर्नलिस्ट और रिसर्च स्कॉलर हैं)

स्किन को ग्लोइंग बनाने में मददगार है मुलेठी...

> स्किन केयर रूटीन में मुलेठी का इस्तेमाल करना यकीनन काफी फायदेमंद साबित हो सकता है, यह एंटी-ऑक्सीडेंट से भरपूर है, जो स्किन को ग्लोइंग बनाने के साथ-साथ दाग धब्बों को कम करने और जलन को शांत करने में मददगार है

हम सभी अपनी स्किन को ग्लोइंग तो बनाना चाहते हैं, लेकिन इसके लिए केमिकल बेस्ड प्रोडक्ट्स पर निर्भर रहना बहुत अच्छा नहीं माना जाता है। केमिकल्स आपका कुछ देर के लिए भले ही अच्छा दिखाने में मदद करें, लेकिन लंबे समय में ये आपकी स्किन को नुकसान ही पहुंचाते हैं। ऐसे में कुछ नेचुरल चीजों का इस्तेमाल किया जा सकता है। इन्हीं में से एक है मुलेठी। स्किन केयर रूटीन में मुलेठी का इस्तेमाल करना यकीनन काफी फायदेमंद साबित हो सकता है। यह एंटी-ऑक्सीडेंट से भरपूर है, जो स्किन को ग्लोइंग बनाने के साथ-साथ दाग-धब्बों को कम करने और जलन को शांत करने में मददगार है। अगर आप मुलेठी के स्किन बेनिफिट्स का लाभ उठाना चाहते हैं तो ऐसे में इसे कई अलग-अलग तरीकों से इस्तेमाल करें। आप मुलेठी से फेस मास्क से लेकर टोनर तक बना सकती हैं। तो चलिए जानते हैं कि ग्लोइंग स्किन के लिए मुलेठी का इस्तेमाल किन तरीकों से किया जाए।

मुलेठी से बनाएं फेस पैक...

मुलेठी की मदद से स्किन ब्राइटनिंग फेस पैक बनाया जा सकता है। इसे बनाने के लिए आपको मुलेठी पाउडर के अलावा कच्चे दूध व शहद की जरूरत होगी।

आवश्यक सामग्री...

- एक बड़ा चम्मच मुलेठी पाउडर
- एक बड़ा चम्मच दही या कच्चा दूध
- आधा छोटा चम्मच शहद

फेस पैक बनाने का तरीका

- फेस पैक बनाने के लिए सबसे पहले एक कटोरी में सारी सामग्री डाल दें
- अब इसे अच्छी तरह मिक्स करके चिकना पेस्ट बना लें
- स्किन साफ करें और इसे अपने चेहरे पर समान रूप से लगाएं
- इसे 15-20 मिनट तक लगा रहने दें और फिर गुनगुने पानी से धो लें

रोजाना इस्तेमाल के लिए मुलेठी टोनर

एक ब्राइटनिंग और रिफेशिंग स्किन पाने के लिए मुलेठी की मदद से टोनर भी बनाया जा सकता है। आप इसे हर दिन इस्तेमाल कर सकती हैं।

आवश्यक सामग्री...

- एक बड़ा चम्मच मुलेठी पाउडर
- एक कप पानी
- टोनर बनाने का तरीका
- मुलेठी पाउडर को पानी में उबालें और इसे ठंडा होने दें
- अब इसे छानकर एक स्प्रे बोतल में भरकर रख लें
- अपना चेहरा साफ करने के बाद हर दिन टोनर की तरह इस्तेमाल करें

मुलेठी से बनाएं स्क्रब

यह स्क्रब डेड स्किन सेल्स को हटाता है जिससे स्किन में तुरंत चमक आती है यह स्क्रब ब्राइटनिंग स्किन के लिए काफी अच्छा माना जाता है

आवश्यक सामग्री...

- एक बड़ा चम्मच मुलेठी पाउडर
- एक बड़ा चम्मच बेसन
- थोड़ा दही या गुलाब जल

स्क्रब बनाने का तरीका...

- स्क्रब बनाने के लिए मुलेठी पाउडर, बेसन व गुलाब जल डालकर मिक्स करें
- अब इसे अपने चेहरे पर लगाएं और
- सर्कुलर मोशन में हल्के हाथों से मसाज करें इसे धोने से पहले इसे 20 मिनट के लिए छोड़ दें

महाकुंभ-एकता का महायज्ञ संपन्न हुआ...

(प्रधानमंत्री नरेंद्र मोदी के ब्लॉग से)

महाकुंभ संपन्न हुआ,एकता का महायज्ञ संपन्न हुआ। जब एक राष्ट्र की चेतना जागृत होती है, जब वो सैकड़ों साल की गुलामी की मानसिकता के सारे बंधनों को तोड़कर नव चैतन्य के साथ हवा में सांस लेने लगता है, तो ऐसा ही दृश्य उपस्थित होता है, जैसा हमने 13 जनवरी के बाद से प्रयागराज में एकता के महाकुंभ में देखा। 22 जनवरी, 2024 को अयोध्या में राम मंदिर के प्राण प्रतिष्ठा समारोह में मैंने देवभक्ति से देशभक्ति की बात कही थी। प्रयागराज में महाकुंभ के दौरान सभी देवी-देवता जुटे, संत-महात्मा जुटे, बाल-वृद्ध जुटे, महिलाएं-युवा जुटे, और हमने देश की जागृत चेतना का साक्षात्कार किया।

ये महाकुंभ एकता का महाकुंभ था...

यह महाकुंभ एकता का महाकुंभ था जहां 140 करोड़ देशवासियों की आस्था एक साथ एक समय में इस एक पर्व से आकर जुड़ गई थी। तीर्थराज प्रयाग के इसी क्षेत्र में एकता, समरसता और प्रेम का पवित्र क्षेत्र श्रृंगवेरपुर भी है, जहां प्रभु श्रीराम और निषादराज का मिलन हुआ था। उनके मिलन का वो प्रसंग भी हमारे इतिहास में भक्ति और सद्भाव के संगम की तरह ही है। प्रयागराज का ये तीर्थ आज भी हमें एकता और समरसता की वो प्रेरणा देता है। बीते 45 दिन, प्रतिदिन, मैंने देखा, कैसे देश के कोने-कोने से लाखों-लाख लोग संगम तट की ओर बढ़े जा रहे हैं।

संगम पर स्नान की भावनाओं का जवार लगातार बढ़ता रहा...

हर श्रद्धालु बस एक ही धुन में था-संगम में स्नान। मां गंगा, यमुना, सरस्वती की त्रिवेणी हर श्रद्धालु को उमंग, ऊर्जा और विश्वास के भाव से भर रही थी। प्रयागराज में हुआ महाकुंभ का ये आयोजन, आधुनिक युग के मैनेजमेंट प्रोफेशनल्स के लिए, प्लानिंग और पालिसी एक्सपर्ट्स के लिए, नए सिरे से अध्ययन का विषय बना है। आज पूरे विश्व में इस तरह के विराट आयोजन की कोई दूसरी तुलना नहीं है, ऐसा कोई दूसरा उदाहरण भी नहीं है। पूरी दुनिया हैरान है कि कैसे एक नदी तट पर, त्रिवेणी संगम पर इतनी बड़ी संख्या में करोड़ों की संख्या में लोग जुटे। इन करोड़ों लोगों को ना औपचारिक निमंत्रण था, ना ही किस समय पहुंचना है, उसकी कोई पूर्व सूचना थी। बस, लोग महाकुंभ चल पड़े...और पवित्र संगम में डुबकी लगाकर धन्य हो गए।

मैं वो तस्वीरें भूल नहीं सकता...

स्नान के बाद असीम आनंद और संतोष से भरे वो चेहरे नहीं भूल सकता। महिलाएं हों, बुजुर्ग हों, हमारे दिव्यांग जन हों, जिससे जो बन पड़ा, वो साधन करके संगम तक पहुंचा। और मेरे लिए ये देखना बहुत ही सुखद रहा कि बहुत बड़ी संख्या में भारत की आज की युवा पीढ़ी प्रयागराज पहुंची। भारत के युवाओं का इस तरह महाकुंभ में हिस्सा लेने के लिए आगे आना, एक बहुत बड़ा संदेश है। इससे ये विश्वास दृढ़ होता है कि भारत की युवा पीढ़ी हमारे संस्कार और संस्कृति की वाहक है और इसे आगे ले जाने का दायित्व समझती है और इसे लेकर संकल्पित भी है, समर्पित भी है। इस महाकुंभ में प्रयागराज पहुंचने वालों की संख्या ने निश्चित तौर पर एक नया रिकार्ड बनाया है। लेकिन इस महाकुंभ में हमने ये भी देखा कि जो प्रयाग नहीं पहुंच पाए, वो भी इस आयोजन से भाव-विभोर होकर जुड़े। कुंभ से लौटते हुए जो लोग त्रिवेणी तीर्थ अपने साथ लेकर गए, उस जल की कुछ बूंदों ने भी करोड़ों भक्तों को कुंभ स्नान जैसा ही पुण्य दिया। कितने ही लोगों का कुंभ से वापसी के बाद गांव-गांव में जो सत्कार हुआ, जिस तरह पूरे समाज ने उनके प्रति श्रद्धा से सिर झुकाया, वो अविस्मरणीय है। ये कुछ ऐसा हुआ है, जो बीते कुछ दशकों में पहले कभी नहीं हुआ। ये कुछ ऐसा हुआ है, जो आने वाली कई-कई शताब्दियों की एक नींव रख गया है। प्रयागराज में जितनी कल्पना की गई थी, उससे कहीं अधिक संख्या में श्रद्धालु वहां पहुंचे। इसकी एक वजह ये भी थी कि प्रशासन ने भी पुराने कुंभ के अनुभवों को देखते हुए ही अंदाजा लगाया था। लेकिन अमेरिका की आबादी के करीब दोगुने लोगों ने एकता के महाकुंभ में हिस्सा लिया, डुबकी लगाई। आध्यात्मिक क्षेत्र में रिसर्च करने वाले लोग करोड़ों भारतवासियों के इस उत्साह पर अध्ययन करेंगे तो पाएंगे कि अपनी विरासत पर गौरव करने वाला भारत अब एक नई ऊर्जा के साथ आगे बढ़ रहा है। मैं मानता हूं, ये युग परिवर्तन की वो आहट है, जो भारत का नया भविष्य लिखने जा रही है। महाकुंभ की इस परंपरा से, हजारों वर्षों से भारत की राष्ट्रीय चेतना को बल मिलता रहा है। हर पूर्णकुंभ में समाज की उस समय की परिस्थितियों पर ऋषियों-मुनियों, विद्वत् जनों द्वारा 45 दिनों तक मंथन होता था। इस मंथन में देश को, समाज को नए दिशा-निर्देश मिलते थे। इसके बाद हर 6 वर्ष में अर्धकुंभ में परिस्थितियों और दिशा-निर्देशों की समीक्षा होती थी। 12 पूर्णकुंभ होते-होते, यानि 144 साल के अंतराल पर जो दिशा-निर्देश, जो परंपराएं पुरानी पड़ चुकी होती थीं, उन्हें त्याग दिया जाता था, आधुनिकता को स्वीकार किया जाता था और युगानुकूल परिवर्तन करके नए सिरे से नई परंपराओं को गढ़ा जाता था। 144 वर्षों के बाद होने वाले महाकुंभ में ऋषियों-मुनियों द्वारा, उस समय-काल और परिस्थितियों को देखते हुए नए संदेश भी दिए जाते थे। अब इस बार 144 वर्षों के बाद पड़े इस तरह के पूर्ण महाकुंभ ने भी हमें भारत की विकासयात्रा के नए अध्याय का संदेश दिया है। ये संदेश है-विकसित भारत का। जिस तरह एकता के महाकुंभ में हर श्रद्धालु, चाहे वो गरीब हों या संपन्न हों, बाल हो या वृद्ध हो, देश से आया हो या विदेश से आया हो, गांव का हो या शहर का हो, पूर्व से हो या पश्चिम से हो, उत्तर से हो दक्षिण से हो, किसी भी जाति का हो, किसी भी विचारधारा का हो, सब एक महायज्ञ के लिए एकता के महाकुंभ में एक हो गए। एक भारत-श्रेष्ठ भारत का ये चिर स्मरणीय दृश्य, करोड़ों देशवासियों में आत्मविश्वास के साक्षात्कार का महापर्व बन गया। अब इसी तरह हमें एक होकर विकसित भारत के महायज्ञ के लिए जुट जाना है। आज मुझे वो प्रसंग भी याद आ रहा है जब बालक रूप में श्रीकृष्ण ने माता यशोदा को अपने मुख में ब्रह्मांड के दर्शन कराए थे। वैसे ही इस महाकुंभ में भारतवासियों ने और विश्व ने भारत के सामर्थ्य के विराट स्वरूप के दर्शन किए हैं।

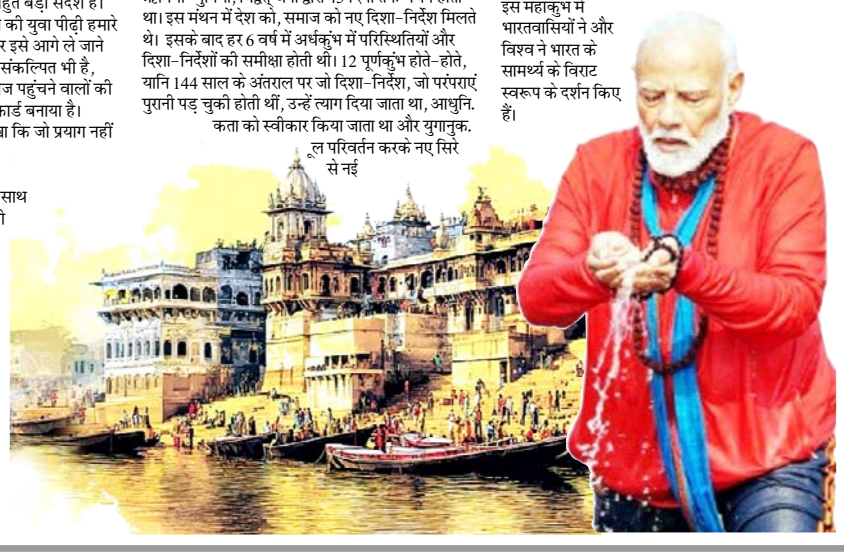

इम्यूनिटी को करना है बूस्ट तो खाली पेट पीएं ये ड्रिंक्स

हम सभी बीमारियों से कोसों दूर रहना चाहते हैं लेकिन आज के समय में हर किसी का लाइफस्टाइल कुछ ऐसा हो गया है कि हर व्यक्ति किसी ना किसी बीमारी की जद में रहता ही है। सीजनल एलर्जी से लेकर कब्ज व पेट दर्द तक, कई समस्याएं व्यक्ति को हमेशा घेरे रहती हैं। ऐसे में अक्सर व्यक्ति दवाइयों पर ही निर्भर रहता है। जबकि अगर आप चाहें तो नेचुरल तरीके से भी अपनी सेहत का ख्याल रख सकती हैं। जी हां, ऐसी कई मॉर्निंग ड्रिंक्स होती हैं, जो इम्यूनिटी को बूस्ट करने में मददगार साबित हो सकती हैं। जिसकी वजह से आपकी सेहत पर पॉजिटिव असर पड़ता है और इम्यूनिटी बूस्टअप होने से आप बार-बार बीमार नहीं पड़ते हैं।

अदरक-तुलसी की चाय ...

अदरक में एंटी-ऑक्सीडेंट होते हैं जो संक्रमण से लड़ते हैं। वहीं, तुलसी अपने औषधीय गुणों के लिए जानी जाती है। अदरक-तुलसी की चाय बनाने के लिए सबसे पहले एक कप पानी उबालें। अब इसमें कद्दूकस किया हुआ अदरक और 5-6 तुलसी के पत्ते डालें। अब इसे 5 मिनट तक उबलने दें। छानें और गर्म पिएं।

नींबू-दालचीनी का पानी

इम्यूनिटी बूस्टिंग के लिए आप मॉर्निंग ड्रिंक के रूप में नींबू दालचीनी का पानी पीएं। नींबू में विटामिन सी की मात्र अधिक होती है। यह शरीर को डिटॉक्स करने में मदद करता है। वहीं दूसरी ओर, दालचीनी में एंटी-बैक्टीरियल और एंटीफंगल गुण होते हैं, जो संक्रमण से बचाते हैं। नींबू दालचीनी पानी बनाने के लिए सबसे पहले पानी को गर्म करें। अब उसमें एक नींबू का रस और 1/4 चम्मच दालचीनी पाउडर डालें।

जीरा पानी...

जीरा एंटी-ऑक्सीडेंट और एंटी-इंफ्लेमेटरी गुणों से भरपूर होता है जो ना केवल पाचन में सुधार करता है, बल्कि इससे इम्यून सिस्टम भी मजबूत होता है। जीरा पानी बनाने के लिए सबसे पहले 1 चम्मच जीरा को 1 गिलास पानी में रात भर भिगो दें। सुबह पानी को उबालकर छान लें और गर्मागर्म पिएं।

चुकंदर-गाजर का जूस

चुकंदर और गाजर दोनों ही विटामिन सी, एंटीऑक्सीडेंट और बीटा-कैरोटीन से भरपूर होते हैं, जो इम्यून सिस्टम को बूस्टअप करने में मददगार है। अगर आप इस जूस का सेवन करते हैं तो लिवर को डिटॉक्स करने से लेकर रेड ब्लड सेल्स को बूस्ट करने और स्किन हेल्थ को बेहतर बनाने में मददगार है। इस जूस को बनाने के लिए 1 चुकंदर, 1 गाजर, आधा इंच अदरक और आधा नींबू का ररस पानी के साथ डालकर ब्लेंड करें।

यूएईः रमज़ान में अब सिर्फ तीन घंटे काम

आठ घंटे की शिफ्ट सिर्फ पांच से तीन घंटे ही चलेगी

नई दिल्ली। रमजान का पवित्रा महीने 1 मार्च से शुरू होने जा रहा है। पूरी दुनिया में इसको लेकर तैयारियां जारी हैं। इस पूरे महीने के दौरान मुसलमान रोजा रखते हैं, जिसमें वह करीब 13 से 14 घंटे बिना कुछ खाए-पिए रहते हैं। यूएई की सरकार ने इस मौके पर नौकरीपेशा लोगों के लिए खास कदम उठाया है। पोस्ट किए गए एक बयान में मंत्रालय ने कहा कि अपने काम की जरूरतों और प्रकृति के मुताबिक कंपनियां रमजान के दौरान काम के घंटों को कम कर सकती हैं। यूएई सरकार के बयान के मुताबिक यूएई में रमजान के दौरान 8 घंटे की शिफ्ट न होकर सिर्फ 5 से 3 घंटे की ही रहेगी। रमजान में शुक्रवार के दिन शिफ्ट 9 बजे से 12 बजे तक होगी और बाकी दिन 9 बजे से 2:30 पीएम तक काम किया जाएगा।

यूएई सरकार ने कंपनियों को अपने 70 फीसद स्टाफ को वर्क फ्रॉम होम देने की भी इजाजत दी है। ये सभी रियायतें देने के पीछे सरकार का मकसद रमजान के दौरान कर्मचारियों की प्रोडक्टिविटी और हेल्थ का ध्यान रखना है।

यूएई के अलावा सऊदी, कतर आदि ने भी ऐसे ही कदम उठाए हैं। सऊदी अरब में 10 बजे से 3 बजे तक ही दफ्तरों में काम होगा, वहीं भारत में भी कुछ राज्य सरकारों ने मुस्लिम कर्मचारियों के लिए काम के घंटों में कटौती की है। यूएई में इस साल लगभग 13 से 14 घंटों का रोजा होगा। जिसमें रोजेदार मुसलमान सूर्योदय से लेकर सूर्यास्त तक बिना कुछ खाए और पिए रहते हैं। रमजान के दौरान मुसलमान नमाज, तरावीह और कुरआन भी पाबंदी से पड़ते हैं और गलत काम से परहेज करते हैं।

AI ट्रम्प ने दिखाया भविष्य का गाजा

- एआई जनरेटेड वीडियो में मस्क-नेतन्याहू के साथ मस्ती करते नजर आए, ट्रम्प गाजा नाम दिया
- गाजा शहर में ऊंची-ऊंची इमारतें नजर आ रही हैं, केसीनों और बीच पर लोग डांस कर रहे
- हमास ने ट्रम्प द्वारा जारी वीडियो की निंदा की

वाशिंगटन। अमेरिकी राष्ट्रपति डोनाल्ड ट्रम्प ने गाजा का एक एआई जनरेटेड वीडियो शेयर किया है। इस वीडियो में गाजा में ऊंची-ऊंची इमारतें नजर आ रही हैं। केसीनों और बीच पर लोग डांस कर रहे हैं। ट्रम्प इजरायली प्रधानमंत्री नेतन्याहू और इलॉन मस्क के साथ मस्ती करते नजर आ रहे हैं। दरअसल ट्रम्प कई बार कह चुके हैं कि वो गाजा को अमेरिकी कब्जे में लेकर वहां रिसार्ट सिटी बनाना चाहते हैं। ट्रम्प का कहना है कि यह पश्चिमी एशिया के लिए रोजगार और टूरिज्म का सेंटर बनेगा। उनका कहना है कि गाजा बारूदी सुरंगों और आतंकी गुफाओं से पटा पड़ा है। पूरे गाजा को समतल करके वहां इन्फ्रास्ट्रक्चर डेवलप किया जाएगा। इजरायली पीएम ने ट्रम्प के इस प्लान का सपोर्ट किया है, जबकि मिडिल ईस्ट के कई देश इसका विरोध जता चुके हैं। वहीं चीन और ताइवान आमने-सामने हैं। हाल में अमेरिका ने ताइवान को शह दी है। दिसम्बर 2024 में ताइवान को अमेरिका ने अमेरिका ने हाल ही में ताइवान को 57.13 करोड़ डालर की सहायता दी है। अमेरिका ने 29 करोड़ डालर का हथियार भी ताइवान को बेचने की बात कही है। इसके बाद से ही ताइवान चीन के खिलाफ मुखर है। हाल ही में चीनी सैनिक समुंदर के भीतर ताइवान के केबल काट रहे थे, जिसे ताइवान ने पकड़ लिया। दोनों की सीमा पर अभी तनाव के माहौल है। अगर चीन ताइवान से उलझता है तो काफी पीछे चला जाएगा। ऐसा पहली बार नहीं है जब अमेरिका अपने दुश्मन को किसी ओर से जंग में उलझाकर अपने हित साध रहा हो। 2022 में बाइडेन ने इसी तरह यूक्रेन को शह देकर रूस से लड़वा दिया था। जिसके बाद रूस आर्थिक मोर्चे पर पिछड़ता गया और अमेरिका को खूब फायदा मिला है। अब ट्रम्प चीन के साथ कुछ ऐसा ही कर रहे हैं। पहले अमेरिका और रूस के बीच सैन्य ताकत के साथ-साथ आर्थिक ताकत की भी जंग चल रही थी। फिर रूस ने यूक्रेन पर हमला किया और अमेरिका ने यूक्रेन की मदद कर उसके एक लंबे युद्ध में डाल दिया और तमाम तरह के आर्थिक प्रतिबंध भी लगाए। अब अमेरिका चीन के साथ भी कुछ ऐसा ही कर रहा है। चीन का ताइवान के साथ तनाव चरम पर है और अमेरिका ने ताइवान को हथियार और सुरक्षा गारंटी दी है, अगर चीन ताइवान पर हमला करता है, तो ताइवान अमेरिकी मदद से चीन के साथ लंबी लड़ाई लड़ेगा। दूसरी और ट्रम्प ने चीन पर 10 फीसद टैरिफ और लगा दिया है। ऐसे में चीन जंग और आर्थिक मोर्चे पर अमेरिका का मुकाबला नहीं कर पाएगा। ट्रम्प को भरोसे वाला दोस्त नहीं माना जाता है, उन्होंने यूक्रेन युद्ध में भी जेलेंस्की को अकेला छोड़ दिया है और अब रूस से वार्ता शुरू कर दी है।

हमास ने ट्रम्प द्वारा साझा किए वीडियो की निंदा की

गाजा। हमास ने बुधवार को अमेरिकी राष्ट्रपति डोनाल्ड ट्रम्प द्वारा साझा किए गए उस वीडियो की निंदा की है, जिसमें गाजा को समुद्र तटीय रिसोर्ट में बदलने के उनके दृष्टिकोण को बढ़ावा दिया गया है। हमास ने उन पर फिलिस्तीनी अधिकारों और सांस्कृतिक पहचान की अनदेखी करने का आरोप लगाया। नैम ने एक बयान में कहा कि दुर्भाग्य से, ट्रम्प ऐसे विचारों को फिर से पेश कर रहे हैं जो फिलिस्तीनी लोगों की संस्कृति और हितों को ध्यान में नहीं रखते हैं। उन्होंने कहा कि गाजा का पुनर्निर्माण तब तक निरर्थक होगा, जब तक कि इजरायल द्वारा लगाए गए खुले जेल को समाप्त नहीं किया जाता। उन्होंने कहा कि हमारा लक्ष्य जेल की स्थितियों में सुधार करना नहीं है। बल्कि कब्जे को समाप्त करना और इससे मुक्त होना है। उन्होंने इस बात पर जोर दिया कि कोई भी वास्तविक प्रगति एक स्वतंत्र फिलिस्तीनी राज्य की स्थापना से जुड़ी है।

सैलरी न मिलने पर ओमान से नाव लेकर भागे भारतीय

- जीपीएस की मदद से 3000 किमी का समुद्री सफर तय किया
- कुल मिलाकर 6 दिन का सफर किया तय
- बाद में कर्नाटक के उडुपी तट के पास पकड़े गए

मस्कट। ओमान में काम कर रहे तीन भारतीय सैलरी न मिलने से परेशान होकर भारत के लिए भाग निकले। देश वापस लौटने के लिए उन्होंने समुद्र का रास्ता चुना और एक नाव चुरा ली। उन्होंने नाव के जरिए 3000 किमी का सफर भी तय कर लिया था, लेकिन 6 दिन बाद भारतीय कोस्टगार्ड ने उन्हें कर्नाटक के उडुपी तट के पास पकड़ लिया गया। तीनों को सोमवार को उडुपी की अदालत में पेश किया गया था और जहां से उन्हें न्यायिक हिरासत में भेज दिया गया। इस घटना की जानकारी अब सामने आई है। जेम्स फ्रैंकलिन मोसेस (50), राबिनस्टन (50) और डेरोज अल्फांसो (38) तमिलनाडु के रहने वाले हैं। तीनों ओमान में एक मछली पकड़ने वाली कंपनी में काम कर रहे थे। यहां उन्हें समय पर सैलरी नहीं मिल रही थी और उन्हें परेशान किया जा रहा था। ऐसे में तीनों ने घर वापस लौटने का मन बनाया, लेकिन ओमान की कंपनी ने इन लोगों का पासपोर्ट जब्त कर लिया था, इसलिए इनके पास घर लौटने के लिए समुद्र के रास्ते आने के अलावा कोई जरिया नहीं था। तीनों एक मछली पकड़ने वाली नाव लेकर भाग निकले। तीनों 17 फरवरी को दोपहर 3 बजे ओमान के पूर्वी हिस्से में दुकम बंदरगाह से निकले। 6 दिन का सफर तय कर 23 फरवरी को उडुपी के सेंट मैरी आईलैंड के पास नाव से भारतीय जलक्षेत्र में दाखिल हुए। ओमान की नाव देखकर एक लोकल मछुआरे ने इस बारे में तटीय सुरक्षा पुलिस को जानकारी दी। तीनों भारतीय इसी नाव की मदद से 3 हजार किमी का सफर करके भारतीय सीमा में पहुंचे थे। जानकारी मिलते ही भारतीय तटरक्षक और तटीय सुरक्षा पुलिस ने शाम करीब 4:30 बजे सेंट मैरी आईलैंड के पास से तीनों को पकड़ लिया। सभी पर पासपोर्ट एक्ट 1920 की धारा 3 और भारतीय समुद्री क्षेत्र एक्ट 1981 की धारा 10, 11 और 12 के तहत मामला दर्ज किया गया। पूछताछ में सामने आया कि ये लोग सिर्फ एक जीपीएस डिवाइस की मदद से लगभग 3000 किलोमीटर का समुद्री सफर तय करके करवार तट के रास्ते सेंट मैरी द्वीप पहुंचे थे। तटीय सुरक्षा पुलिस के SP मिथुन HN ने इस मामले में किसी भी आतंकी एंगल से इन्कार किया है।

एआई अपनाने में तेजी ला रहीं कंपनियां

ऐसे में कंपनियों के लिए कुशल एआई प्रतिभाएं खोज पाना काफी टेढ़ी खीर साबित होगा। 98 प्रतिशत कारोबारियों का कहना है कि 2025 में एआई अपनाना उनकी प्राथमिकता है।

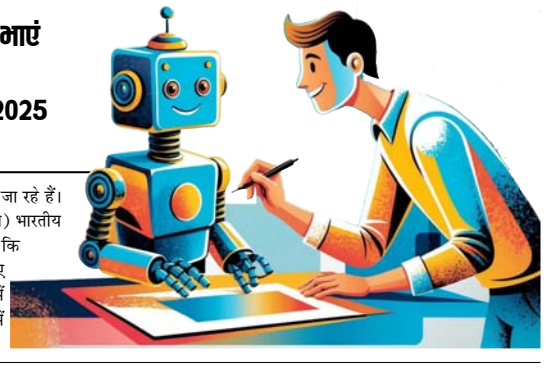

नई दिल्ली। देश की अधिकांश कंपनियां आर्टिफिशियल इंटेलीजेंस (एआई) को अपनाने में तेजी ला रही है लेकिन कुशल प्रतिभाओं को पाना बहुत मुश्किल होता जा रहा है। दो साल बाद, जनरेटिव एआई एक चर्चा का विषय से एक व्यावसायिक अनिवार्यता में बदल गया है और भारतीय उद्योग इसकी क्षमता को अपना रहे हैं। दुनिया के सबसे बड़े पेशेवर नेटवर्क लिक्डइन के नए शोध के अनुसार भारत में 98 प्रतिशत कारोबारियों का कहना है कि 2025 में अपने संगठनों को एआई अपनाने में तेज़ी लाने में मदद करना उनकी रणनीतिक प्राथमिकता है। हालांकि, सही कौशल वाले प्रतिभाओं को ढूंढना एक चुनौती बनी हुई है।भारत में लगभग 5 में से 3 भर्तीकर्ताओं के लिए एआई और मानव कौशल का सही मिश्रण ढूंढना एक चुनौती है।

लिक्डइन शोध के अनुसार भारत में 54 प्रतिशत एचआर पेशेवरों ने बताया कि उन्हें मिलने वाले नौकरी के आवेदनों में से केवल आधे या उससे भी कम आवेदन सभी आवश्यक और पसंदीदा योग्यताओं को पूरा करते हैं। सही तकनीकी (61 प्रतिशत) और सॉफ्ट स्किल (57 प्रतिशत) वाले उम्मीदवारों को ढूंढना उनकी सबसे बड़ी भर्ती चुनौती बनी हुई है।

भारत में सबसे मुश्किल से मिलने वाले कौशल में तकनीकी/आईटी कौशल जैसे कि सॉफ्टवेयर विकास, इंजीनियरिंग (44 प्रतिशत), एआई कौशल (34 प्रतिशत) और संचार और समस्या-समाधान (33 प्रतिशत) जैसे सॉफ्ट स्किल शामिल हैं। कंपनियां 2025 में चुनिंदा भर्ती कर रही हैं। भारत में एचआर पेशेवरों ने यह भी कहा कि उन्हें ऐसे उम्मीदवारों से बहुत अधिक आवेदन (47 प्रतिशत) मिलते हैं जो उस भूमिका के लिए उपयुक्त नही हैं (41 प्रतिशत) और 2025 में वे अधिक चुनिंदा भर्ती कर रहे हैं। भारत में आधे से अधिक एचआर पेशेवरों का कहना है कि वे केवल उन उम्मीदवारों तक पहुंचने (55 प्रतिशत) और भर्ती (54 प्रतिशत) पर विचार करेंगे जो 80 प्रतिशत या उससे अधिक नौकरी योग्यताएं पूरी करते हैं। भारत में 10 में से 8 से अधिक (84 प्रतिशत) एचआर पेशेवर 2025 के लिए कर्मचारियों को नए कौशल विकसित करने में मदद करने को सर्वोच्च प्राथमिकता मानते हैं, जिसमें एआई (84 प्रतिशत) में कौशल विकास और संचार और सहयोग (82 प्रतिशत) जैसे आवश्यक सॉफ्ट स्किल पर विशेष ध्यान दिया गया है। यह भावना भारत में सर्वेक्षण किए गए सभी (100 प्रतिशत) एल एंड डी पेशेवरों द्वारा दोहराई गई है, जो इस बात से सहमत हैं कि सॉफ्ट स्किल (जैसे रचनात्मकता, जिज्ञासा और संचार) तकनीकी विशेषज्ञता के समान ही महत्वपूर्ण होते जा रहे हैं। लगभग आधे (48 प्रतिशत) भारतीय उद्योग का यह भी कहना है कि एआई प्रशिक्षण के लिए सीखने और विकास में निवेश करना अपनाने में तेज़ी लाने की कुंजी होगी।

साल बचाएं, डायरेक्ट करे, सीधे प्रवेश
CMS & ED
करें स्थानीय CMO के यहाँ रजिस्ट्रेशन करायें।
(एलोपैथिक मे सम्मानित चिकित्सक बनें)
जो चिकित्सक सेवाएं दे रहे है वो भी मेडिकल कोर्स करें।
DPT, BPT, MPT, DMLT, BMLT
X-RAY Tech, Ultra Sound Technician
OT, Lab Tech, DNYS, BNYS YOGA
Dental Machenic, Dental Hygiene
BA, MA, BSc, MSc, B.Com, M.Com, BBA, MBA
BCA, MCA, B.Ed, BPEd, MPEd, LLB, BSW, MSWE
ANM, GNM, BSc Nursing & Many More Courses..
सम्पर्क करें।
डा0 सम्राट क्लीनिक
नावल्टी सिनेमा चौक, मुजफ्फरनगर
M.: 9412211108, 9359406499

यौन समस्याएं
यौन समस्याओं के विशेषज्ञ

पुराने से पुराने यौन रोग के मरीज एक बार अवश्य मिलें
डा. सम्राट
नशामुक्ति, शराब, बीड़ी, सिगरेट, गुटखा तम्बाकू, प्रोक्सीवॉन कैप्सूल अफीम, चरस, डोडे पोस्त इंजेक्शन व अन्य नशा छुड़ाने का स्थायी ईलाज।
नावल्टी सिनेमा चौक
मुजफ्फरनगर (यू.पी.)
M-9412211108