खबरें छुपाता नहीं, छापता है

शाह टाइम्स

अधिकतम : 26°C
न्यूनतम : 23°C

देहरादून, शुक्रवार 11 जुलाई 2025 देहरादून संस्करण: वर्ष 24 अंक 338 पृष्ठ 12 मूल्य रुपये 5.00

www.shahtimesnews.com

विस्तृत खबरों के लिए QR कोड स्कैन करें। मुफ्त पढ़ें E-paper

shahtimes2015@gmail.com | आषाढ़ शुक्ल पक्ष 15 विक्रमी सम्वत् 2082 | 15 मुहर्रम 1447 हिजरी | नई दिल्ली, मुजफ्फरनगर, देहरादून, हल्द्वानी, मुरादाबाद, बरेली, मेरठ व लखनऊ से प्रकाशित

मुख्यमंत्री योगी ने सनातन धर्म को भारत की आत्मा बताया पेज 2

भारतीय महिला टीम ने रचा इतिहास इंग्लैंड में जीती सीरीज खेल टाइम्स

विकास की रफ्तार पर बोझ है बढ़ती जनसंख्या सम्पादकीय

अमेरिका की टैरिफ नीति से भारत को फायदा, रिपोर्ट में दावा पेज 12

पूरे देश में मानसून का कहर जारी

दिल्ली-NCR में बाढ़ जैसे हालात

गुरुग्राम में गाड़ियां तैरी, घरों में घुसा पानी व रुद्रप्रयाग में पहाड़ टूटा

शाह टाइम्स ब्यूरो

नई दिल्ली। दिल्ली-एनसीआर में बारिश जारी है। बुधवार शाम हुई बारिश के बाद दिल्ली और गुरुग्राम की सड़कों पर बाढ़ जैसे हालात हैं। गाड़ियां पानी में तैरती नजर आईं। कई इलाकों में लोग तक पानी में डूब गए। घरों में पानी भर गया है। वहीं उत्तराखंड में बारिश के चलते कई जगहों में लैंडस्लाइड हुई है।

रुद्रप्रयाग में बद्रीनाथ रोड पर पहाड़ टूट गया। दिल्ली और गुरुग्राम में गुरुवार को बारिश का अलर्ट जारी किया गया है। बुधवार शाम हुई तेज बारिश के बाद शहर की अधिकतर सड़कों पर पानी भर गया। गुरुग्राम सेक्टर 6 में शीतला माता मंदिर के पास गाड़ियां पानी में तैरती नजर आईं। लोग तक पानी में डूब गए। दिल्ली-गुरुग्राम एक्सप्रेसवे के नरसिंहपुर के नजदीक सर्विस लेन पर 2 फुट तक पानी जमा हो गया।

बाढ़ से प्रभावित लोगों की मदद कर रही सेना

नई दिल्ली। भारतीय सेना बाढ़ से जूझ रहे हिमाचल प्रदेश और पूर्वोत्तर में बड़े पैमाने पर राहत और बचाव अभियान में नागरिक प्रशासन की मदद कर रही है। सेना की ओर से गुरुवार को बताया गया कि हिमाचल प्रदेश के मंडी जिले में हाल ही में आई बाढ़ के बाद स्थानीय प्रशासन द्वारा चलाए जा रहे राहत और बचाव अभियान में सेना की टुकड़ियां राज्य आपदा मोचन बल, राष्ट्रीय आपदा मोचन बल और स्थानीय अधिकारियों के साथ तालमेल बनाकर मदद कर रही हैं। सेना ने थुनाग, बग्सियाड और पंडोह सहित प्रमुख स्थानों पर टुकड़ियां तैनात की हैं, जो आवश्यक आपूर्ति जारी रखने के लिए महत्वपूर्ण पहुंच मार्गों को खोल रही है। इसके अलावा थुनाग में चिकित्सा सहायता और राहत सामग्री के वितरण में भी मदद की जा रही है।

बाढ़ प्रभावित छह राज्यों के लिए एक हजार करोड़ से अधिक की राशि मंजूर

नई दिल्ली। केन्द्र ने बाढ़ और भूस्खलन प्रभावित राज्यों असम, मणिपुर, मेघालय, मिजोरम, केरल और उत्तराखंड के लिए 1,066.80 करोड़ रुपये की राशि जारी करने की मंजूरी दी है। केन्द्रीय गृह मंत्री अमित शाह ने सोशल मीडिया पोस्ट में कहा कि मोदी सरकार हर स्थिति में राज्यों के साथ दृढ़ता से खड़ी है।

केंद्र सरकार ने बाढ़ और भूस्खलन प्रभावित असम, मणिपुर, मेघालय, मिज़ोरम, केरल और उत्तराखंड राज्यों के लिए एसडीआरएफ के अंतर्गत केंद्रीय हिस्से के रूप में 1066.80 करोड़ रुपये की राशि स्वीकृत की है। इस वर्ष 19 राज्यों को एसडीआरएफ और एनडीआरएफ निधि से 8000 करोड़ रुपये से अधिक की राशि प्रदान की गई है। वित्तीय सहायता

सभी तरह की रसद सहायता प्रदान करना केन्द्र की प्राथमिकता

के अलावा आपदा के समय राष्ट्रीय आपदा मोचन बल, सेना और वायुसेना की तैनाती सहित सभी तरह की रसद सहायता प्रदान करना केन्द्र की प्राथमिकता रही है। केन्द्रीय गृह मंत्रालय ने एक वक्तव्य जारी कर कहा कि छह बाढ़ प्रभावित राज्यों में से असम को 3750.60 करोड़ रुपये, मणिपुर को 29.20 करोड़, मेघालय को 30.40 करोड़, मिजोरम को 22.80 करोड़, केरल को 153.20 करोड़ और उत्तराखंड को 455.60 करोड़ रुपये राज्य आपदा मोचन निधि से केन्द्रीय हिस्से के रूप में दिए गए हैं।

उदयपुर फाइल्स की रिलीज पर दिल्ली हाईकोर्ट की रोक

शाह टाइम्स ब्यूरो

नई दिल्ली। जमीयत उलमा-ए-हिंद के अध्यक्ष, मौलाना अरशद मदनी ने गुरुवार को अदालत की कार्यवाही का स्वागत किया और संतोष व्यक्त किया। उन्होंने कहा, हहम अंतिम निर्णय का इंतज़ार कर रहे थे, लेकिन दिनभर की सुनवाई के बाद जो नतीजा सामने आया, वह स्पष्ट रूप से दर्शाता है कि आपत्तिजनक दृश्य हटाए जाने के बावजूद फिल्म में अब भी ऐसा सीन मौजूद है, जो हमारे समाज में नफरत का जहर फैला सकता है।

मौलाना मदनी ने आगे कहा कि फिल्म की स्क्रीनिंग पर स्टे और अदालत के अन्य आदेशों ने संविधान की सर्वोच्चता को मज़बूत किया है। यह एक स्पष्ट संदेश भी देता है कि कला और अभिव्यक्ति की स्वतंत्रता के नाम पर कोई भी व्यक्ति संवैधानिक और नैतिक सीमाओं का उल्लंघन नहीं कर सकता। उन्होंने कहा कि हाल के वर्षों में

कार्यवाही बहुत उत्साहजनक है, हम अदालत के फैसले का स्वागत करते हैं: मौलाना अरशद मदनी

कुछ और आपत्तिजनक फिल्में भी बनी हैं, लेकिन वे इतनी घिनौनी नहीं थीं। इस फिल्म में एक हत्या की घटना की आड़ में एक पूरे समुदाय को इस तरह कठघरे में खड़ा किया गया है, मानो वे अपराधी हों। इसीलिए हमने इस मामले को अदालत में ले जाने का फैसला किया। हमें खुशी है कि हमारी कोशिशें कामयाब रहीं, और हमें पूरा विश्वास है कि इंशाल्लाह अंतिम फैसला भी हमारे पक्ष में ही होगा। यह फैसला सिर्फ़ फिल्म पर रोक नहीं है, बल्कि सांप्रदायिक तत्वों के इरादों और एजेंडे पर एक रोक है। उन्होंने आगे कहा कि हमारे वकीलों, विशेषकर देश के सबसे प्रतिष्ठित वकीलों में से एक, कपिल - **शेष पृष्ठ दो पर**

गुरुग्राम में टेनिस खिलाड़ी राधिका की हत्या, पिता ने बेटी को मारी गोली

गुरुग्राम। गुरुग्राम में गुरुवार को बड़ी वारदात को अंजाम दिया गया। यहां सुशांत लोक फेस-2 में टेनिस खिलाड़ी राधिका यादव की गोली मारकर हत्या कर दी गई। राधिका की उम्र महज 24 साल थी। शुरुआती जानकारी के मुताबिक राधिका के पिता पर ही गोली मारने का आरोप है। पुलिस ने बताया कि राधिका के पिता सोशल मीडिया पर बेटी द्वारा रील बनाने से नाराज थे। जांच में यह बात सामने आई है कि पिता ने बेटी के ऊपर पांच बार फायरिंग की थी, जिसमें से तीन गोली राधिका को लगी है। पुलिस ने आरोपी पिता को गिरफ्तार कर लिया है। साथ ही हत्या में जिस हथियार का इस्तेमाल किया गया है वो भी बरामद कर लिया है।

बिहार में मतदाता सूची पुनरीक्षण पर रोक नहीं: सुप्रीम कोर्ट

नई दिल्ली। उच्चतम न्यायालय ने बिहार में मतदाता सूची विशेष गहन पुनरीक्षण के खिलाफ दायर याचिकाओं पर गुरुवार को कोई अंतरिम स्थगन आदेश जारी न करते हुए चुनाव आयोग को 21 जुलाई तक जवाब दाखिल करने का निर्देश दिया। साथ ही, आयोग से कहा कि वह मतदाताओं की पहचान साबित करने के लिए आधार कार्ड, राशन कार्ड और मतदाता फोटो पहचान पत्र को स्वीकार्य दस्तावेजों के रूप में अनुमति देने पर विचार करे। न्यायमूर्ति सुधांशु धूलिया और न्यायमूर्ति जॉयमाल्या बागची की अंशकालीन कार्य दिवस पीठ ने कांग्रेस समेत विभिन्न राजनीतिक दलों के नेताओं और कुछ स्वयंसेवी संस्थाओं की ओर से दायर याचिका पर यह निर्देश दिया।

छांगुर बाबा के नेटवर्क का पता लगाएगी यूपी एटीएस

लखनऊ। उत्तर प्रदेश पुलिस के आतंकवाद निरोधक दस्ते (एटीएस) ने गुरुवार को धर्मांतरण के आरोपी जमालुद्दीन उर्फ छांगुर बाबा और उसकी सहयोगी नीतू उर्फ नसरीन को सात दिन की रिमांड पर लेकर पूछताछ शुरू कर दी। अपर पुलिस महानिदेशक कानून व्यवस्था अमिताभ यश ने बताया कि यूपी एटीएस ने छांगुर बाबा और उसको मुख्य सहयोगी नीतू उर्फ नसरीन को सात दिन की रिमांड पर लिया है। उनसे उनके गिरोह के नेटवर्क, पैसों के लेन-देन और उनकी अवैध संपत्तियों के बारे में पूछताछ की जाएगी।

कोयंबटूर धमाके का मुख्य आरोपी 29 साल बाद गिरफ्तार

चेन्नई। तमिलनाडु पुलिस ने 1998 के कोयंबटूर सिलसिलेवार बम विस्फोटों और हत्या के मामलों में 29 साल से फरार मुख्य आरोपी को कर्नाटक के विजयपुरा जिले से गिरफ्तार कर लिया। तमिलनाडु एटीएस ने विशिष्ट और खुफिया जानकारी के आधार पर कोयंबटूर बम विस्फोट और प्रदेश में सांप्रदायिक हत्याओं के मामलों के मुख्य आरोपी सादिक उर्फ टेलर राजा उर्फ शाहजहां शेख को गिरफ्तार किया है।

दिल्ली- एनसीआर में भूकंप के झटके लगे

शाह टाइम्स ब्यूरो

नई दिल्ली। दिल्ली-एनसीआर में गुरुवार को भूकंप के तेज झटके महसूस किए गए। भूकंप का केंद्र हरियाणा के झज्जर में था। यहां रिक्टर स्केल पर तीव्रता 4.4 थी। इसकी वजह से दिल्ली और एनसीआर में भूकंप के झटके महसूस किए गए। हालांकि किसी तरह के नुकसान की खबर नहीं है।

हरियाणा के जींद और बहादुरगढ़ के अलावा पश्चिमी उत्तर प्रदेश और राजस्थान के इलाकों में भी 10 सेकंड तक झटके महसूस किए गए। बीते छह महीने में दिल्ली और एनसीआर में तीसरी बार भूकंप आया है। इससे पहले 19 अप्रैल और 17 फरवरी को भी भूकंप आया था। अफगानिस्तान में 19 अप्रैल की

4.4 तीव्रता, हरियाणा के झज्जर में था केंद्र, छह महीने के दौरान तीसरी बार भूकंप आया

दोपहर 12.17 बजे रिक्टर स्केल पर 5.8 तीव्रता का भूकंप आया था। इसका असर जम्मू-कश्मीर और दिल्ली-एनसीआर तक महसूस किया गया था। जान-माल का कोई नुकसान नहीं हुआ था। नेशनल सेंटर फॉर सीस्मोलाजी (एनएससी) के मुताबिक, भूकंप का असर जम्मू-कश्मीर के कुछ हिस्सों में भी महसूस किया गया। श्रीनगर में एक व्यक्ति ने बताया कि मैं दफ्तर में था, तभी मेरी कुर्सी हिली। कुछ इलाकों से लोगों को घरों और ऑफिस से बाहर भागते देखा गया।

स्कूलों के विलय के खिलाफ एक और याचिका हुई खारिज

लखनऊ। इलाहाबाद उच्च न्यायालय की लखनऊ पीठ ने प्रदेश के प्राथमिक स्कूलों के विलय के खिलाफ दाखिल जनहित याचिका को गुरुवार को शुरुआती सुनवाई के बाद खारिज कर दिया है। याचिका का विरोध करते हुए राज्य सरकार की ओर आपत्ति उठाई गई कि मामले में उठाए गए मुद्दे पहले ही सीतापुर के 51 बच्चों की याचिका में एकल पीठ ने निर्णीत कर दिए हैं। ऐसे में समान मुद्दों को लेकर दाखिल यह याचिका सुनवाई को ग्रहण करने योग्य नहीं है। सरकार की इस आपत्ति पर गौर कर कोर्ट ने याचिका खारिज कर दी। न्यायमूर्ति एआर मसूदी और न्यायमूर्ति श्रीप्रकाश सिंह की खंडपीठ ने यह आदेश स्थानीय अधिवक्ता ज्योति राजपूत की जनहित याचिका पर दिया। इसमें राज्य सरकार के स्कूलों के विलय या दो स्कूलों को जोड़ने के राज्य सरकार के बीती 16 जून के आदेश को चुनौती देकर रद्द करने का आग्रह किया गया था।

गुजरात का महिसागर पुल हादसा

नदी से 17 शव मिले, दो की तलाश जारी

अहमदाबाद, वार्ता

गुजरात में वडोदरा व आणंद को जोड़ने वाला पुल टूटने के बाद महिसागर नदी से 17 शव निकाले जा चुके हैं।

एनडीआरएफ को गुरुवार सुबह 2 और दोपहर में एक और शाम को एक शव मिला, जबकि 13 बॉडी बुधवार को ही बरामद हो चुकी थीं। हादसे में एक ही परिवार के तीन लोगों की मौत हो गई है। अभी भी 2 लोग लापता बताए जा रहे हैं। इनकी तलाश जारी है। महिसागर नदी पर बना ब्रिज बुधवार सुबह टूट गया था। चलते ट्रैफिक के बीच पुल टूट जाने से दो ट्रक, दो कार और एक रिक्शा नदी में गिर गए थे। एक टैंकर टूटे सिरे पर फंस गया था। 45 साल पुराना यह ब्रिज दक्षिण गुजरात को सौराष्ट्र से जोड़ता था। इसके टूटने से भरूच, सूरत, नवसारी, तापी और वलसाड से सौराष्ट्र पहुंचना मुश्किल हो गया है। अब इसके लिए अहमदाबाद होकर जाना होगा।

तीन बच्चों की हत्यारी मां को फांसी व प्रेमी को उम्रकैद सुनाई

औरैया। उप्र में औरैया जिले की एक अदालत ने प्रेम प्रसंग के चक्कर में अपने तीन मासूम बच्चों की नदी में डुबो कर हत्या करने वाली मां को फांसी की सजा सुनाई है, जबकि उसके प्रेमी को आजीवन कारावास के लिए दंडित किया गया है। घटना 27 जून 2024 की सुबह करीब 5 बजे की थी। आधिकारिक सूत्रों ने गुरुवार को यहां यह जानकारी दी। उन्होंने बताया कि जिले के फफूंद थाना क्षेत्र के गांव अटा बरूआ निवासी प्रियंका(27) की शादी इटावा के बसरेहर निवासी अवनीश से हुई थी। जिससे चार बच्चे हैं। दो साल पहले पति अवनीश की करंट लगने से मौत हो गई। इसके बाद प्रियंका अपने चचेरे देवर औरैया निवासी आशीष के साथ पत्नी के रूप में साथ रहने लगी। 27 जुलाई 2024 की सुबह करीब 5 बजे -**शेष पृष्ठ दो पर**

थरूर ने कुरेदे इमरजेंसी के घाव, नसबंदी को बताया 'इतिहास का काला अध्याय'

शाह टाइम्स ब्यूरो

नई दिल्ली। कांग्रेस सांसद शशि थरूर ने एक आर्टिकिल में लिखा कि इमरजेंसी को सिर्फ भारतीय इतिहास के काले अध्याय के रूप में याद नहीं किया जाना चाहिए, बल्कि इससे सबक लेना जरूरी है। उन्होंने नसबंदी अभियान को मनमाना और क्रूर फैसला बताया।

थरूर ने मलयालम भाषा के अखबार 'दीपिका' में प्रकाशित आर्टिकल लिखा है। यह गुरुवार को प्रकाशित हुआ है। उन्होंने लिखा कि अनुशासन और व्यवस्था के लिए उठाए गए कदम कई बार ऐसी क्रूरता में बदल जाते हैं, जिन्हें किसी तरह उचित नहीं कहा जा

कांग्रेस सांसद ने कहा: इससे सबक लेना जरूरी, नसबंदी अभियान मनमाना और क्रूर फैसला था

सकता। 50 साल पहले 25 जून, 1975 को तब की प्रधानमंत्री इंदिरा गांधी ने देश में इमरजेंसी लगाई थी। यह 21 मार्च, 1977 तक लागू रही थी। इस दौरान केंद्र सरकार ने कई सख्त फैसले लिए थे। माना फैसला था। थरूर ने लिखा कि इंदिरा गांधी के बेटे संजय गांधी का जबरन नसबंदी अभियान चलाने का फैसला क्रूरता का उदाहरण बन गया। गरीब ग्रामीण इलाकों में टारगेट पूरा करने के लिए हिंसा और दबाव का सहारा लिया गया। नई दिल्ली जैसे शहरों में बेरहमी से झुग्गियां तोड़ी गईं। हजारों लोग बेघर हो गए। उनकी ओर कोई ध्यान नहीं दिया गया। उन्होंने कहा कि लोकतंत्र को हल्के में नहीं लेना चाहिए शशि थरूर ने अपने आर्टिकल में लिखा कि लोकतंत्र को हल्के में नहीं लेना चाहिए। यह एक बहुमूल्य विरासत है, जिसे लगातार संरक्षित करना जरूरी है। सत्ता को सेंट्रलाइज करने, असहमति को दबाने और संविधान को दरकिनार करने का असंतोष कई रूपों में फिर सामने आ सकता है। अक्सर ऐसे एक्शन को देशहित या स्थिरता के नाम पर उचित ठहराया जाता है। इस अर्थ में इमरजेंसी एक चेतावनी के रूप में खड़ा है। लोकतंत्र के संरक्षकों को हमेशा सतर्क रहना होगा। थरूर ने 23 जून को द हिंदू में पब्लिश एक आर्टिकल में लिखा था कि मोदी की ऊर्जा, गतिशीलता और जुड़ने की इच्छा वैश्विक मंच पर भारत के लिए प्रमुख संपत्ति बनी हुई है, लेकिन उन्हें और ज्यादा सपोर्ट मिलना चाहिए।

निमिषा की फांसी पर रोक की अर्जी, SC 14 को करेगा सुनवाई

नई दिल्ली। उच्चतम न्यायालय हत्या के एक मामले में केरल निवासी नर्स निमिषा प्रिया की यमन में 16 जुलाई को निर्धारित फांसी की सजा पर रोक और उसकी रिहाई के लिए केंद्र सरकार को कूटनीतिक प्रयास करने का निर्देश देने की मांग संबंधी एक याचिका पर 14 जुलाई को सुनवाई करेगी।

न्यायमूर्ति सुधांशु धूलिया और न्यायमूर्ति जॉयमाल्या बागची की आंशिक कार्य दिवस पीठ ने 'सेव निमिषा प्रिया एक्शन काउंसिल' नामक एक संगठन की ओर से पेश वरिष्ठ अधिवक्ता रागेंथ बसंत के शीघ्र सुनवाई के अनुरोध के बाद संबंधित याचिका को (14 जुलाई के लिए) सूचीबद्ध करने

नर्स निमिषा को यमन में 16 जुलाई को दी जानी है फांसी

का निर्देश दिया। अधिवक्ता बसंत ने 'विशेष उल्लेख' के दौरान अदालत से यह अनुरोध किया था। वरिष्ठ अधिवक्ता ने पीठ के समक्ष दलील दी कि शरीयत कानून के अनुसार, अगर पीड़ितों के रिश्तेदार 'खूंबहा' स्वीकार करने को तैयार हों, तो किसी व्यक्ति को रिहा किया जा सकता है। खूंबहा का मतलब है कि पीड़ित परिवार को मुआवजे का प्रस्ताव दिया जाए और वे इसे लेने को तैयार हों, तो अभियुक्त की सजा माफ की जा सकती है।

संक्षिप्त समाचार

सरकारी अस्पतालों में बदइंतजामी, मरीज नर्सिंग होम में जाने को विवश: अखिलेश

लखनऊ। समाजवादी पार्टी अध्यक्ष अखिलेश यादव ने एक बार फिर उत्तर प्रदेश में स्वास्थ्य सेवाओं के चरमराने का आरोप लगाते हुए कहा कि सरकारी अस्पतालों में बदइंतजामी और बदहाली की वजह से मरीज प्राइवेट अस्पतालों में इलाज करवाने को मजबूर हो रहे है। यादव ने गुरुवार को जारी बयान में कहा कि उत्तर प्रदेश में स्वास्थ्य सेवाएं पूरी तरह पटरी से उतर गई हैं। उप मुख्यमंत्री की नजर अपने विभाग के बजाय मुख्यमंत्री की कुर्सी पर होने की वजह से हर तरफ मनमानी और बदहाली दिखाई दे रही है। अचरज तो यह है कि उनकी सरकार में बिना खून निकाले रिपोर्ट देने का तरीका भी खोज लिया गया है। कानपुर में दो सीएमओ एक कुर्सी पर झगड़ पड़े, तो पुलिस बुलानी पघ़ गई। डीसीएम साहब अपनी नाकामी छुपाने के लिए छापेबाजी करके बैठ जाते है। असर कुछ होता नहीं है। उन्होंने कहा कि पिछले दिनों डिप्टी साहब गोंडा के मेडिकल कॉलेज गए जहां हर तरफ अव्यवस्था थी।

किसानों को 25 करोड़ मृदा स्वास्थ्य कार्ड वितरित

नई दिल्ली। केंद्र सरकार खेती में उर्वरकों के सही इस्तेमाल को बढ़ावा देने के लिए अब तक 25 करोड़ मृदा स्वास्थ्य कार्ड किसानों में बांट चुकी है। केंद्रीय वाणिज्य एवं उद्योग मंत्री पीयूष गोयल ने बुधवार शाम को यहां आयोजित 16वें एग्रीकल्चर लीडरशिप सम्मेलन में यह जानकारी दी। उन्होंने कहा कि सरकार ने किसानों को किफायती दामों पर उर्वरक मुहैया कराने के लिए पर्याप्त सब्सिडी देने के साथ साथ सही वक्त पर उर्वरक आपूर्ति कराना सुनिश्चित किया है।

अवैध धर्मांतरण के खिलाफ चलता रहा है सरकार का डंडा

लखनऊ, वार्ता

अवैध धर्मांतरण के आरोप जमालुद्दीन उर्फ छांगुर बाबा के खिलाफ पुलिस कार्रवाई उत्तर प्रदेश के लिए कोई नई बात नहीं है।

योगी सरकार के सत्ता में आने के बाद अवैध धर्मांतरण के खिलाफ समय समय पर एक्शन होता रहा है। इस दौरान पुलिस, एसटीएफ और एटीएस दो दर्जन से अधिक अवैध धर्मांतरण गिरोहों के सरगना और उनके सहयोगियों को गिरफ्तार सलाखों के पीछे धकेल चुकी है। वहीं अभियोजन विभाग द्वारा कोर्ट में प्रभावी पैरवी, वैज्ञानिक साक्ष्य के आधार पर पिछले आठ वर्षों में अवैध धर्मांतरण में लिप्त 16 आरोपियों को सजा दिलाई गई। इनमें से 12 आरोपियों को आजीवन कारावास और 4 आरोपियों को 10 वर्ष के कारावास की सजा दिलाई गई। इसके साथ ही कोर्ट द्वारा आरोपियों पर अर्थदंड भी लगाया गया। पुलिस महानिदेशक राजीव कृष्णा ने गुरुवार को बताया कि मुख्यमंत्री योगी आदित्यनाथ के निर्देश पर प्रदेशभर में धार्मिक-सामाजिक एकता बनाए रखने और जनसंख्या संतुलन को बिगाड़ने वाली साजिशों को विफल करने के लिए लगातार अभियान चलाया जा रहा है। अभियान के तहत अवैध धर्मांतरण के सरगनाओं के खिलाफ सख्त कार्रवाई जारी है।

■ छांगुर बाबा के खिलाफ पुलिस कार्रवाई उत्तर प्रदेश के लिए कोई नई बात नहीं है

उन्होंने बताया कि पिछले आठ वर्षों में प्रदेश भर में अवैध धर्मांतरण के खिलाफ कार्रवाई करते हुए दो दर्जन आरोपियों को गिरफ्तार कर सलाखों के पीछे धकेला गया है। यह आरोपी उत्तर प्रदेश के साथ दिल्ली, महाराष्ट्र, बिहार, गुजरात और हरियाणा में भी सक्रिय थे। इनका मकसद बहुसंख्यक आबादी में धार्मिक असंतुलन पैदा कर देश की जनसांख्यिकी को बदलना और शांति को भंग करना था। यह लोग गिरोह के संचालन के लिए इस्लामिक दावा सेंटर जैसे केंद्रों का उपयोग करते थे, जहां गरीब, असहाय, दिव्यांग और समाज के हाशिए पर खड़े लोगों को बहला-फुसलाकर, नौकरी, इलाज, शादी और पैसे के लालच से अवैध धर्मांतरण कराया जाता था।

छांगुर बाबा एक हफ्ते की पुलिस रिमांड पर एटीएस के हवाले

लखनऊ। अवैध धर्मांतरण के आरोप में गिरफ्तार जलालुद्दीन उर्फ छांगुर बाबा और उसकी साथी नीतू उर्फ नसरीन को उत्तर प्रदेश पुलिस का आतंकवाद निरोधक दस्ता (एटीएस) रिमांड पर लेकर गिरोह की गति. विधियों और फंडिंग के बारे में पड़ताल करेगा। पुलिस सूत्रों ने बताया कि अवैध धर्मान्तरण के आरोप में एटीएस ने पिछली पांच जुलाई को जलालुद्दीन उर्फ छांगुर बाबा और नीतू उर्फ नसरीन को गिरफ्तार किया गया था। पुलिस महानिदेशक ने धर्मांतरण के इस गिरोह के पूरे नेटवर्क, रैकेट, वित्तीय स्रोत एवं अन्य सभी तथ्यों की गहन जानकारी के लिए निर्देशित किया गया था। उन्होंने बताया कि यूपी एटीएस ने एनआईए कोर्ट से दस से 16 जुलाई तक दोनों आरोपियों का पुलिस कस्टडी रिमाण्ड प्राप्त किया गया है।

पंचायत चुनाव: 512 ग्राम पंचायतें समाप्त

शाह टाइम्स ब्यूरो

लखनऊ। उत्तर प्रदेश में आगामी ग्रामीण स्थानीय निकाय चुनावों के लिए पंचायतों का परिसीमन पूरा हो गया है और 512 ग्राम पंचायतें समाप्त कर दी गई हैं, जबकि 11 नई ग्राम पंचायतें बनाई गई हैं।

अधिकृत सूत्रों ने बताया कि समाप्त की गई ग्राम पंचायतों में सबसे अधिक संख्या देवरिया, आजमगढ़ और प्रतापगढ़ जिलों की है। 2021 के पंचायत चुनावों में 58,195 ग्राम प्रधान चुने गए थे, लेकिन राज्य में अगले पंचायत चुनावों में यह संख्या घटकर 57,694 ग्राम प्रधान रह गई है। उन्होंने बताया कि राज्य में अगले साल अप्रैल-मई में होने वाले त्रिस्तरीय पंचायत चुनावों की तैयारियां ग्राम पंचायतों के परिसीमन के साथ शुरू हो गई हैं। लेकिन पंचायती राज विभाग सीटों का आरक्षण तय नहीं करेगा। प्रदेश सरकार ने अगले साल मई में होने वाले ग्राम पंचायत चुनावों के लिए एक शासनादेश (जीओ) जारी कर ग्राम पंचायतों के परिसीमन को अनिवार्य बना दिया है। नगरीय क्षेत्र के विस्तार के कारण देवरिया में 64, आजमगढ़ में 49 और प्रतापगढ़ में 46 ग्राम पंचायतें समाप्त कर दी गई हैं। इसके अलावा अलीगढ़ में 16, अंबेडकरनगर में 3, अमरोहा में 21 और अयोध्या जिलों में 22 ग्राम पंचायतें समाप्त हो गई हैं। बहराइच में कुल चार ग्राम पंचायतें समाप्त हो गई हैं, जबकि ज़लि में दो नए राजस्व गांव बनाए गए हैं। बलरामपुर और बाराबंकी में 7-7, बरेली और बुलंदशहर में 5-5, चित्रकूट में 3, एटा में 6, इटावा में 2, फर्रुखाबाद में 14, फतेहपुर में 19, गौतमबुद्धनगर में 6, गाजियाबाद में 19, गोंडा और गोरखपुर में 22-22, हरदोई में 14, हाथरस में एक, जौनपुर में 6, खीरी में एक, कुशीनगर में 23, लखनऊ में 3, मथुरा में 9, मऊ में 26, मुजफ्फरनगर में 11, रायबरेली में 8, संतकबीरनगर में 24, शाहजहांपुर में एक, सीतापुर में 11, सोनभद्र में 8-8 व उन्नाव में 4 नई ग्राम पंचायतें समाप्त कर दी गईं।

कड़े सुरक्षा इंतजामों के बीच होगी कांवड़ यात्रा

शाह टाइम्स ब्यूरो

लखनऊ। पवित्र श्रावण मास में होने वाली कांवड़ यात्रा के लिए उत्तर प्रदेश पुलिस ने सुरक्षा के चाक चौबंद इंतजाम किए है। पुलिस महानिदेशक राजीव कृष्णा ने कांवड़ यात्रा को सुरक्षित, सुगम एवं सकुशल सम्पन्न कराए जाने के लिए सभी जिलों के प्रमुखों को निर्देशित किया है।

कांवड़ यात्रा को सकुशल सम्पन्न कराने के लिए मुख्य कांवड़ मार्ग एवं महत्वपूर्ण स्थानों पर कुल 29 हजार 454 सीसीटीवी कैमरे, 395 ड्रोन, 1845 जल सेवा केन्द्र, 829 चिकित्सा शिविरों, 1222 पुलिस सहायता केन्द्र/कन्ट्रोल रूम की स्थापना की गई है। कांवड़ यात्रा को सुरक्षित सम्पन्न कराए जाने की जिम्मेदारी 587 राजपत्रित अधिकारी, 2040 निरीक्षक, 13,520 उपनिरीक्षक, 39,965 मुख्य आरक्षी/आरक्षी, 1,486 महिला उपनिरीक्षक, 8,541 महिला मुख्य आरक्षी/आरक्षी, 50 कम्पनी केन्द्रीय पुलिस बल/पीएसी एवं 1,424 होमगार्ड्स की होगी। इसके लिए विशेष बलों जैसे आएएफ, क्यूआरटी एवं एंटी टेरर स्क्वाड पुलिस बल की तैनाती भी की गई है।

कांवड़ यात्रा मार्गों पर सीसीटीवी कैमरे से नजर रखी जाएगी, जबकि मुख्यालय स्तर पर भी 24 घंटे नजर रखी जाएगी। सोशल मीडिया सेन्टर डीजीपी मुख्यालय में एक आठ सदस्यीय टीम का गठन किया गया है, जो 24 घण्टे सतर्क रहकर कांवड़ यात्रा से सम्बन्धित सोशल मीडिया पर प्राप्त होने वाली सभी इनपुट को सम्बन्धित जिले को प्रेषित कर भ्रामक खबरों का खंडन, अफवाह फैलाने वालों के विरुद्ध कार्यवाही एवं तथ्यात्मक जानकारी सोशल मीडिया पर डलवाना सुनिश्चित करेगी।

मुख्यमंत्री ने सनातन धर्म को भारत की आत्मा बताया

राम विरोधियों की दुर्गति तय है: योगी

गोरखपुर, वार्ता

■ कहा: लोहिया के विचार से इतर आज के समा. जवादी रामभक्तों पर गोली चलाते हैं

सनातन धर्म को भारत की आत्मा बताते हुए गोरक्षपीठाधीश्वर एवं मुख्यमंत्री योगी आदित्यनाथ ने गुरुवार को कहा कि प्रखर समाजवादी डा. राममनोहर लोहिया के विचार से इतर आज के समाजवादी रामभक्तों पर गोली चलाते हैं।

समाजवादी पार्टी अध्यक्ष अखिलेश यादव का नाम लिए बगैर उन पर निशाना साधते हुए योगी ने कहा कि डा. लोहिया के वर्तमान चेले भले ही उनकी बात न मानते हों, लेकिन यह बात तय है कि जो राम विरोधी है, उसकी दुर्गति होनी ही है। डा. लोहिया कहते थे कि भारत में जब तक मर्यादा पुरुषोत्तम भगवान श्रीराम, लीला पुरुषोत्तम मुरलीधर भगवान श्रीकृष्ण और देवों के देव भगवान शंकर की पूजा होती रहेगी तब तक दुनिया में कोई माई का लाल भारत का बाल भी बांका नहीं कर पाएगा और यह सच भी है भगवान श्रीराम, प्रभु श्रीकृष्ण और देवाधिदेव महादेव शंकर के बिना भारत का पत्ता भी नहीं हिल सकता है।

गुरु पूर्णिमा के पावन पर्व पर गोरखनाथ मंदिर में चार जुलाई से चल रही श्रीरामकथा के विश्राम सत्र को संबोधित करते हुए उन्होंने कहा कि श्रीराम कथा और देवी-देवताओं से जुड़ीं अन्य कथाएं भारतीय संस्कार का हिस्सा हैं। उन्होंने रामायण मेलों की शुरुआत करने वाले डा. राम मनोहर लोहिया का उल्लेख कर सनातन धर्म पर सवाल उठाने वालों को आईना दिखाया। मुख्यमंत्री ने कहा कि डा. लोहिया, स्वतंत्रता संग्राम सेनानी, प्रखर समाजवादी और कांग्रेस के प्रखर विरोधी थे।

आजादी के बाद जब भारतीयों की एकजुटता को लेकर कुछ लोगों ने शंका जताई थी तब उन्होंने जवाब दिया था कि राम, कृष्ण और शंकर की पूजा होने तक भारत की एकजुटता का प्रश्न ही खड़ा नहीं होता। उन्होंने कहा कि उच्चकुल में पैदा होने के बावजूद मारीच की दुर्गति सबको पता है। उसका जन्म मनुष्य रूप में होता है, जबकि पशु रूप में मारा जाता है। उन्होंने कहा कि राम को भजते-भजते हनुमान जी भी पूज्य हो गए। अनपढ़ व्यक्ति भी हनुमान चालीसा जानता है, उसका पाठ करता है। श्रीराम, श्रीकृष्ण, भगवान शंकर और उनसे जुड़ी कथाएं हमारी आस्था की प्रतीक हैं, हमारी विरासत हैं। सुसभ्य संस्कृति की उत्कृष्टता के प्रतीक हैं। इनके संरक्षण और उन्नयन में योगदान देना हर भारतीय का कर्तव्य होना चाहिए। राम, कृष्ण और शिव सनातन धर्म के प्रतीक हैं।

गुरु पूर्णिमा पर योगी ने किया महायोगी गोरखनाथ का विशिष्ट पूजन

गोरखपुर। गुरु पूर्णिमा के पावन पर्व पर गुरुवार को गोरक्षपीठाधीश्वर एवं मुख्यमंत्री योगी आदित्यनाथ ने शिवावतार महायोगी गुरु गोरखनाथ का नाथपंथ की परंपरा के अनुसार विशिष्ट पूजन किया। इस अवसर पर उन्होंने अपने गुरुदेव ब्रह्मलीन महंत अवेद्यनाथ, दादागुरु ब्रह्मलीन महंत दिग्विजयनाथ, योगिराज बाबा गंभीरनाथ समेत नाथपंथ के सभी गुरुजनों का भी विधि विधान से पूजन-अर्चन कर श्रद्धा निवेदित की और लोक कल्याण के पथ पर मार्गदर्शन के लिए उनके प्रति कृतज्ञता ज्ञापित की। गोरखनाथ मंदिर में गुरु पूर्णिमा का विशेष अनुष्ठान प्रातः काल 5 बजे से ही प्रारंभ हो गया और सामूहिक आरती के साथ अनुष्ठान की पूर्णता हुई। गोरक्षपीठाधीश्वर एवं मुख्यमंत्री योगी आदित्यनाथ ने सभी देशवासियों को गुरु पूर्णिमा की हार्दिक शुभकामनाएं भी दीं।

सेंसेक्स 83190.28
निफ्टी 25355.25

सोना रु. 97195
प्रति 10 ग्राम (24 कैरेट)

अर्थ व्यापार

चांदी रु. 107690
प्रति किलो

शेयर बाजारों में लगातार दूसरे दिन गिरावट

मुंबई, वार्ता

■ तेज बिकवाली के चलते सेंसेक्स 345.80 अंक, निफ्टी 120.85 अंक नीचे

स्थानीय शेयर बाजारों में गुरुवार को बिकवाली का दबाव बढ़ने से लगातार दूसरे दिन गिरावट दर्ज की गई और प्रमुख शेयर सूचकांक 0.27 प्रतिशत से 0.47 प्रतिशत टूट गए।

विश्लेषकों के अनुसार कंपनियों के पहली तिमाही के वित्तीय नतीजों को जारी किए जाने की शुरुआत से पहले बाजार में सतर्कता का रुख बढ़ा हुआ था। बुधवार को बाजार दिन भर सीमित दायरे में घट बढ़ के बाद कारोबार के आखिरी दौर में तेज बिकवाली के दबाव में टूट कर बंद हुआ था। बीएसई का 30 शेयरों वाला सेंसेक्स 345.80 अंक (0.41प्रतिशत) गिर कर 83,190.28 अंक पर और नेशनल स्टॉक एक्सचेंज का निफ्टी.50 भी 120.85 अंक (0.47 प्रतिशत) घट कर 25355.25 अंक पर बंद हुआ। संसेक्स में 24 शेयर घाटे में रहे और छह में लाभ हुआ।

मारुति सबसे अधिक 1.36 प्रतिशत लाभ पर बंद हुआ। टाटा स्टील (1.04), बजाज फाइनेंस (0.72), बजाज फाइनेंशियल सर्विसेज (0.65), ट्रेंट (0.4) और टाटा मोटर्स भी (0.38 प्रतिशत) लाभ में रहे। घाटे में रहे शेयरों में भारती एयरटेल का भाव 2.62 प्रतिशत टूटा, जबकि एक्सिस बैंक में सबसे कम 0.02 प्रतिशत का घाटा रहा। एशियन पेंट, इन्फोसिस, बीईएल, टेक महिंद्रा, एचसीएल टेक., टीसीएस, भारतीय स्टेट बैंक, टाइटन, आईसीआईसीआईसी आई बैंक जैसे प्रमुख शेयरों में घाटा हुआ। निफ्टी फाइनेंशियल सर्विस 0.27 प्रतिशत और निफ्टी बैंक 0.45 प्रतिशत घाटे में रहा। निफ्टी मिडकैप और स्मालकैप क्रमश 0.30 प्रतिशत और 0.27 प्रतिशत घट कर बंद हुए। जियोजित इन्वेस्टमेंट्स के अनुसंधान प्रमुख, विनोद नायर ने बाजार की स्थिति पर संक्षिप्त टिप्पणी में कहा, 'टीसीएस के पहली तिमाही के नतीजों से पहले इस सीजन में आईटी (सूचना प्रौद्योगिकी) और वित्त क्षेत्रों की धीमी शुरुआत की आशंका के चलते निवेशकों का रुझान सतर्क बना हुआ है।

उन्होंने कहा कि इस बीच मिड-कैप और स्मॉ-कैप शेयरों में गिरावट का रुझान सीमित रहा। यह लार्ज-कैप शेयरों की तुलना में इन खंडों में निवेशक बेहतर आय परिदृश्य की उम्मीद कर रहे हैं। नायर की राय में यह निवेशकों की प्रतीक्षा और निगरानी की रणनीति को दर्शाता है।

डॉलर के मुकाबले रुपये में सुधार

मुंबई। अंतर बैंक विदेशी मुद्रा बाजार में अमेरिकी डॉलर के मुकाबले भारतीय रुपया गुरुवार को दिन में मजबूती के साथ करीब 23 पैसे के तेज सुधार के साथ 85.5780 के स्तर पर चल रहा था। बुधवार को विनियम दर प्रति डॉलर 85.7979 रुपए के दायरे में थी। स्थानीय शेयर बाजारों में नरमी का रुख जारी रहने के बावजूद डॉलर के अन्य प्रमुख मुद्राओं के समक्ष कमजोर पड़ने से रुपए को बल मिला। डॉलर सूचकांक दिन में 0.19 प्रतिशत गिर कर 97.37 पर चल रहा था। डॉलर सूचकांक छह प्रमुख मुद्राओं के भारांक पर आधारित है और डॉलर की तुलनात्मक मजबूती को इंगित करता है। बाजार को उम्मीद है कि वैश्विक अनिश्चितताओं के बाजूद रुपया आने वाले दिनों में डॉलर के मुकाबले 85.30 से 85.90 के दायरे में रहेगा। आज अन्य प्रमुख मुद्राओं का भाव इस प्रकार रहा: ब्रिटेन पौंड 116.5025 रुपए, यूरो 100.4709 रुपए और जापानी एन (प्रति सैकड़ा) 58.5200 रुपए।

यूपी में फॉरेस्ट कार्बन स्टॉक वृद्धि की दर राष्ट्रीय औसत से लगभग दोगुनी

लखनऊ, वार्ता

पर्यावरण संरक्षण और हरित आवरण वृद्धि के क्षेत्र में नए आयाम स्थापित कर रहे उत्तर प्रदेश में हरित आवरण और फॉरेस्ट कार्बन स्टॉक में भी राष्ट्रीय औसत से तीव्र वृद्धि दर्ज की गई है।

भारतीय वन सर्वेक्षण, देहरादून की वन स्थिति रिपोर्ट के अनुसार वर्ष 2023 तक यूपी के वन क्षेत्रों के बाहर वृक्षावरण में 3.72 प्रतिशत की वृद्धि दर्ज की गई, जो राष्ट्रीय औसत 3.41 प्रतिशत से अधिक है। इसके अलावा, फॉरेस्ट कार्बन स्टॉक में 2.46 प्रतिशत की वृद्धि हुई, जो कि राष्ट्रीय औसत 1.13 प्रतिशत से लगभग दोगुनी है। जिस आधार पर लगभग 72 मिलियन टन कार्बन डाइऑक्साइड के अवशोषण का अनुमान है, जो जलवायु परिवर्तन के खिलाफ वैश्विक लड़ाई में उत्तर प्रदेश का महत्वपूर्ण योगदान है। पौधरोपण महा अभियान ने इस वर्ष उत्तर प्रदेश में 'एक पेड़ मां के नाम 2-0' थीम के तहत 37.21 करोड़ से अधिक पौधों का रोपण कर एक नया रिकॉर्ड बनाया है। पिछले आठ वर्षों से प्रदेश में चल रहे पौध रोपण महाभियान के तहत अब तक 240 करोड़ से अधिक पौधे लगाए जा चुके हैं। वन विभाग की ओर से जारी की गई वर्ष 2021-22 से लेकर 2024-25 तक रोपित किए गए पौधों की जीवितता लगभग 86.67 प्रतिशत दर्ज हैं। साथ ही इस अभियान के चलते प्रदेश में हरित आवरण और फॉरेस्ट कार्बन स्टॉक में भी राष्ट्रीय औसत से तीव्र वृद्धि दर्ज की गई है। वन विभाग ने पौधरोपण की जीवितता सुनिश्चित करने के लिए विशेष मॉनिटरिंग और मूल्यांकन व्यवस्था की है। वन विभाग की अनुश्रवण शाखा की रिपोर्ट के अनुसार वर्ष 2021-22 में पौधों की जीवितता 76.87 प्रतिशत, 2022-23 में 83.73 प्रतिशत, 2023-24 में 90.04 प्रतिशत और 2024-25 में हुए सर्वेक्षण के अनुसार 96.06 प्रतिशत दर्ज की गई है।

प्रथम पृष्ठ के शेष...

उदयपुर फाइल्स....

सिब्बल ने अदालत को सफलतापूर्वक यह बताया की यह फिल्म देश के बहुलवादी समाज के लिए कितनी खतरनाक हो सकती है। मौलाना मदनी ने यह भी कहा कि इस फिल्म के बारे में लिया गया फैसला भविष्य के लिए भी एक नज़ीर माना जाएगा और अन्य फिल्म निर्माताओं को भी एक बड़ा सबक मिलेगा, जो फिरकापरस्त ताकतों को खुश करने की नापाक मंशा से ऐसी फिल्में बनाकर देश की शांति, एकता और सांप्रदायिक सद्भाव को नुकसान पहुंचाने की कोशिश करते हैं।

तीन बच्चों की... प्रियंका अपने चारों बच्चों सोनू (9), माधव (6), आदित्य (4) व मंगल (2) को साथ लेकर घर से निकल पड़ी और ऑटो करके केशमपुर में सेंगर नदी के घाट पर पहुंच गई। जहां से प्रियंका ने अपनी ताई गीता को फोन करके कहा की वह मरने जा रही है और फोन काट दिया। ताई गीता प्रियंका को तलाशने औरैया गई, लेकिन प्रियंका घर पर नहीं मिली। इधर प्रियंका ने चारों बच्चों को कुछ नशीला पदार्थ खिलाकर नदी में डूबो दिया। मगर ग्रामीणों को आते देख वह वहां से भाग गई। सूचना पर पुलिस पहुंची और ग्रामीणों ने नौ साल के सोनू को बाहर निकाला, जो जीवित था। जिसने पुलिस को नाम पता और घटनाक्रम बताया। इस पर परिजनों को सूचना दी गई। गोताखोर को बुलाकर नदी से छह साल के आदित्य और चार साल के माधव के शव को बाहर निकाल लिया। जबकि दो वर्ष के मंगल का शव करीब दो घंटे बाद मिला था। पुलिस ने बच्चों के शवों का पंचनामा भरकर पोस्टमार्टम के लिए भेज दिया था। पुलिस ने प्रियंका के सगे देवर मनीष की तहरीर पर प्रियंका एवं उसके प्रेमी (चचेरे देवर) आशीष उर्फ डैनी के खिलाफ हत्या सहित विभिन्न मामलों में मुकदमा दर्ज कर जांच पड़ताल की और 20 दिन में दोनों आरोपियों के विरुद्ध चार्जशीट दाखिल ली। जिसके बाद मामला एडीजे थर्ड सैफ अहमद की कोर्ट में चला। जहां पर सात लोगों सोनू (जीवित बचा पुत्र), मनीष वादी मुकदमा (मृतकों का चाचा), दिनेश (एफआईआर व जीड लेखक), शकील खान (आदित्य व माधव का पंचनामा भरा), सौरभ कुमार (मृतको का पीएम कराया), हरीश कुमार (मंगल का पंचनामा भरा) व एसआई भूपेंद्र सिंह (पर्याप्त साक्ष्य संकलन के साथ आरोपियों के खिलाफ धारा 302, 307 व 120बी में 20 दिन के अंदर आरोप पत्र दाखिल किया) की गवाही के बाद 9 माह 14 दिन बाद आरोपी मां प्रियंका को फांसी एवं उसके प्रेमी चचेरे देवर आशीष उर्फ डैनी को आजीवन कारावास की सजा सुनाई है। वादी को ओर जिला शासकीय अधिवक्ता अभिषेक मिश्र आदि ने पैरवी की। जिला शासकीय अधिवक्ता अभिषेक मिश्रा ने बताया कि कोर्ट ने इसे क्रूरतम से क्रूरतम अपराध माना है। सजा दिलाने में एडीजीसी उमेश राजपूत ने कड़ी से कड़ी सजा की पैरवी की थी।

नदी किनारों पर होगा बहुआयामी विकास कार्य: यूपी सरकार

लखनऊ, वार्ता

उत्तर प्रदेश सरकार के निर्देश पर हर नदी को उसके स्रोत से लेकर अंतिम संगम बिंदु तक चिन्हित किया जाएगा और संबंधित सभी जनपदों को संयुक्त कार्ययोजना बनाकर जरूरी कदम उठाने होंगे। इसका उद्देश्य सिर्फ नदी को फिर से प्रवाहित करना नहीं, बल्कि जल गुणवत्ता, जल उपलब्धता और जैव विविधता को टिकाऊ तरीके से संरक्षित करना भी है।

मुख्यमंत्री योगी के निर्देश पर सभी जनपदों और विभागों को आवश्यक कार्यवाही सुनिश्चित करने को कहा गया है। निर्देशों के तहत नदियों की जलधारा को सुगम बनाने के लिए डिसिल्टेशन (गाद निकासी), चैनलाइजेशन, कोर्स करेक्शन जैसे तकनीकी उपाय किए जाएंगे। साथ ही अतिक्रमण मुक्त क्षेत्र विकसित कर वहां सघन वृक्षारोपण कराना भी अनिवार्य होगा। उल्लेखनीय है कि योगी सरकार की यह पहल उत्तर प्रदेश की नदियों को 'जीवित धरोहर' के रूप में संरक्षित करने की दिशा में एक नए युग की शुरुआत है। यह मॉडल अन्य राज्यों के लिए भी प्रेरणा बन सकता है। उदाहरण के रूप में देखा जाए तो कोई नदी किसी जनपद से निकलकर अपने संगम क्षेत्र तक जितने भी जनपदों से होकर निकलेगी उन सभी पर नदी पुनरुद्धार का दायित्व होगा। हर जिले को अपने हिस्से में आने वाले नदी के क्षेत्र की सफाई, जलधारा पुनर्स्थापन और जल ्रोतों के संरक्षण के लिए कार्ययोजना तैयार करनी होगी। उसके पुनरुद्धार में संबंधित जिलों को मिलकर संरक्षणात्मक कार्य, जैसे तालाबों का जीर्णोद्धार, कैचमेंट क्षेत्र में चेक डैम और वाटर हार्वेस्टिंग यूनिट बनाना होगा। नदी से जुड़ी तालाब श्रृंखलाएं भी चिन्हित कर संरक्षित की जाएंगी। निर्देशों के क्रम में संबंधित जिलों की प्रशासनिक इकाइयों द्वारा संयुक्त कार्ययोजना बनाई जाएगी। गाद निकालने (डिसिल्टेशन) और नदी की दिशा सुधारने (कोर्स करेक्शन) के लिए उच्च तकनीकी हस्तक्षेप होगा। नदी किनारों पर सघन वृक्षारोपण और कैचमेंट क्षेत्र में भूमि जल संरक्षण की योजनाएं लागू होंगी। चेक डैम, रिचार्ज पिट्स और जल संग्रहण ढांचे बनाए जाएंगे। इसके साथ ही तालाबों और पारंपरिक जलस्रोतों का संरक्षण एवं किनारों पर पौधारोपण अनिवार्य होगा।

शाह टाइम्स क्लासीफाईड्स Sale

स्त्री के सामने लज्जित होने से बेहतर है
आज ही इलाज करा लेना खोई हुई मर्दाना ताकत दोबारा प्राप्त करने के लिए आज ही मिलें या फोन करें।
काजीजादा, अमरोहा-UP
हाशमी दवाखाना
9997161320, 8272800800

काम कोर्स उदास क्यों?
अधिक संतुष्टि, हैरतअंगेज पावर, शीघ्रपतन, नपुंसकता, बचपन की गलतियों से हमेशा के लिए छुटकारा।
फोन कर घर बैठे औषधियां डाक द्वारा प्राप्त करें।
ऋषि इन्टरनेशनल
08899787114
09808917010

Cipzer
HEALTH WITH CARE
जॉन्डिस क्योर
लिवर का जिगरी दोस्त
भूख की कमी, बदहज़मी, जॉन्डिस, फैटी लीवर, एल्कोहलिक लिवर डिसीज आदि से लड़ने की ताकत देता है ताकि आप रहे फिट एण्ड एक्टिव
प्रमुख मेडिकल स्टोर पर उपलब्ध।
86 8484 5757 info@cipzer.com

वैधानिक सूचना
पाठकों को सुझाव दिया जाता है कि इस अखबार में प्रकाशित होने वाले सभी विज्ञापनों पर कार्यवाही करने से पहले पूरी जांच-पड़ताल कर लें तथा उचित सलाह ले लें। कोई भी अभिदाता जो इस अखबार में प्रकाशित किसी भी विज्ञापन के संदर्भ में कोई राशि भेजता है, किसी चिकित्सीय सलाह पर कोई कार्यवाही या खर्च करता है या कोई वचन देता है, तो ऐसा वह स्वविवेक, बुद्धि तथा जोखिम पर करेंगे। कम्पनी, प्रकाशक या उसका कोई कर्मचारी विज्ञापनदाता या उसके किसी उत्पाद या सेवा हेतु किये गये किसी दावे की सच्चाई का आश्वासन नहीं देते तथा ऐसे विज्ञापनों विश्वास करके किसी व्यक्ति को हुई क्षति, हानि परिणाम के लिए जिम्मेदार नहीं होंगे।

एक लाख करोड़ के निवेश की ग्राउंडिंग सेरेमनी तैयारियां जोरों पर

गृहमंत्री अमित शाह होंगे शामिल, सीएम ने समयबद्ध तैयारियों के दिए निर्देश

■ मुख्यमंत्री पुष्कर धामी ने उच्च स्तरीय अधिकारियों के साथ की समीक्षा
वर्ष 2023 में आयोजित ग्लोबल इन्वेस्टर्स समिट में हुए 3.5 करोड़ के एमओयू

शाह टाइम्स ब्यूरो

देहरादून। रुद्रपुर में प्रस्तावित 1 लाख करोड़ रूपये की ग्राउंडिंग सेरेमनी के सफल आयोजन के लिए मुख्यमंत्री पुष्कर सिंह धामी ने गुरुवार को मुख्यमंत्री आवास में उच्च स्तरीय बैठक के दौरान अधिकारियों को तैयारियाँ समयबद्ध रूप से पूर्ण करने के निर्देश दिए। उन्होंने कहा कि यह कार्यक्रम भव्य और प्रभावशाली स्वरूप में आयोजित किया जाए, जिससे राज्य की औद्योगिक प्रगति को नई गति और पहचान मिले।

मुख्यमंत्री ने कहा कि इस भव्य आयोजन में केंद्रीय गृह एवं सहकारिता मंत्री अमित शाह मुख्य अतिथि होंगे। यह आयोजन राज्य के औद्योगिक भविष्य को नई दिशा देगा तथा उत्तराखंड के युवाओं को रोजगार के व्यापक अवसर प्रदान करेगा। वर्ष 2023 में आयोजित ग्लोबल इन्वेस्टर्स समिट के दौरान राज्य सरकार को रुपये 3.5 लाख करोड़ के निवेश प्रस्ताव प्राप्त हुए थे। इनमें से रुपये 1 लाख करोड़ की ग्राउंडिंग हो चुकी है, जो उत्तराखंड के औद्योगिक विकास के प्रति निवेशकों के विश्वास को दर्शाता है।

मुख्यमंत्री ने कहा कि यह आयोजन स्थानीय उद्यमिता को प्रोत्साहन देगा और राज्य की आर्थिक समृद्धि के नए द्वार खोलेगा।

उन्होंने अधिकारियों को निर्देश दिए गए हैं कि आयोजन से जुड़ी सभी व्यवस्थाएं सजगता और समन्वय के साथ सुनिश्चित की जाएं, जिससे राज्य की सकारात्मक छवि और निवेश-अनुकूल वातावरण को देश-दुनिया के समक्ष सशक्त रूप से प्रस्तुत किया जा सके। बैठक में प्रमुख सचिव आर. के.सुधांशु, आर.मीनाक्षी सुंदरम, सचिव शैलेश बगोली, विनय शंकर पाण्डेय, अपर पुलिस महानिदेशक ए.पी.अंशुमन, विशेष सचिव डॉ. पराग मधुकर धकाते, अपर सचिव बंशीधर

श्री कैंचीधाम मंदिर ट्रस्ट ने सीएम आपदा राहत कोष में दिए 2.5 करोड़

देहरादून(शाह टाइम्स)। श्री कैंची धाम मन्दिर ट्रस्ट ने प्रदेश में आपदा पीड़ित परिवारों को मदद के लिये मुख्यमंत्री राहत कोष में 2.50 करोड़ की आर्थिक सहायता दी है। मुख्यमंत्री पुष्कर सिंह धामी ने इस सहायता प्रदान करने के लिए ट्रस्ट के प्रयासों की सराहना की है। मुख्यमंत्री ने कहा कि कैंची धाम मन्दिर ट्रस्ट की और से आपदा पीड़ितों की मदद के साथ ही शिक्षा व स्वास्थ्य के क्षेत्र में किया जाने वाला सहयोग मानवता की बड़ी सेवा है। मुख्यमंत्री ने कहा कि कैंची धाम में प्रतिवर्ष श्रद्धालुओं की बढ़ती संख्या के दृष्टिगत यातायात की सुगमता के लिये कैंची धाम बाईपास के लिए वन भूमि प्रस्ताव को केन्द्रीय वन एवं पर्यावरण मंत्रालय से सैद्धांतिक स्वीकृति मिलने के बाद उक्त सड़क का तेजी से निर्माण किया जा सकेगा, जिससे क्षेत्रीय लोगों एवं पर्यटकों को आवाजाही में सुविधा मिलेगी साथ ही कैंची धाम और भवाली के पास लगने वाले जाम से भी मुक्ति मिलेगी। मुख्यमंत्री ने कहा कि कैंची धाम में आने वाले श्रद्धालुओं की सुविधा के लिये अन्य कई योजनायें भी क्रियान्वित की जा रही हैं।

यमुनोत्री हाईवे 12 दिनों बाद हुआ बहाल

शाह टाइम्स संवाददाता

उत्तरकाशी। बीते 29 जून को अतिवृष्टि से यमुनोत्री हाईवे भूस्खलन से बंद हो गया था जिसे 12 दिन बाद बहाल कर दिया गया है। लंबे समय समय बंद पड़ी यमुनोत्री हाईवे पर श्रद्धालुओं की सैंकड़ों वाहन फंसे थे। गुरुवार दोपहर बाद एनएच द्वारा यमुनोत्री राष्ट्रीय राजमार्ग ओजरी के पास बैली ब्रिज का निर्माण पूरा होने वाहनों हेतु यातायात सुचारु किया गया है। यात्रा सुचारू होने से जिला प्रशासन एवं एन एच बड़कोट ने राहत की सांस ली है। वहीं उपजिलाधिकारी बड़कोट बृजेश तिवारी ने बताया कि गुरुवार दोपहर बाद यमुनोत्री हाईवे यातायात के लिए बहाल हो गया। उन्होंने बताया कि पहले फंसे हुऐ वाहनों को ऊपर से निकाले जा रहे उसके बाद धाम के लिए भी वाहनों कुछ आवाजाही सुचारू की जा रही है। बता दें कि 29 जून को यमुनोत्री क्षेत्र में अतिवृष्टि से ओजरी में यमुनोत्री हाईवे का एक हिस्सा वाशआउट हो गया था। जिसके बाद सड़क हिस्से पर वैली ब्रिज लगाने का कार्य युद्धस्तर पर जारी रहा है। वैली ब्रिज का आवश्यक सामग्री वाहन द्वारा सिलाई बैंड तक पहुंचा दी गई है, धीरे-धीरे आवश्यकतानुसार ओजरी तक पहुंचाया गया है।

इधर जिलाधिकारी प्रशांत आर्य भी निर्माण कार्यों की प्रगति की समीक्षा करते हुए अधिकारियों को निर्देश देते रहे हैं। जिसके बाद आज दोपहर बाद यमुनोत्री हाईवे बहाल हो सका। वहीं सिलाई बैंड के पास भी भी भूस्खलन से हाईवे क्षतिग्रस्त हुई थी जिसे पूर्व में ही यातायात के लिए खोल दिया गया है,जिससे क्षेत्र में आवागमन आंशिक रूप से बहाल हो सका है।

कोलकाता टीटीएफ में चमका उत्तराखंड पर्यटन

■ सांस्कृतिक और प्राकृतिक विरासत ने खींचा सबका ध्यान

शाह टाइम्स प्रमुख संवाददाता

देहरादून । उत्तराखण्ड पर्यटन ने कोलकाता में आयोजित तीन दिवसीय ट्रैवल एंड टूरिज्म फेयर (टीटीएफ) में अपनी समृद्ध सांस्कृतिक, धार्मिक और प्राकृतिक विविधता की भव्य प्रस्तुति देकर दर्शकों का मन मोह लिया। 10 से 12 जुलाई 2025 तक आयोजित इस आयोजन में उत्तराखण्ड पर्यटन विकास परिषद् ने प्रभावशाली भागीदारी की।

भारत के सबसे बड़े ट्रैवल शो नेटवर्क टीटीएफ के इस संस्करण का उद्घाटन जम्मू-कश्मीर के मुख्यमंत्री उमर अब्दुला ने किया। उन्होंने विभिन्न राज्यों के स्टॉलों का अवलोकन करते हुए उत्तराखंड मंडप का विशेष दौरा किया और वहां प्रदर्शित प्रचार सामग्री की सराहना की।

उत्तराखंड के स्टॉल पर चारधाम यात्रा, मानसखण्ड एक्सप्रेस, साहसिक पर्यटन, धार्मिक स्थलों और नई पर्यटन नीतियों की जानकारी आगंतुकों को दी गई। राज्य की पर्यटन संभावनाओं और सुविधाओं से ट्रैवल एजेंट्स, मीडिया प्रतिनिधियों और निवेशकों को भी अवगत कराया गया। इस बार टीटीएफ में राजस्थान, गोवा, उत्तर प्रदेश, छत्तीसगढ़, पंजाब, ओडिशा, तमिलनाडु, दिल्ली सहित लगभग 25 होटल व्यवसायियों ने भी भाग लिया।

उत्तराखण्ड टूरिज्म की इस भागीदारी को राज्य की राष्ट्रीय व अंतरराष्ट्रीय पर्यटन छवि को मजबूत करने और स्थायी पर्यटन को बढ़ावा देने की दिशा में एक अहम कदम माना जा रहा है। इससे न केवल पर्यटकों की संख्या बढ़ेगी बल्कि पर्यटन आधारित रोजगार के अवसरों में भी इजाफा होगा।

इलेक्ट्रिक वाहन (मैन्यूफैक्चरिंग एंड परचेजिंग) पॉलिसी-2025 हो रही तैयार

ग्रीन परिवहन की अवधारणा के प्रावधान हों पॉलिसी में शामिल: वर्धन

मुख्य सचिव की अध्यक्षता में आयोजित बैठक में ड्राफ्ट किया गया प्रस्तुत

शाह टाइम्स ब्यूरो

देहरादून। राज्य में इलेक्ट्रिक वाहनों के संचालन एवं निर्माण के लिए नीति तैयार की जी रही है। नीति का ड्राफ्ट बनकर तैयार हो गया है। मुख्य सचिव आनंद बर्धन की अध्यक्षता में सचिवालय सभागार में परिवहन विभाग और संबंधित अधिकारियों द्वारा उत्तराखंड की इलेक्ट्रिक वाहन (मैन्युफैक्चरिंग एंड परचेजिंग) पॉलिसी- 2025 का ड्राफ्ट प्रस्तुत किया गया। उत्तराखंड में इलेक्ट्रिक वाहन के अनुकूल इकोसिस्टम तैयार करने के उद्देश्य से तैयार की जा रही ई.वी. पॉलिसी के विभिन्न आयामों पर विस्तारपूर्वक चर्चा की गई।

मुख्य सचिव ने परिवहन विभाग व संबंधित विभागीय अधिकारियों को निर्देशित किया कि उत्तराखंड में ग्रीन परिवहन की अवधारणा को साकार करने व प्रधानमंत्री के इलेक्ट्रिक वाहन के संबंध में 2030 तक के लक्ष्य के अनुरूप पॉलिसी में मैन्युफैक्चरर, उपभोक्ता और संचालक सभी के लिए बेहतर इंसेंटिव का प्रावधान शामिल करें जिससे इलेक्ट्रिक वाहन का एक बेहतर इकोसिस्टम डेवलप हो सके। उन्होंने बेहतर इंसेंटिव के साथ-साथ इलेक्ट्रिक वाहन के अनुकूल में आने वाले अवरोधों के त्वरित समाधान के लिए पॉलिसी में प्रभावी और त्वरित निगरानी तंत्र का प्रावधान करने के भी निर्देश दिए। बैठक में प्रमुख सचिव आर. मीनाक्षी सुंदरम, सचिव विनय शंकर पांडेय, डॉ. आर. राज. `श कुमार व एस. एन. पांडेय सहित संबंधित अधिकारी उपस्थित थे।

इलेक्ट्रिक वाहनों के लिए अनुकूल वातारवरण: पांडेय

सचिव विनय शंकर पांडेय और परिवहन विभाग द्वारा प्रेजेंटेशन के माध्यम से बताया कि उत्तराखंड में इलेक्ट्रिक वाहन के अनुकूल वातावरण तैयार करने के लिए इस पॉलिसी में मैन्युफैक्चरर से लेकर उपभोक्ता, संचालक और चार्जिंग स्टेशन स्थापन इत्यादि के लिए बेहतर इंसेंटिव का प्रावधान किया जा रहा है। कहा कि इस पॉलिसी में कार्बन क्रेडिट बेनिफिट के लिए प्रेरक इंसेंटिव, इंडस्ट्री साइड और उपभोक्ता साइड के लिए इंसेंटिव, कैपिटल सब्सिडी, स्टाम्प ड्यूटी, ब्याज सब्सिडी, भूमि रिबेट, रिसर्च एंड डेवलपमेंट फैसिलिटी इत्यादि सभी के लिए इंसेंटिव का प्रावधान की बात है। इसमें वाहन की अलग-अलग श्रेणी टू व्हीलर, थ्री व्हीलर, फोर व्हीलर, ई बस इत्यादि के क्रम में इंसेंटिव का प्रावधान शामिल होगा। उन्होंने अवगत कराया कि भारत में कुल वाहन की संख्या 34 करोड़ है। जिसमें 61.65 लाख इलेक्ट्रिक वाहन शामिल है। उत्तराखंड में कुल वाहन 4215496 हैं जिसमें कुल इलेक्ट्रिक वाहन 84614 हैं।

डीएम पहुंचे मुखवा गांव, अक्टूबर तक शुरू होगा मुखवा-जांगला मोटर मार्ग कार्य

शाह टाइम्स संवाददाता

उत्तरकाशी, 10 जुलाई : गंगा घाटी के हर्षिल- मुखवा-जांगला मोटर मार्ग निर्माण को लेकर पंचायत चुनाव न करने की चेतावनी के बाद जिला प्रशासन ने डैमेज कंट्रोल करने उतरा है।

गुरुवार को जिलाधिकारी प्रशांत आर्य मुखवा गांव में पहुंच कर ग्रामीणों के साथ बैठक कर हर्षिल-मुखवा-जांगला मोटर मार्ग निर्माण को लेकर क्षतिपूरक वृक्षारोपण भूमि (ब स्दक) के लिए राज्य सरकार की भूमि उपलब्ध कराये जाने के मामले के सम्बंध में संबंधित अधिकारियों, ग्रामीणों व संस्थाओं के पदाधिकारियों साथ की समीक्षा बैठक की।

उन्होंने मार्ग निर्माण के लिए समन्वय बनाकर प्रस्ताव तैयार करने के संबंधित अधिकारियों को निर्देश दिए।

गौरतलब है कि मुखवा क्षेत्र के स्थानीय निवासियों की लंबे समय से चली आ रही सड़क की समस्या को गंभीरता से लेते हुए जिलाधिकारी ने मुखवा पहुंचे और इस संदर्भ में पूर्व में दिये गए निर्देशों पर की गई कार्यवाही की समीक्षा की तथा उक्त मार्ग को लेकर गंगा मंदिर समिति और ग्रामीणों की समस्या को सुना और उनकी समस्या के जल्द निस्तारण का आश्वासन दिया।

जिलाधिकारी ने कहा कि यह मार्ग न केवल आवागमन की सुविधा से बल्कि क्षेत्र के धार्मिक, सांस्कृतिक, सामरिक और आर्थिक विकास के लिए भी अत्यंत महत्वपूर्ण है। जिलाधिकारी द्वारा राज्य योजना के अन्तर्गत जनपद के हर्षिल, मुखवा, जांगला मोटर मार्ग निर्माण हेतु क्षतिप.ूरक वृक्षारोपण (ब) के लिए राज्य सरकार की भूमि उपलब्ध कराये जाने के निर्देश दिये गये है और इसके संबंध में संबंधित अधिकारी से जांच कराकर सरकार के स्वामित्व की भूमि का चिन्हीकरण किये जाने को कहा। जिलाधिकारी ने कहा कि प्रशासन मुखवा-जांगला मोटर मार्ग को लेकर गंभीर है तथा सभी स्तरों पर मार्ग निर्माण में आ रही बाधाओं का परीक्षण किया जा रहा है। सभी संबंधित विभागों से मार्ग निर्माण में आ रही बाधाओं का जल्द से जल्द निराकरण करने के लिये समन्वय बनाकर कार्य करने और पूरी परियोजना का प्रस्ताव तैयार करने के निर्देश दिये गए हैं।

■ मुखवा के ग्रामीणों ने नहीं करवाया पंचायत चुनाव के नामांकन।। मुखवा गांव में अब अलग से करवाने पड़ेंगे पंचायत चुनाव

उल्लेखनीय है कि उक्त मार्ग निर्माण न होने के कारण मुखवा गांव के ग्रामीणों ने पंचायत चुनाव का बहिष्कार की चेतावनी पूर्व में ही दे दी थी। जिसके बाद राज्य निर्वाचन आयोग के चुनाव कार्यक्रम जारी होने के बाद मुखवा के ग्रामीणों ने 5 जुलाई भी नामांकन के अंतिम दिन भी ग्राम पंचायत प्रधान, क्षेत्र पंचायत, ग्राम पंचायत के सदस्यों के लिए नामांकन ही नहीं करवाया गया।

ग्रामीणों का साफ संदेश था कि रोड नहीं तो वोट भी नहीं।

इधर ग्रामीणों ने बताया कि जिलाधिकारी द्वारा ग्राम मुखवा में बैठक आहूत की गई जिसमें उन्होंने आश्वासन दिया गया तीन माह 28 अक्टूबर तक मुखवा -जांगला मोटर मार्ग पर निर्माण कार्य शुरू होगा जिस पर सभी ग्रामीणों ने सहमति जताते हुए 23 अक्टूबर के बाद चुनाव कराने पर भी अपनी सहमति दी।

बैठक में गंगा मंदिर समिति के सचिव सुरेश सेमवाल,सदस्य अशोक सेमवाल,अध्यक्ष गंगा सभा संदीप सेमवाल, अध्यक्ष गंगोत्री व्यापार मंडल अनिल नौटियाल, राजेश सेमवाल सहित विभिन्न पदाधिकारी एवं

डीएफओ डी.पी बलूनी , अधिशासी अभियंता लोनिवि अंदीप राणा सहित विभिन्न अधिकारी उपस्थित रहे।

चुनाव के लिए 4203 प्रत्याशियों के नामांकन जांच में मिले वैध

शाह टाइम्स संवाददाता

गोपेश्वर।त्रिस्तरीय पंचायत सामान्य निर्वाचन 2025 के तहत चमोली में नाम निर्देशन पत्रों की जांच की प्रक्रिया पूर्ण हो गई है। नामांकन पत्रों की जांच के दौरान जनपद में जिला पंचायत सदस्य, प्रधान ग्राम पंचायत, सदस्य क्षेत्र पंचायत और सदस्य ग्राम पंचायत के 4203 प्रत्याशियों के नामांकन पत्र वैध पाए गए हैं। जबकि इस दौरान 186 प्रत्याशियों के नामांकन पत्र विभिन्न कारणों से निरस्त कर दिए गए हैं।

त्रिस्तरीय पंचायत चुनावों के लिए नाम निर्देशन पत्रों की जांच पूर्ण होने के बाद चमोली जनपद में जिला पंचायत सदस्य पद के लिए 138 प्रत्याशियों के नामांकन वैध पाए गए हैं। नाम निर्देशन पत्रों की जांच के दौरान प्रधान ग्राम पंचायत के 1654 नामांकन वैध पाए गए,जबकि 16 प्रत्याशियों के नामांकन निरस्त किए गए हैं। वहीं सदस्य क्षेत्र पंचायत 790 और सदस्य ग्राम पंचायत के 1621 प्रत्याशियों के नामंकन वैध पाए गए। नाम निर्देशन पत्रों की जांच में सदस्य क्षेत्र पंचायत के 12 तथा सदस्य ग्राम पंचायत के 158 नामांकन निरस्त किए गए हैं। वर्तमान में जनपद में सभी पदों के लिए 4203 प्रत्याशियों के नामांकन वैध घोषित किए गए हैं। जिसके बाद अब 10 व 11 जुलाई को नामवापसी की प्रक्रिया पूर्ण होने के बाद प्रत्याशियों को प्रथम चरण के लिए 14 जुलाई और द्वितीय चरण के लिए 18 जुलाई को प्रतीक चिन्ह आवंटन की प्रक्रिया संपन्न की जाएगी।

जिला निर्वाचन अधिकारी संदीप तिवारी ने बताया कि राज्य चुनाव आयोग की ओर से निर्धारित तिथियों के अनुसार नामांकन और नाम निर्देशन पत्रों के जांच की प्रक्रिया पूर्ण कर ली गई है। नाम वापसी की प्रक्रिया पूर्ण होने के बाद प्रत्याशियों को प्रतीक चिन्ह आवंटित किए जाएंगे। साथ ही उन्होंने बताया कि जनपद में शान्तिपूर्ण और सफल मतदान प्रक्रिया के लिए पुख्ता इंतजाम किए जा रहे हैं।

एडीजी व आईजी गढ़वाल ने कांवड़ मेले में लगे सभी पुलिस बल को दिए निर्देश

शाह टाइम्स संवाददाता

कोटद्वार। कावड़ मेला के दृष्टिगत अपर पुलिस महानिदेशक अपराध एवं कानून व्यवस्था वी. मुरूगेशन व पुलिस महानिरीक्षक गढ़वाल परिक्षेत्र राजीव स्वरूप द्वारा कांवण यात्रा सम्बन्धी व्यवस्थाओं के संबंध में जनपद पौड़ी, देहरादून व टिहरी के समस्त पुलिस बल की ब्रीफिंग कर ड्यूटी में लगे सभी कार्मिक से समर्पित भाव व सहयोगात्मक व्यवहार से ड्यूटी पर नियुक्त रहने के साथ-साथ सजग व सतर्क रहकर ड्यूटी करने हेतु प्रेरित किया गया।

साथ मेला संचालन हेतु बनाये गये यातायात प्लान के अनुसार ही यातायात व्यवस्था को सुचारु रुप से संचालित करने हेतु निर्देशित किया गया। उन्होंने बताया कि ड्यूटी के दौरान कांवडियों हेतु बनाए गए प्लान

■ कावड़ मेला ड्यूटी करने के साथ ही यात्रियों के साथ अतिथि देव भवः का करें व्यवहार

से स्थानीय व्यक्तियों को अनावश्यक परेशानियों का सामना न करना पड़े इसका ध्यान रखा जाए। इसके अलावा कांवड मेले के दौरान सोशल मीडिया व अन्य माध्यमों से अफवाह फैलाने वालों पर कड़ी नजर रखने हेतु भी निर्देशित किया गया। इस दौरान एसएसपी पौड़ी लोकेश्वर सिंह, एसएसपी देहरादून अजय सिंह व एसपी टिहरी आयुष अग्रवाल सहित वरिष्ठ पुलिस अधिकारीयों द्वारा भी कावंड़ मेला व्यवस्था को सकुशल सम्पादन करने हेतु सम्बन्धितों को निर्देशित किया गया।

जंगली जानवरों से बर्बाद हो रही किसानों की मेहनत

शाह टाइम्स संवाददाता

नई टिहरी। नरेंद्रनगर विधानसभा क्षेत्र के दर्जनों गांवों में जंगली जानवर किसानों की मेहनत पर पानी फेर रहे हैं। दोगी पट्टी के ग्राम मजियाडी सहित कई गांवों में जंगली सुअर, बंदर और लंगूरों के झुंड किसानों की फसलों को तबाह कर रहे हैं, जिससे क्षेत्र के किसान बेहद हताश और नाराज हैं। किसानों ने शासन-प्रशासन से मांग की है कि फसलों को वन्यजीवों से बचाने के लिए ठोस नीति बनाई जाए और उन्हें हुए नुकसान की भरपाई की जाए।

ग्राम मजियाडी के 70 वर्षीय किसान कुंवर सिंह और मंगसीर सिंह ने बताया कि जंगली सुअरों के झुंड ने एक ही रात में उनकी चार महीने की मेहनत को पूरी तरह से नष्ट कर दिया। उन्होंने बताया कि उनके खेतों में अदरक, मक्का, धनिया और अन्य सब्जियों की फसल

पूरी तरह तैयार थी, लेकिन सुअरों ने खेतों में घुसकर सब कुछ तहस-नहस कर दिया। कुंवर सिंह ने बताया कि उन्होंने बाजार से 80 रुपये प्रति किलो की दर से करीब 5 कुंतल अदरक का बीज खरीदा था, जिसे उन्होंने अपने चार खेतों में लगाया था। इसके अलावा, अन्य खेतों में मक्का और धनिया की खेती भी की गई थी, जो अब पूरी तरह बर्बाद हो चुकी है।

किसानों ने बताया कि खेती ही उनकी आजीविका का मुख्य जरिया है और इस तरह की घटनाएं उन्हें आर्थिक रूप से तोड़ रही हैं।

उन्होंने बताया कि वन विभाग को स्थिति से अवगत करा दिया गया है, लेकिन अब तक किसी प्रकार का मुआवजा या सहायता का आश्वासन नहीं मिला है।गांव के अन्य किसानकृजयपाल सिंह, राहुल सिंह, ओंकार सिंह, सुरेंद्र सिंह, राजेंद्र सिंह रावत, रमेश सिंह, भगवान सिंह और पूर्णा देवी ने भी यही दुख साझा किया। उनका कहना है कि मजियाडी और आस-पास के गांवों में बड़ी संख्या में किसान अदरक, मक्का और मौसमी सब्जियों का उत्पादन करते हैं, जो क्षेत्र की आर्थिकी में महत्वपूर्ण योगदान देता है। खास तौर पर अदरक की यहां अच्छी पैदावार होती है और इसकी मंडियों में काफी मांग रहती है, लेकिन जंगली जानवर हर साल इस मेहनत को नष्ट कर रहे हैं।

मंडी समिति के पूर्व अध्यक्ष बीर सिंह रावत ने भी किसानों की इस समस्या को गंभीर बताते हुए कहा कि दोगी और कुंजणी पट्टी क्षेत्र नकदी फसलों के लिए जाना जाता है।

उन्होंने कहा कि वन, कृषि और उद्यान विभाग को इस स्थिति का संज्ञान लेकर प्रभावित काश्तकारों को उचित मुआवजा देना चाहिए और भविष्य में ऐसी घटनाएं न हों, इसके लिए प्रभावी रणनीति तैयार की जानी चाहिए।

ग्रामीणों की यह मांग है कि वन विभाग फसलों को नुकसान पहुंचाने वाले जानवरों पर नियंत्रण के लिए प्रभावी कदम उठाए और सरकार किसानों को मुआवजा देने की व्यवस्था करे, ताकि उनकी मेहनत और आर्थिकी की रक्षा की जा सके।

अतिथि शिक्षकों ने पंचायत चुनाव ड्यूटी का किया विरोध

शाह टाइम्स संवाददाता

नई टिहरी। चंबा विकासखंड के अतिथि शिक्षकों ने त्रिस्तरीय पंचायत चुनाव में लगाई गई ड्यूटी का कड़ा विरोध जताते हुए स्पष्ट किया है कि जब तक उनकी लंबित समस्याओं का समाधान नहीं किया जाता, तब तक वे चुनाव संबंधी कोई भी कार्य नहीं करेंगे। शिक्षकों ने सरकार पर दोहरी नीति अपनाने का आरोप लगाते हुए कहा कि जहां एक ओर उन्हें महीनों से मानदेय नहीं दिया जा रहा, वहीं दूसरी ओर चुनाव जैसी जिम्मेदारियों में उन्हें जबरन शामिल किया जा रहा है।

बुधवार को अतिथि शिक्षकों के एक प्रतिनिधिमंडल ने खंड शिक्षाधिकारी

■ मानदेय न मिलने और समस्याओं के समाधान न होने पर जताई नाराजगी ज्ञापन सौंपते हुए कहाकृमांगें पूरी होने तक चुनाव ड्यूटी नहीं करेंगे

चंबा को ज्ञापन सौंपते हुए अवगत कराया कि मई और जून माह का वेतन अब तक नहीं मिला है, जबकि शिक्षकों ने इस अवधि में ऑनलाइन शिक्षण कार्य पूरी निष्ठा के साथ किया है। उन्होंने कहा कि वर्षों से वे नियमितीकरण, मानदेय में बढ़ोतरी और ग्रीष्मकालीन अवकाश के दौरान मानदेय देने जैसी मांगें कर रहे हैं, लेकिन सरकार लगातार उनकी अनदेखी कर रही है।

शिक्षकों ने बताया कि वे आर्थिक संकट से गुजर रहे हैं और परिवार चलाना भी मुश्किल हो गया है। इसके बावजूद उनकी मांगों को गंभीरता से न लेते हुए चुनाव ड्यूटी थोप दी गई है, जो पूरी तरह अनुचित और असंवे.दनशील रवैया है। उन्होंने चेतावनी दी कि जब तक मई और जून का बकाया मानदेय नहीं दिया जाता, तब तक वे न केवल चुनाव ड्यूटी का बहिष्कार करेंगे, बल्कि शिक्षण कार्य छोड़कर किसी अन्य प्रशासनिक कार्य में भी भाग नहीं लेंगे।

शिक्षकों का कहना है कि यह केवल चंबा ब्लॉक की समस्या नहीं है, बल्कि पूरे प्रदेशभर के अतिथि शिक्षक सरकार की इस नीति से आहत हैं और विरोध दर्ज करा रहे हैं। उन्होंने कहा कि जब तक उन्हें समान अधिकार और समय पर भुगतान नहीं मिलता, तब तक वे अपने दायित्वों से पीछे हटने को मजबूर रहेंगे।

ज्ञापन पर सौरभ तड़ियाल, सुनील भट्ट, विभूति जुयाल, राजबाला चौहान, सीमा तोपवाल सहित कई अन्य शिक्षकों के हस्ताक्षर हैं। अतिथि शिक्षकों ने स्पष्ट किया है कि वे सम्मानजनक व्यवहार और न्यायोचित मांगों के साथ खड़े हैं और सरकार को अब इन्हें नजरअंदाज नहीं करना चाहिए।

अच्छे समाज को बनाने में गुरुओं को योगदान जरूरी - ऋतु खण्डूडी भूषण

शाह टाइम्स संवाददाता

कोटद्वार। विधानसभा अध्यक्ष ऋतु खण्डूडी भूषण ने गुरु पूर्णिमा के अवसर पर कोटद्वार विधानसभा के जानकीनगर में स्थित हेमदास सरस्वती शिशु मंदिर में आयोजित कार्यक्रम में शामिल होकर सभी कोटद्वार विधानसभा के सभी शिशु मंदिर विद्यालयों में कार्यरत शिक्षक दृ शिक्षिकाओं को शुभकामनाएं प्रेषित की। अध्यक्ष ऋतु खण्डूडी ने अपने संबोधन में गुरुओं के महत्व पर जोर दिया, उन्होंने कहा कि गुरुओं के सही मार्गदर्शन से हम एक अच्छे समाज की रचना कर सकते है। शिक्षकों का काम एक विद्यार्थी को पढ़ाने के साथ एक अच्छे समाज में अच्छा नागरिक बनाने का भी होना चाहिए। उन्होंने मां के बाद दूसरे नंबर पर गुरुओं की महत्वत्ता को बताया और कहा कि हमारा लक्ष्य सिर्फ नंबर लाकर टॉप करवाना बच्चों को नहीं होना चाहिए, हमें उन्हें ऐसा हुनर भी देने की आवश्यकता है जिससे वह समाज में रहकर अन्य लोगों के लिए प्रेरणा बन सके। ऋतु खण्डूडी ने शिक्षक के रूप में अपने दिनों को भी याद किया और सभी शिक्षकदृशिक्षकों को सम्मानित कर गुरु पूर्णिमा की बधाई दी। इस अवसर पर जिलाध्यक्ष राजगौरव नौटियाल, पार्षद नगर निगम कोटद्वार नीरूबाला खंतवाल, हरि सिंह पुंडीर, इफको डायरेक्टर उमेश त्रिपाठी, उमेद सिंह बिष्ट, रितेश शर्मा,प्रदीप नौटियाल, अनीता आर्य, मंच संचालन मंडल अध्यक्ष विकासदीप मित्तल आदि लोग उपस्थित रहे।

चंबा बाजार में नौ पेटी अवैध अंग्रेजी शराब के साथ व्यक्ति गिरफ्तार

शाह टाइम्स संवाददाता

नई टिहरी। चंबा थाना पुलिस ने अवैध शराब तस्करी के खिलाफ चलाए जा रहे अभियान के तहत एक बड़ी सफलता हासिल करते हुए एक व्यक्ति को नौ पेटी अवैध अंग्रेजी शराब के साथ गिरफ्तार किया है। आरोपी के खिलाफ आबकारी अधिनियम के तहत मामला दर्ज कर लिया गया है और उससे पूछताछ जारी है।

चंबा थाना प्रभारी दिलबर सिंह नेगी ने जानकारी देते हुए बताया कि बीती शाम पुलिस टीम चंबा बाजार क्षेत्र में नियमित चेकिंग अभियान चला रही थी। इसी दौरान एक संदिग्ध व्यक्ति को रोका गया, जिसकी तलाशी लेने पर उसके पास से नौ पेटी अवैध अंग्रेजी शराब बरामद की गई। मौके पर शराब से संबंधित कोई वैध दस्तावेज प्रस्तुत न करने पर आरोपी को तुरंत हिरासत में ले लिया गया।

गिरफ्तार आरोपी की पहचान धनवीर सिंह नेगी (40 वर्ष), पुत्र स्वर्गीय रणवीर सिंह नेगी, निवासी डडासली, थाना चंबा के रूप में हुई है। पुलिस ने आरोपी के खिलाफ उत्तराखंड आबकारी अधिनियम के तहत मुक.दमा दर्ज कर आवश्यक वैधानिक कार्रवाई शुरू कर दी है।

थानाध्यक्ष ने बताया कि क्षेत्र में अवैध शराब के कारोबार पर पूरी तरह नजर रखी जा रही है और ऐसे मामलों में पुलिस की कार्रवाई आगे भी इसी सख्ती के साथ जारी रहेगी। उन्होंने आमजन से अपील की कि वे इस तरह की गतिविधियों की जानकारी पुलिस को तत्काल दें, ताकि अवैध तस्करी पर पूरी तरह अंकुश लगाया जा सके।

चुनाव को लेकर मतदान अधिकारियों को दिया गया प्रशिक्षण

शाह टाइम्स संवाददाता

नई टिहरी। जनपद टिहरी गढ़वाल में त्रिस्तरीय पंचायत सामान्य निर्वाचन-2025 की निष्पक्ष, शांतिपूर्ण और सुचारु रूप से सम्पन्नता सुनिश्चित करने के लिए प्रशासनिक स्तर पर तैयारियां जोरों पर हैं। इसी क्रम में गुरुवार को त्रिहरी सिनेमा हॉल, नगरपा.लिका परिषद बौराड़ी, नई टिहरी में मुख्य विकास अधिकारी एवं उप जिला निर्वाचन अधिकारी (पंचायत) वरुणा अग्रवाल की उपस्थिति में मतदान अधिकारी प्रथम के लिए प्रशिक्षण कार्यशाला आयोजित की गई। इस अवसर पर कुल 237 मतदान अधिकारियों को सैद्धांतिक और व्यावहारिक प्रशिक्षण प्रदान किया गया। प्रशिक्षण कार्यशाला में उप जिला निर्वाचन अधिकारी वरुणा अग्रवाल ने सभी कार्मिकों से आह्वान किया कि वे

चुनाव से संबंधित प्रशिक्षण को पूरी गंभीरता से लें और निर्वाचन आयोग के दिशा-निर्देशों का गहन अध्ययन कर अपने कार्यों का कुशलतापूर्वक निर्वहन करें। उन्होंने सभी मतदान अधिकारियों को निर्देश दिए कि वे समय से अपने मतदेय स्थलों पर पहुंचें, आरओ, एआरओ और पीठासीन अधिकारियों के निरंतर संपर्क में रहें तथा चुनाव प्रक्रिया के दौरान किसी भी प्रकार के आतिथ्य से बचें।

उन्होंने बरसात के मौसम को ध्यान में रखते हुए सतर्कता बरतने की अपील की और कहा कि यदि मतदान के दिन रास्तों में मलबा या अवरोध उत्पन्न होता है तो उसकी जानकारी तुरंत निर्वाचन कंट्रोल रूम को दें, ताकि आवश्यक कार्रवाई की जा सके।

उन्होंने यह भी कहा कि जिन कार्मिकों को स्वास्थ्य संबंधी परेशानियां हैं, वे अपनी सेहत का विशेष ध्यान रखें।

प्रशिक्षण के दौरान डीपीआरओ एवं मास्टर ट्रेनर एम.एम. खान ने मतदान अधिकारी प्रथम द्वारा किए जाने वाले कार्यों की विस्तृत जानकारी दी। उन्होंने लिफाफों एवं प्रपत्रों की पहचान, मतपेटी को खोलने, बंद करने एवं सील करने की प्रक्रिया, मतदान सामग्री का रखरखाव, साइन बोर्ड की व्यवस्था, अभिलेखों की सुरक्षा और मतदाता पहचान पत्र से जुड़ी सभी प्रक्रियाओं के बारे में विस्तार से बताया।प्रशिक्षण कार्यक्रम के दौरान देवेन्द्र कंडारी सहित अन्य संबंधित अधिकारी भी उपस्थित रहे। कार्यशाला का मुख्य उद्देश्य था कि मतदान अधिकारी चुनावी प्रक्रिया को न केवल तकनीकी रूप से समझें, बल्कि व्यावहारिक स्तर पर भी पूरी दक्षता के साथ अपने कर्तव्यों का निर्वहन करें।

एक नजर ....

गुरु पूर्णिमा के अवसर पर किया हवन यज्ञ

कोटद्वार। गुरु पूर्णिमा के अवसर पर भारत स्वाभिमान न्यास व पतंजलि योग समिति द्वारा नजीबाबाद रोड़ स्थित जिला कार्यालय में यज्ञ और हवन का आयोजन किया गया। इस अवसर पर वक्ताओं ने कहा कि यह दिन अपने गुरुओं को नमन करने का दिन है। उनकी प्रेरणा और शक्ति हमारी शिक्षा का आधार रही है। यह दिन हमें यह याद दिलाता है कि हमारे जीवन में गुरु का कितना महत्वपूर्ण स्थान है। हमारे शिक्षक ही हमें जीवन में सही राह दिखाते हैं और हमें अज्ञानता से ज्ञान की ओर ले जाते हैं। तत्पश्चात स्वामी रामदेव एवं आचार्य बालकृष्ण के बताए योग, आयुर्वेद और स्वदेशी के सिद्धांत को जन-जन तक पहुंचाने का निर्णय भी लिया गया। हवन यज्ञ के बाद मिष्ठान वितरण भी किया गया। कार्यक्रम में भारत स्वाभिमान न्यास के जिला प्रभारी दिनेश जुयाल, संरक्षक महेश आनंद कंडवाल, सत्यनारायण नौटियाल, चंद्र किशोर असवाल, जितेंद्र काला, विजय भाटिया और शशि भूषण अमोली आदि शामिल रहे।

ब्रह्मलीन गुरु सत्य प्रसाद बहुगुणा की प्रतिमा का हुआ अनावरण

कोटद्वार। गुरुपूर्णिमा के अवसर पर गुरुवार को श्री गुरूभ्रातृ मंडल की ओर से बालाजी मंदिर परिसर में आयोजित कार्यक्रम में ब्रह्मलीन गुरु सत्य प्रसाद बहुगुणा की प्रतिमा का वेदोक्त पद्धति से अभिषेक-पूजन कार्य संपन्न करवाया गया। अभिषेक पूजन कार्य आचार्य दिनेश प्रसाद जुयाल के सानिध्य में पं. हरीश उनियाल व पं. वीरेन्द्र कण्डवाल ने सम्पादित किया। मौके पर गुरुभातृ मंडल समिति द्वारा संस्कृत भाषा के उन्नयन के लिए उत्कृष्ट कार्य करने पर पूर्व प्राचार्य आचार्य कान्ता प्रसाद बडोला एवं श्री जगदेव सिंह संस्कृत महाविद्यालय हरिद्वार के वर्तमान प्राचार्य डॉ राजेन्द्र कुमार गौनियाल को प्रशस्ति पत्र प्रदान कर सम्मानित किया गया। साथ ही शास्त्री परीक्षा में सर्वाधिक अंक प्राप्त करने वाले छात्र कमल किशोर एवं आचार्य परीक्षा में सर्वाधिक अंक प्राप्त करने वाले छात्र सुशांत भट्ट को भी प्रशस्ति पत्र प्रदान किया गया।

कोटद्वार-आनंद विहार रेल सेवा को जयपुर तक विस्तारित करने की मांग

कोटद्वार। जिला उद्योग व्यापार प्रतिनिधिमंडल ने कोटद्वार-आनंद विहार रेल सेवा को जयपुर तक विस्तारित करने की मांग की है। कहा कि इससे गढ़वाल क्षेत्र की जनता और सेना के जवानों को राजस्थान पहुंचने में आसानी होगी। इस संबध में प्रतिनिधिमंडल की ओर से गढ़वाल सांसद अनिल बलूनी को प्रेषित पत्र में कहा गया है कि इस संबध में पूर्व में भी उनसे प्रतिनिधिमंडल की वार्ता हुई थी, लेकिन इस पर अमल नहीं हो पाया। कहा कि रेलसेवा के जयपुर तक विस्तारित होने से गढ़वाल क्षेत्र की जनता और सेना के जवानों को लाभ होगा। इसके साथ ही प्रतिनिधिमंडल ने गढ़वाल सांसद से सिद्धबली जनशताब्दी रेल सेवा का समय कोटद्वार से दिल्ली के लिए प्रातः पांच बजे व दिल्ली से कोटद्वार के लिए उसी दिन शाम पांच बजे करने की मांग की है। पत्र प्रेषित करने वालों में अध्यक्ष विवेक अग्रवाल, महामंत्री लाजपतराय भाटिया, संगठन मंत्री उत्तराखंड अजय गुप्ता और कार्यकारिणी सदस्य सेवक राम मानूजा आदि थे।

राष्ट्रीय बाल स्वास्थ्य कार्यक्रम से हजारों बच्चों को मिला जीवनदायी लाभ

नई टिहरी। टिहरी जनपद में राष्ट्रीय बाल स्वास्थ्य कार्यक्रम (आरबीएसके) के प्रभावी क्रियान्वयन से हजारों बच्चों को न सिर्फ समय पर उपचार मिला, बल्कि कई बच्चों को जीवनदायी सहायता भी प्रदान की गई। इसी क्रम में बुधवार को सीएमओ कार्यालय में एक महत्वपूर्ण समीक्षा बैठक आयोजित की गई, जिसकी अध्यक्षता मुख्य चिकित्सा अधिकारी डॉ. श्याम विजय ने की।बैठक में सीएमओ डॉ. श्याम विजय ने बताया कि जिले में वर्तमान में आरबीएसके की कुल 13 टीमें सक्रिय रूप से कार्यरत हैं। ये टीमें 0 से 19 वर्ष तक के आयु वर्ग के बच्चों की स्क्रीनिंग कर रही हैं, जिसमें विकास में रुकावट, जन्मजात विकृतियां, बीमारियां और दिव्यांगता से जुड़ी कुल 29 प्रकार की समस्याओं की पहचान की जाती है।पिछले वर्ष की उपलब्धियों का उल्लेख करते हुए डॉ. विजय ने बताया कि आरबीएसके टीमों ने 66,996 स्कूल-हवपदह और 60,180 आंगनबाड़ी से जुड़े बच्चों की स्क्रीनिंग की। इस दौरान 3,010 बच्चों में खून की कमी से लेकर अन्य साधारण बीमारियों के लक्षण पाए गए, जिन्हें बेहतर इलाज के लिए जिला चिकित्सालय, प्राथमिक स्वास्थ्य केंद्रों और सामुदायिक स्वास्थ्य केंद्रों को रेफर किया गया।

नई टिहरी शहर में बरसात से निपटने की तैयारी तेज

शाह टाइम्स संवाददाता

नई टिहरी। बरसात के मौसम में संभावित आपदाजन्य परिस्थितियों से निपटने के लिए टिहरी प्रशासन ने कमर कस ली है। जिलाधिकारी नितिका खंडेलवाल द्वारा बुधवार को आयोजित बैठक में दिए गए निर्देशों के अनुपालन में अपर जिलाधिकारी ए.के. सिंह ने गुरुवार को नई टिहरी शहर का विस्तृत स्थलीय निरीक्षण किया। निरीक्षण के दौरान उन्होंने नगर क्षेत्र में जल निकासी, नालियों की सफाई, अतिक्रमण हटाने और डंपिंग जोन चिन्हित करने जैसे महत्वपूर्ण बिंदुओं पर अधिकारियों को आवश्यक निर्देश दिए।

निरीक्षण के दौरान एडीएम ने सबसे पहले दूरदर्शन केंद्र के पास स्थित लोक निर्माण विभाग की सड़क का जायजा लिया। यहां जल निकासी की व्यवस्था को सुधारने के लिए पानी को विभिन्न बिंदुओं से डायवर्ट करने और नालियों की तत्काल सफाई कराने के निर्देश दिए गए। इसके साथ ही ऑफिसर्स कॉलोनी और कान्वेंट स्कूल के पास बंद पड़ी नालियों को खुलवाने तथा उनके ऊपर सुरक्षा की दृष्टि से जाली लगाने के निर्देश लोक निर्माण विभाग और नगर पालिका को दिए गए, ताकि नियमित सफाई में कोई बाधा न आए।

कंस्ट्रक्शन एंड डिमोलिशन वेस्ट (सी एंड डी वेस्ट) के वैज्ञानिक निस्तारण को लेकर एडीएम ने वन विभाग डैम कार्यालय डाइजर और ढुंगीधार में प्रस्तावित डंपिंग जोन का निरीक्षण किया। निरीक्षण के बाद ढुंगीधार क्षेत्र को डंपिंग जोन के लिए उपयुक्त मानते हुए संबंधित अधिकारी को वन भूमि हस्तांतरण की कार्यवाही शीघ्र शुरू करने के निर्देश दिए गए।

इसके अलावा, विधि विहार मॉडल हाउस के समीप नालियों में पेयजल पाइपलाइन ऊपर उठाने और बड़े नाले की सफाई को लेकर सिंचाई विभाग को पत्र भेजने को कहा गया। राष्ट्रीय राजमार्ग 07ए पर जल निकासी की उचित व्यवस्था सुनिश्चित करने, डी ब्लॉक में बंद नालियों को खुलवाने और नियमित सफाई कराने, हनुमान चौक के पास क्षतिग्रस्त पुश्ते की मरम्मत तथा जिला चिकित्सालय के पास पार्किंग व्यवस्था के लिए नक्शा जांचने के निर्देश भी संबंधित विभागों को दिए गए। नगर पालिका को विशेष निर्देश दिए गए कि नालियों पर किए गए अतिक्रमण को तत्काल हटाया जाए ताकि बरसात में जलभराव और गंदगी जैसी समस्याओं से बचा जा सके।निरीक्षण के दौरान नगरपालिका अध्यक्ष मोहन सिंह रावत, एसडीएम संदीप कुमार, वन प्रभाग की एसडीओ रश्मि ध्यानी, विद्युत विभाग के अधिशासी अभियंता अमित आनंद, डीडीएमओ बृजेश भट्ट, नगर पालिका के अधिशासी अधिकारी प्रशांत कुमार के साथ-साथ लोनिवि, नगर पालिका और अन्य विभागों के अधिकारी वंदना, प्रीतम सिंह, शिव सिंह सजवाण आदि उपस्थित रहे।

प्रशासन की यह सक्रियता और संयुक्त समन्वयात्मक प्रयास यह संकेत देता है कि इस बार बरसात में शहर को जलभराव और आपदा जैसी स्थितियों से सुरक्षित रखने के लिए हर संभव प्रयास किए जा रहे हैं।

मानसून का केदारनाथ यात्रा पर पड़ रहा बुरा असर

रुद्रप्रयाग। लगातार हो रही बारिश के कारण केदारनाथ धाम की यात्रा पर भी बुरा असर पड़ रहा है। इन दिनों धाम पहुंचने वाले यात्रियों की संख्या में अत्यधिक कमी आ गई है। इन दिनों मात्र एक हजार से 15 सौ तक यात्री ही दर्शनों के लिये पहुंच रहे हैं। धाम पहुंच रहे यात्रियों को आसानी से बाबा केदार के दर्शन हो रहे हैं। वहीं दूसरी ओर लगातार हो रही बारिश के कारण पैदल यात्रा मार्ग पर व्यवसाय करने वाले कई लोगों ने अपना सामान भी समेट लिया है। पहाड़ों में मानसून जमकर बरस रहा है। मानसून का असर उत्तराखंड की चारधाम यात्रा पर भी पड़ रहा है। खासकर केदारनाथ धाम की यात्रा पर मानूसन का अत्यधिक असर पड़ रहा है।

सिरोबगड़ डेंजर जोन सक्रिय, आम जनता परेशान

शाह टाइम्स संवाददाता

रुद्रप्रयाग। बद्रीनाथ हाईवे का सिरोबगड़ डेंजर जोन बरसात में एक बार फिर से चारधाम यात्रा के साथ ही रुद्रप्रयाग व चमोली जनपद की जनता के लिये नासूर बन गया है। सिरोबगड़ में लगातार गिर रहे बोल्डरों के कारण घंटों तक यातायात बाधित हो रहा है। जिस कारण यात्री व स्थानीय लोग यही फंस रहे हैं। बुधवार सांय तो बद्रीनाथ हाईवे सिरोबगड़ के अलावा नरकोटा के निकट बंद हो गया। जिस कारण कई लोगों को अपनी राते हाईवे पर ही काटनी पड़ी। लगातार हाईवे पर गिर रहे बोल्डरों के कारण दुर्घटना का भी खतरा बना हुआ है।

बद्रीनाथ हाईवे पर सिरोबगड़ डेंजर जोन वर्षों से नासूर बना हुआ है। इन दिनों यह जोन सक्रिय है और बरसात होते ही यहां पर पहाड़ी से भारी मात्रा में मलबा व बोल्डर गिर रहे हैं। बुधवार दोपहर बाद से यहां पर लगातार बोडल्र गिर रहे थे। जिस कारण बुधवार रात भर यहां पर आवा.जाही ठप रही। गुरूवार को भी लगातार बारिश होने के कारण बोल्डर गिरने का सिलसिला जारी रहा। जिस कारण दोपहर तक आवाजाही नहीं हो पाई। इस बीच धारी देवी से लेकर नरकोटा तक लंबा जाम लग गया। कई वाहन और यात्री तो रात के समय भी हाईवे पर ही फंसे रहे।

■ यात्री समय पर नहीं कर पा रहे यात्रा ,आवश्यक वस्तुओं की आपूर्ति भी नहीं हो पा रही बहाल

दूसरी ओर नरकोटा के निकट पहाड़ी से हाईवे पर पत्थरों की बरसात हो रही है। लगातार गिर रहे बोल्डरों के कारण यहां पर भी आवा.जाही करना मुश्किल हो गया है। बुधवार सांय को यहां पर लगातार बोल्डर गिरते रहे। जिस कारण यात्रियों व अन्य लोगों को रुद्रप्रयाग ही रोकना पड़ा और रात भर यहां भी आवाजाही बंद रही। कुल मिलाकर नरकोटा से लेकर सिरोबगड़ तक हाईवे पर आवाजाही करना मुश्किल भरा हो रहा है। आम जनता के साथ ही यात्रियों को भारी परेशानियों का सामना करना पड़ रहा है। यात्री समय पर अपनी यात्रा नहीं कर पा रहे हैं। जबकि स्थानीय लोग भी काफी परेशान हैं। घंटों तक लग रहे जाम के कारण अत्यधिक परेशानियां हो रही हैं। साथ ही समय पर आवश्यक वस्तुओं की आपूर्ति भी नहीं हो पा रही है।

मेगा कृषि आउटरीच कार्यक्रम आज

देहरादून। भारत के अग्रणी सार्वजनिक क्षेत्र का बैंक, पंजाब नैशनल बैंक (पीएनबी) वित्तीय समावेशन और कृषि क्षेत्र के विकास के लिए अपनी प्रतिबद्धता को दोहराते हुए 11 जुलाई को एक देशव्यापी मेगा कृषि आउटरीच कार्यक्रम आयोजित करेगा। इस कार्यक्रम में एमडी एवं सीईओ, कार्यपालक निदेशकगण तथा कॉरपोरेट कार्यालय के अन्य वरिष्ठ अधिकारियों सहित पीएनबी के शीर्ष प्रबंधन भी भाग ले रहे हैं। यह कार्यक्रम किसानों, स्वयं सहायता समूहों, कृषि-उद्यमियों और अन्य जमीनी स्तर के हितधारकों को तत्काल ऋण और विशेषज्ञ वित्तीय सलाह प्रदान करने के लिए एक मंच पर लाएगा।

इस आउटरीच का आयोजन कृषि चौपालों, कृषि सेवा बूथों और पीएनबी डिजिटल जोन के माध्यम से किया जाएगा जिसे डिजी एसएचजी ऋण, डिजी गोल्ड ऋण और डिजी केटीआर जैसे डिजीटल टूल सशक्त बनाएंगे।

पंचायत चुनावः 3382 नामांकन निरस्त नेताओं के सपनों पर फिरा पानी

■ सभी पदों पर प्रत्याशियों की नाम वापसी आज दोपहर तीन बजे तक

शाह टाइम्स ब्यूरो

देहरादून। उत्तराखंड राज्य के त्रिस्तरीय पंचायत सामान्य निर्वाचन-2025 के लिए नाम निर्देशन पत्रों की जांच की कार्यवाही 09 जुलाई को समाप्त हो गयी। और 10 जुलाई गुरुवार को नाम वापसी की प्रक्रिया शुरु हो गई है जो 11 जुलाई शुक्रवार (आज) दोपहर 3.00 बजे तक चलेगी। विभिन्न पदों हेतु प्राप्त नामांकन पत्रों की जांच के उपरांत निरस्त एवं वैध पाए गए नाम निर्देशन पत्रों का विवरण निम्नानुसार है। नाम निर्देशन पत्रों

की जांच के बाद अगला चरण नाम वापसी का है। वैध रूप से नामांकित उम्मीदवार 11 जुलाई (आज) को पूर्वान्ह 08:00 बजे से अपरान्ह 3:00 बजे के मध्य अपना नाम वापस ले सकते हैं। नाम वापसी के बाद निर्विरोध निर्वाचित उम्मीदवारों एवं निर्वाचन लड़ने वाले अन्तिम अभ्यर्थियों की स्थिति स्पष्ट हो जायेगी।

1. जिला पंचायत सदस्य के पद के लिये प्राप्त 1885 नामांकनों के सापेक्ष कुल 37 नामांकन निरस्त किये गये और 1848 नामांकन वैध पाए गये।
2. क्षेत्र पंचायत सदस्य के पद के लिये प्राप्त 11430 नामांकनों के सापेक्ष कुल 317 नामांकन निरस्त किये गये और 11113 नामांकन वैध पाए गये।
3. प्रधान ग्राम पंचायत के पद के लिये प्राप्त 21876 नामांकनों के सापेक्ष कुल 297 नामांकन निरस्त किये गये और 21579 नामांकन वैध पाए गये।
4. सदस्य ग्राम पंचायत के पद के लिये प्राप्त 28318 नामांकनों के सापेक्ष कुल 2731 नामांकन निरस्त किये गये और 25587 नामांकन वैध पाए गये।

पंचायत चुनावों के दौरान पकड़ी जा रही शराब व कैश

देहरादून। त्रिस्तरीय पंचायत चुनाव की प्रक्रिया चल रही है और दूसरी तरफ राज्य के कई स्थानों पर पुलिस और आबकारी विभाग द्वारा शराब पकड़ी जा रही है। यानि कैश रूपया भी पकड़ा जा रहा है। ऐसी ही बड़ी कार्रवाई पुलिस और आबकारी विभाग ने की है। प्राप्त जानकारी के अनुसार प्रदेश में गतिमान त्रिस्तरीय पंचायत सामान्य निर्वाचन के दौरान की पुलिस द्वारा 859.935 लीटर शराब जब्त की गई जिसकी अनुमानित लागत 345985 रुपये तथा आबकारी विभाग द्वारा 582.200 लीटर शराब जब्त की गई जिसकी अनुमानित लागत 295409 रुपये है। 2. इसी प्रकार पुलिस विभाग द्वारा 3.2998 कि0ग्रा0 मादक पदार्थ जब्त किया जिसकी अनुमानित लागत 19.53 लाख रुपये है। 3. प्रदेश में कुल शराब 9145.785 लीटर जब्त की गई जिसकी अनुमानित लागत 41.53 लाख है। तथा 7.02187 किग्रा. मादक पदार्थ जिसकी अनुमानित मूल्य 1.31 करोड़ रुपये है। 4. अब तक पुलिस द्वारा किमती धातु 0.3915 कि0ग्रा0 जब्ती की गई, जिसका अनुमानित मूल्य 25.10 लाख रुपये है।5. अब तक पुलिस द्वारा 4.22 लाख रुपये नकदी जब्त की गई।6. प्रदेश में नकदी, शराब व मादक पदार्थों की कुल जब्ती का मूल्य करीब 2.2 करोड़ है।

जोशी ने गुरु पूर्णिमा पर माता और गुरुओं का लिया आशीर्वाद

मुख्य संवाददाता शाह टाइम्स

देहरादून। गुरु पूर्णिमा के शुभ अवसर पर कैबिनेट मंत्री गणेश जोशी ने गुरुवार को दिन की शुरुआत अपनी माता मोहनी जोशी का आशीर्वाद लेकर की और कहा कि ष्बचचे की सबसे पहली गुरु उसकी माँ होती है। उन्होंने कहा कि जब एक शिशु जन्म लेकर दुनिया में आता है तो सबसे पहला शब्द जो उसके मुख से निकलता है, वह होता है ख ष्माँष। उन्होंने कहा, कि ष्माता न केवल जीवन देती है, बल्कि उसमें संस्कार, शिक्षा और प्रेरणा का बीजारोपण भी करती है। माँ ही बालक को जीवन की दिशा देती है, उसमें आत्मबल का संचार करती है।

इसके बाद मंत्री गणेश जोशी देहरादून कैंट विधायक सविता कपूर के इंद्रानगर स्थित आवास पहुंचे और अपनी गुरु माता सविता कपूर को नमन करते हुए उनका आशीर्वाद लिया।

उन्होंने इस अवसर पर अपने राजनीतिक जीवन के मार्गदर्शक एवं गुरु स्वर्गीय हरबंश कपूर को श्रद्धासुमन अर्पित करते हुए कहा कि आज मैं जो कुछ भी हूँ, वह अपने गुरु हरबंश कपूर और गुरु माता सविता कपूर की कृपा और मार्गदर्शन से ही हूँ। मंत्री जोशी ने कहा कि गुरु-शिष्य परंपरा भारतीय संस्कृति की आत्मा है। यह परंपरा हमें केवल ज्ञान ही नहीं देती, बल्कि जीवन जीने की दिशा और दृष्टि भी प्रदान करती है। उन्होंने कहा कि ष्गुरुजन हमारे व्यक्तित्व का निर्माण करते हैं और हमें समाज व राष्ट्र के प्रति जिम्मेदार नागरिक बनाते हैं। इस अवसर पर मंत्री गणेश जोशी ने प्रदेशवासियों को गुरु पूर्णिमा की शुभकामनाएं दीं। आह्वान किया कि हम सभी अपने जीवन में गुरुओं द्वारा दिए गए ज्ञान और मूल्यों को आत्मसात कर आगे बढ़ें।

पगडंडी नाप कर डीएम पंहुचे बटोली गांव, पीड़ितों का जाना हाल

प्रशासन ने अतिवृष्टि से बने खाईयुक्त टीले पर महीनों में तैयार होने वाले रास्ते को रातों-रात कराया दुरस्त

शाह टाइम्स संवाददाता

देहरादून। आपदा की घटना के चलते जिलाधिकारी ने जिले के मिसराल पट्टी के बटोली गावं जिसका सम्पर्क टूट गया था उस गावं मे पहुच कर स्थानियों निवा. सियों को हॉल जाना तथा प्रशासन ने मौके पर ही ग्रामवासियों हरसंभव सहायता का भरोसा दिलाया। वहीं मौके पर ही ग्रामवासियों के मांग प्रस्तावों को मजूर किया।

जिलाधिकारी ने भीषण पंगडंडी नापने हुए बटोली के अतिंम महिला, बजुर्ग बच्चों स्थानिकों की समस्या रूबरू हुए तथा निराकरण किया। वहीं जिला प्रशासन द्वारा अतिवृष्टि के कारण खाईयुक्त बने टीले में परिवर्तित शेरू खाला के रास्ते जिस

अस्थायी हेलीपेड के लिए स्थान चिन्हित करने और 15 दिन में अस्थायी हेलीपेड बनाने के निर्देश

पर रास्ता बनाने में महीनों का समय लगता जिला प्रशासन ने रातोरात रास्ता तैयार करते हुए गावंवासियों तक पहुंचा।

जिलाधिकारी ने कहा कि आपदा, मुसीबत तथा कोई अनहोनी को न्यून करना प्रशासन का दायित्व है तथा प्रशासन इसके लिए प्रतिबद्ध है। जिलाधिकारी ने सभी परिवारों के किराये के लिए 3.84 लाख का एडवांस चौक मौके पर ही हस्तगत किया।जिसमें 4-4 हजार प्रति परिवार प्रतिमाह सभी परिवारों को सुरक्षित स्थान पर रहने के लिए दिए गए हैं।

जिलाधिकारी ने वर्षाकाल पूरे 3 महीनें तक रास्ता दुरस्ती के लिए क्षेत्र 24ञ् मैनपावर मशीनरी तैनात रखने के निर्देश दिए।

वहीं तहसीलदार विकासनगर को निर्देशित किया स्थानिकों की समस्या का निवारण करने के लिए क्षेत्र में ही कैम्प लगाने के निर्देश दिए। जिलाधिकारी ने अधिकारियों को निर्देशित किया क्षेत्र में ग्रामवासियों का सहयोग लेकर अस्थायी हेलीपेड के लिए स्थान चिह्नित करें जिससे गांव 15 दिन में अस्थायी हेलीपेड बनाया जा सके। वहीं एसडीएम विकासनगर को निर्देशित किया कि गर्भवती माताओं एवं शिशुओं के स्वास्थ्य परीक्षण के लिए एएनएम नियमित दौरा करेंगी। जिलाधिकारी ने क्षेत्रवासियों से बच्चों को घर से स्कूल के लिए आवागमन न कराएं, स्कूल के नजदीक मकान किराये पर लेकर पठन - पाठन कराने का अनुरोध, 3 माह के लिए धनराशि चेक मौके पर ही हस्तगत कर दिया है। ग्रामीणों की मांग पर कोटी- बटोली रोड लो. निवि को सौंपने की कार्यवाही के साथ ही बटोली से थान गांव सड़क विकल्प पर लोनिवि को सर्वे के भी निर्देश दिए।

शारीरिक रूप से विकलांग व्यक्तियों को छाते वितरित

देहरादून। स्थित तस्मिया अकादमी में प्रांतीय विकलांग सेवा संस्थान के बैनर तले समाज के कमजोर वर्ग के सभी शारीरिक रूप से विकलांग व्यक्तियों को 90 छाते और दो व्हीलचेयर वितरित की गई। संस्थान के संरक्षक डॉ. एस. फारूक ने अध्यक्ष श्री गुलशन बाहरी द्वारा दी जा रही सेवाओं की सराहना की। इस अवसर पर रोटरी क्लब देहरादून के अध्यक्ष रोटेरियन जोगिंदर सिंह ने भी उपस्थित जनसमूह को संबोधित किया। डॉ. आर. के. बक्शी, डॉ. आई. पी. सक्सेना तथा शहर की अन्य प्रमुख हस्तियां एवं संस्थान के सदस्य भी इस अवसर पर मौजूद थे।

एक नज़र...

दुष्कर्म करने वाले को भेजा जेल

देहरादून। युवती के साथ दुष्कर्म करने वाले आरोपी को पुलिस ने गिरफ्तार कर जेल भेजा। पटेलनगर निवासी एक व्यक्ति द्वारा कोतवाली पटेलनगर पर एक तहरीर देते बताया था कि उसकी पुत्री के साथ आरोपी अनित कुमार पाल पुत्र महेन्द्र पाल द्वारा जबरदस्ती दुष्कर्म किया है इसके बाद पुलिस ने इस घटना को गंभीरता से लेते हुए आरोपी के विरुद्ध मुक. दमा दर्ज किया था। वरिष्ठ पुलिस अधीक्षक देहरादून द्वारा अभियुक्त की गिरफ्तारी के लिए निर्देश दिए थे क्षेत्राधिकार सदा अंकित कंडारी के निर्देशन में पटेल नगर पुलिस ने मुखबिर तंत्र के आधार पर आरोपी अनित कुमार पाल पुत्र महेन्द्र पाल निवासी ग्राम सिरौद अंगदपुर थाना मीरगंज जिला बरेली को गिरफ्तार कर सलाखों के पीछे भेजा।

भारी बारिश से क्षतिग्रस्त दीवार का निरीक्षण करने पहुंचे कैबिनेट मंत्री जोशी

देहरादून। मसूरी विधानसभा क्षेत्र के देहरादून कैनाल रोड स्थित बाला सुंदरी मंदिर के पास गुरुवार सुबह भारी बारिश के चलते क्षतिग्रस्त हुई दीवार की सूचना मिलने पर कैबिनेट मंत्री गणेश जोशी ने प्रात: मौके पर पहुंचकर स्थिति का निरीक्षण किया। निरीक्षण के दौरान मंत्री जोशी ने संबंधित विभागीय अधिकारियों से दूरभाष पर बात कर मुख्य मार्ग से लगी क्षतिग्रस्त दीवार के पुनर्निर्माण कार्य को शीघ्र शुरू करने के निर्देश दिए।

निरीक्षण के दौरान भाजपा मंडल अध्यक्ष प्रदीप रावत, पूर्व पार्षद कमल थापा, अमित कुमार, नरेश पुंज, राजेश्वर, सुरेंद्र राणा, सोनू, आशुतोष, आशीष थापा, रितेश अग्रवाल, दीपक कुकरेती सहित कई स्थानीय कार्यकर्ता एवं क्षेत्रवासी उपस्थित रहे।

अपर मुख्य चिकित्सा अधिकारी ने सीएचसी साहिया का किया औचिक निरीक्षण

शाह टाइम्स संवाददाता

सहिया। गुरुवार को सहिया अस्पताल का निरिक्षण करने पहुँचे अपर मुख्य चिकित्सा अधिकारी ने ओपीडी से लेकर एक्स-रे रूम तक सभी का निरीक्षण किया। अपर मुख्य चिकित्सा अधिकारी डॉक्टर दिनेश चौहान सामुदायिक स्वास्थ्य केंद्र पंहुचे। जहां उन्होंने लेबर रूम, लेब, एमरजैन्सी रूम, एक्स-रे, ओपीडी, स्टोक रूम सहित सभी का निरीक्षण किया और जानकारी ली। इस दोरान उन्होंने अस्पताल के सभी स्टाफ से मरीजों के साथ अच्छा व्यवहार करने के निर्देश भी दिए। उसके बाद उन्होंने आयुष्मान योजना के तहत खोले गए एएफएक्स हेल्थ केयर सेंटर का भी निरीक्षण किया। इस मौके पर सामुदायिक स्वास्थ्य केंद्र साहिया के अधिक्षक डॉक्टर विक्रम सिंह तोमर, आयुष्मान विभाग के असिस्टेंट अधिकारी दीपक सहल, विशाल शर्मा, जसविंदर कालरा, मोनिका नेगी सहित कई लोग मोजूद रहे।

सरस्वती विद्या मंदिर स्कूल में गुरु पूर्णिमा कार्यक्रम हर्षोल्लास के साथ मनाया

शाह टाइम्स संवाददाता

विकासनगर। सरस्वती विद्या मंदिर स्कूल बाबूगढ़ विकासनगर में गुरु पूर्णिमा का कार्यक्रम हर्षोल्लास के साथ मनाया गया। इस दौरान छात्रों ने गुरूओं के चरण स्पर्श कर आर्शीवाद लिया। कार्यक्रम का शुभारंभ विद्यालय के प्रधानाचार्य कलीराम भट्ट, चंद्र प्रकाश शर्मा, छत्रपाल सिंह, बाज सिंह, पंकज नौटियाल आदि के द्वारा मां सरस्वती व महर्षि वेदव्यास के चित्र के समक्ष दीप प्रज्वलन व पुष्पार्चन कर किया गया। विद्यालय की आचार्या आशा थपलियाल ने महर्षि वेदव्यास के जीवन पर प्रकाश डाला तथा अन्य आचार्यों व आचार्याओं के द्वारा गुरु की महिमा सम्बंधित भजन प्रस्तुत किए गए। विद्यालय के प्रधानाचार्य ने विद्यालय परिवार को गुरु पूर्णिमा की हार्दिक बधाई दी और कहा कि भारतीय संस्कृति में गुरु का स्थान बहुत ही आदरणीय है। गुरु एक सेतु है जो ज्ञान और शिष्य को जोड़ता है। गुरु अपने ज्ञान रूपी अमृत से शिष्य के जीवन में धर्म और चरित्र जैसे बहुमूल्य गुणों का सिंचन कर उसके जीवन को सही दिशा व अर्थ प्रदान करता है। इस अवसर पर समस्त विद्यालय स्टाफ उपस्थित रहा।

जैन मंदिर में वेदी जी में विराजमान भगवान

शाह टाइम्स संवाददाता

विकासनगर। श्री दिगम्बर जैन मंदिर विकासनगर में अष्टाहनिका पर्व के अंतर्गत गत आठ दिनों से चल रहे श्री सिद्ध चक्र महामंडल विधान का आज पूजन, हवन के साथ समापन हुआ। जैन दर्शन के अनुसार, अष्टाहनिका पर्व वर्ष में तीन बार फाल्गुन, आषाढ़ और कार्तिक माह के शुक्ल पक्ष की अष्टमी से पूर्णिमा तक मनाया जाता है। गुरुवार को प्रात: मंदिर में श्री जिनेन्द्र भगवान का अभिषेक, शांतिधारा और नियमित पूजन किया गया। इसके पश्चात, श्री सिद्ध चक्र विधान की विशेष पूजाएं की गईं। आठवें दिन विधान में श्री सिद्ध भगवान के गुणों के 1024 अर्घ्य चढ़ाए गए। आरती, हवन और वेदीजी की तीन प्रदक्षिणा के साथ विधान का समापन हुआ। महिलाओं ने विशेष रूप से आयोजन में सहभागिता की। सभी श्रद्धालुओं ने बहुत श्रद्धा एवं भक्तिभाव के साथ विधान में भाग लिया। आयोजन में वन्दना जैन, नीलम जैन, जीवनलता जैन, सुनीता जैन, कौशल्या जैन, सुशीला रानी जैन, रश्मि जैन, शशि जैन, उमा जैन, कनकलता जैन, शारदा जैन, पूनम जैन, तरंग जैन, मधु जैन, अनिता जैन, गीता जैन, मानसी जैन, अनिल कुमार जैन, सुरेश चन्द जैन, संजीव जैन, राज कुमार जैन, प्रेम चन्द जैन सहित अनेकों श्रद्धालुजन उपस्थित रहे।

शौचालय नहीं होने पर प्रधान पद के नामांकन पर उठे सवाल

■ शिकायतकर्ता ने की नामांकन रद्द करने की मांग आरोपः- शौचालय नही, फिर भी शपथ पत्र में शौचालय होने की दी जानकारी

शाह टाइम्स संवाददाता

चकराता। विकासखंड चकराता की ग्राम पंचायत ऐठान-भूनाड से प्रधान पद के लिए नामांकन करने वाली प्रत्याशी सारिका के खिलाफ शौचालय से संबंधित आपत्ति दर्ज की गई है। ग्राम डागूठा निवासी प्राची पिंकी पत्नी महावीर सिंह ने 8 जुलाई को निर्वाचन अधिकारी को एक लिखित शिकायत सौंपते हुए आरोप लगाया कि सारिका के पास स्वंय का शौचालय नहीं है, बावजूद इसके उन्होंने शपथ पत्र में दी गई जानकारी भ्रामक है और इसे गलत तरीके से प्रस्तुत किया गया है, जो नियमों का उल्लंघन है।

पिंकी ने बताया कि जांच टीम ने कर रही हैं, वह अर्जुन सिंह नामक व्यक्ति के परिवार का है, जो उनसे अलग रहते हैं। पिंकी का कहना है कि यह शौचालय साझा नहीं है और दो परिवारों के बीच स्वामित्व को लेकर स्पष्ट विभाजन है। उन्होंने आरोप लगाया कि सारिका के पास स्वंय का शौचालय नहीं है, बावजूद इसके उन्होंने शपथ पत्र में दी गई जानकारी भ्रामक है और इसे गलत तरीके से प्रस्तुत किया गया है, जो नियमों का उल्लंघन है।

शिकायत में कहा गया है कि सारिका जिस शौचालय का उपयोग मौके पर पहुंचकर स्थिति का अवलोकन भी किया था, लेकिन इसके बावजूद नामांकन को वैध ठहराया गया, जिससे क्षेत्र में रोष व्याप्त है।

इस संबंध में रिटर्निंग ऑफिसर रोहित श्रीवास्तव ने बताया कि उन्हें जो दस्तावेज और प्रमाण प्रस्तुत किए गए, उनकी जांच के बाद नामांकन को स्वीकार किया गया है। उन्होंने स्पष्ट किया कि एफिडेविट की जांच में कोई त्रुटि नहीं पाई गई है।

दूरभाष पर संपर्क करने पर शिकायतकर्ता पिंकी ने दोहराया कि सारिका जिस शौचालय का उपयोग कर रही हैं, वह उनके स्वामित्व में नहीं है। वहीं, प्रत्याशी सारिका के पति जगत ठाकुर ने इस दावे को खारिज करते हुए कहा कि संबंधित शौचालय उनका ही है और इस संबंध में आवश्यक शपथ पत्र समय पर प्रस्तुत कर दिए गए हैं।

अब यह देखना दिलचस्प होगा कि निर्वाचन आयोग इस शिकायत को कितनी गंभीरता से लेता है और क्या नामांकन रद्द करने की मांग पर कोई ठोस निर्णय लिया जाता है।

पति-पत्नी निर्दलीय ग्राम प्रधान व जिला पंचायत सदस्य बने

बागेश्वर। त्रिस्तरीय पंचायत चुनाव में पति पत्नी दोनों मैदान में थे। पति ग्राम प्रधान के लिए मैदान में थे जबकि पत्नी जिला पंचायत के लिए मैदान में थी। दोनों को पूर्ण समर्थन मिलने के बाद निर्विरोध चुने गए है। बता दें कि आरे से ग्राम प्रधान केलिए दीपक खेतवाल को पहले ही जनता ने निर्विरोध ग्राम प्रधान चुन लिया। अब गुरुवार को चौथा सीट से चुनाव लड़ रही विशाखा खेतवाल को उनके विपक्ष में खड़ी निर्दलीय प्रत्याशी बरखा खेतवाल ने समर्थन देकर अपना नामांकन वापस लिया। जिसके बाद विशाखा खेतवाल निर्विरोध जिला पंचायत सदस्य चुनी जानी तय है। विशाखा के निर्विरोध चुने जाने पर भाजपा कार्यकर्ताओं ने उन्हें बधाई देते हुए मिष्ठान वितरण किया।

हईया अलसी सकनी मोटर में पत्थर व मलबा गिरने से ग्रामीणों को उठानी पड़ी दिक्कतें

सहिया। (शाह टाइम्स) बुधवार को क्षेत्र में हुई भारी बारिश के चलते हईया अलसी सकनी मोटर मार्ग किलोमीटर चार में पहाड़ से पत्थर और मलबा गिरने से यातायात बंद हो गया। जिससे स्थानीय ग्रामीणों को 15 किलोमीटर अतिरिक्त सफर करने के बाद साहिया पंहुचना पड़ा। बुधवार साहिया क्षेत्र में भारी बारिश हुई जिसके चलते हईया अलसी सकनी मोटर मार्ग किलोमीटर 4 में पहाड़ी दरकने से सड़क पूरी तरह से मलबे से पट गई। मोटर मार्ग पर मलबा आने से स्थानीय ग्रामीणों को 10 किलोमीटर दूरी की जगह 15-20 किलोमीटर का अतिरिक्त सफर पार करना पड़ा। वाहन न चलने के कारण कुछ लोगों को मलबे के ऊपर से आना व जाना पड़ा। करीब 13 घंटे बाद मोटर मार्ग से मलबा हटाने के बाद ही यातायात सुचारू हो पाया। स्थानीय निवासी बिरेंद्र सिंह पंवार, आलम सिंह, जयपाल सिंह, गुलाब सिंह, रूपराम बिष्ट आदि लोगों का कहना है कि बीते बुधवार की रात भारी बारिश हुई। जिससे मोटर मार्ग पर करीब 11 बजे पाहडी से मलबा आ गया। जिसकी सूचना लोनिवि साहिया के अधिकारियों को दी गई। और वृहस्पतिवार करीब मोटर मार्ग से 11 बजे मलबा हटाया गया। मलबा हटाते ही यातायात सूचारू हो सका।

हरिद्वार गंगा कॉरिडोर परियोजना के प्रोजेक्ट का प्रस्तुतीकरण

शहर के संपूर्ण डेवलपमेंट व 2027 में कुंभ के मद्देनजर बन रहा प्लान

■ मुख्य सचिव की अध्यक्षता में यूआईआईडी बोर्ड की हुई बैठक

शाह टाइम्स ब्यूरो

देहरादून। उत्तराखंड औद्योगिक निवेश एवं विकास बोर्ड (यूआईआईडीबी) की कार्यकारी समिति की समीक्षा बैठक मुख्य सचिव आनंद बर्धन की अध्यक्षता में आयोजित की गई। बैठक में उत्तराखंड नियोजन विभाग के अंतर्गत गठित यूआईआईडीबी द्वारा हरिद्वार गंगा कॉरिडोर परियोजना के अंतर्गत हरिद्वार शहर के संपूर्ण डेवलपमेंट और 2027 में हरिद्वार कुंभ मेला की आवश्यकता से संबंधित विभिन्न प्रोजेक्ट का प्रस्तुतीकरण दिया गया। इस दौरान बैठक में प्रमुख सचिव एल एल फैनई व आर मीनाक्षी सुंदरम, सचिव नितेश कुमार झा, दिलीप जावलकर व डॉ पंकज कुमार पांडेय, विशेष सचिव अजय मिश्रा, कुंभ मेला अधिकारी हरिद्वार सो. निका सहित संबंधित अधिकारी बैठक में उपस्थित थे।

इन प्रोजेक्ट्स का हुआ प्रस्तुतिकरण

प्रस्तुतीकरण में हरिद्वार शहर का सुगम मोबिलिटी प्लान, सौंदर्यीकरण, सैनिटेशन, सॉलिड वेस्ट मैनेजमेंट, तीर्थ यात्री फ्रेंडली एक्सेस डेवलपमेंट, ट्रांसपोर्ट, सुरक्षा, पब्लिक सुविधाओं का विकास, भीड़ प्रबंधन, कल्चरल हब डेवलपमेंट, पार्किंग, सती कुण्ड डेवलपमेंट, 10 जंक्शंस का न्यामितीय इंप्रूवमेंट, मल्टी मॉडल टूरिज्म एक्टिविटी, सीसीटीवी कैमरा व पब्लिक ऐड्रेसिंग सिस्टम, तीर्थ यात्री फ्रेंडली सुविधाओं, चंडी देवी, मनसा, देवी, माया देवी व विलकेश्वर मंदिर से जुड़े डेवलपमेंट कार्यों पर आगामी 2027 के कुंभ मेला के दृष्टिगत व्यापक विचार- विमर्श किया गया।

विभिन्न धार्मिक केंद्रों, पब्लिक सुविधाओं के विकास और अन्य डेवलपमेंट से संबंधित ऐसे कार्य जो राजाजी पार्क प्रशासन के क्षेत्र के निकट हैं अथवा आंशिक रूप से उनके क्षेत्र से संबंधित हों उन कार्यों के क्रियान्वयन के लिए राजाजी पार्क प्रशासन को कार्यदाई एजेंसी बनाया जाए ताकि डेवलपमेंट से जुड़े कार्य तेजी से पूरे हो सके।

मुख्य सचिव ने निर्देशित किया कि जो कार्य अधिक महत्वपूर्ण प्रकृति के हैं और शीघ्रता से पूरे किए जाने हैं उनको उच्च प्राथमिकता में रखें। उन्होंने सॉलिड वेस्ट मैनेजमेंट, सैनिटेशन, पार्किंग, भीड़ प्रबंधन, सुरक्षा के आपातकालीन उपाय इत्यादि कार्यों को उच्च प्राथमिकता में रखने के निर्देश दिए।

स्थानीय प्रतिनिधि हितधारकों को विश्वास में लेकर करें काम

विभिन्न कार्यों को संपादित करते समय इस बात का ध्यान रखें कि जहां पर स्थानीय लोकल बॉडी, प्रतिनिधि अथवा स्थानीय ट्रस्ट आदि का इन्वॉल्वमेंट जरूरी हो वहां पर उनके समन्वय से कार्य करना सुनिश्चित करें। उन्होंने सभी संबंधित अधिकारियों और स्टेकहोल्डर को हरिद्वार के डेवलपमेंट के संबंध में संयुक्त रूप से संपूर्ण शहर का विजिट करने के निर्देश दिए और डेवलपमेंट प्लान में जहां पर कुछ और प्रावधान किए जाने की आवश्यकता हो तो उनको भी प्लान में शामिल करने हेतु प्रस्ताव बनाने को कहा।

मुख्य धार्मिक केंद्रों पैदल मार्ग सर्किट प्लान बनाएं: वर्धन

हरिद्वार में मां मनसा देवी, चंडी देवी, माया देवी, दक्ष मंदिर, हर की पैड़ी, भारत माता मंदिर, दक्षिणेश्वर काली इत्यादि हरिद्वार के मुख्य धार्मिक केंद्रों का पेडेस्ट्रियन वे सर्किट प्लान बनाएं। उन्होंने कहा कि तीर्थ यात्रियों का पैदल मार्ग ऐसा हो जिसमें उनको कहीं पर भी थोड़े समय के लिए भी रुकना ना पड़े (कोई भी अवरोध ना हो) तथा ऐसा पेडेस्ट्रियन मार्ग वन वे हो जिसमें सुरक्षा के भी सभी वैकल्पिक इंतजाम हो। उन्होंने मेलाधिकारी, स्थानीय प्रशासन, नगर निगम, संबंधित कंसल्टेंट एजेंसी और संबंधित स्टेकहोल्डर को आपसी समन्वय से 15 दिवस के भीतर इसका प्रस्ताव तैयार करने के निर्देश दिए।

हर की पैड़ी: आरती पॉइंट पर व्यवस्थित एंट्री-एग्जिट प्लान

मुख्य सचिव ने मेला अधिकारी, पुलिस विभाग, स्थानीय प्रशासन, और संबंधित अधिकारियों को निर्देशित किया कि हरकी पैड़ी का आरती पॉइंट सबसे अधिक भीड़ - भाड़ वाला स्थान रहता है तथा यहां पर क्राउड मैनेजमेंट करना सबसे बड़ी चुनौती भी रहती है। इसको दृष्टिगत रखते हुए व्यवस्थित प्रवेश और निकासी का दुरुस्त प्लान बनाएं ताकि श्रद्धालुओं को किसी भी तरह की असुविधा का सामना न करना पड़े।

त्यूणी बाजार में लीकेज से जल संकट गहराया

शाह टाइम्स संवाददाता

त्यूणी। त्यूणी क्षेत्र के मुख्य बाजार गुतियाखाटल में पानी की मुख्य लाइन एक माह से लीक हो रही है। जिससे पूरा पानी सड़क पर बह रहा है। स्थानीय लोगों का कहना है कि शिकायत के बाद भी जल संस्थान लीकेज को ठीक नहीं कर रहा है। जिसके कारण बाजार सहित आसपास के गांवों में लोगों को पर्याप्त पानी नहीं मिल पा रहा है। इससे लोगों में आक्रोश पनप रहा है। तहसील क्षेत्र के अन्तर्गत मुख्य बाजार गुतियाखाटल में जल संसाधन की लापरवाही जनता पर भारी पड़ रही है। जेपीआरआर नया बाजार में एक माह से अधिक समय मेन पेयजल लाइन में बड़ा लीकेज हो रखा है। जिससे लाखों लीटर पानी सड़क पर बह रहा है। सड़क पर बह रहा पानी जहां स्थानीय लोगों के लिए मुसीबत बना हुआ है, वहीं लीकेज के कारण बाजार और आसपास के ग्रामीण इलाकों के लोगों को पर्याप्त पानी नहीं मिल पा रहा है। स्थानीय निवासी श्यामा नंद जोशी, भोला, चक्र बहादुर, राकेश, दिल बहादुर, रमेश, विक्रम, सचिन, पवन कुमार, रविन्द्र, संजय, कर्म सिंह ने बताया कि मेन लाइन में एक माह से लीकेज हो रखा है। कई बार इसकी शिकायत जलसंस्थान से की जा चुकी है। लेकिन आज तक लीकेज को ठीक नहीं किया गया है। चेतावनी दी कि जल्द ही अगर लीकेज को ठीक नहीं किया गया तो जलसंस्थान के कार्यालय में प्रदर्शन किया जाएगा। उधर, इस संबंध में अपर सहायक अभियंता जलसंस्थान विद्या प्रकाश भारद्वाज ने बताया कि मुख्य बाजार में लाइन लीकेज की शिकायत मिली है। एक-दो बार लीकेज को ठीक भी किया गया, लेकिन वह टूट जा रही है।

चप्पे-चप्पे पर रहेगी कड़ी नजर, कांवड़ मेले की निगहबानी करेंगे एसपी रेंक से कांस्टेबल रैंक तक के पुलिस ऑफिसर्स

16 सुपर जोन, 37 जोन व 134 सेक्टर में बंटा सम्पूर्ण कांवड़ मेला क्षेत्र, 11 ड्रोन कैमरों से की जाएगी संपूर्ण मेला क्षेत्र की कड़ी निगरानी, सीसीटीवी कैमरा भी अहम जिम्मेदारी के लिए हैं तैयार

शाह टाइम्स संवाददाता

हरिद्वार। कांवड़ मेले को शांतिपूर्ण और व्यवस्थित ढंग से सम्पन्न कराने के लिए प्रशासन ने तैयारियां पूरी कर ली है। बृहस्पतिवार को एजीजी अपराध एवं कानून व्यवस्था वी0मुर्गेशन की अध्यक्षता में पुलिस लाइन रोशनाबाद स्थित बहुउद्देशीय भवन में कांवड़ मेला पुलिस बल को ब्रीफ किया गया। एडीजी अभिसूचना ए0पी0 अंशुमान, आईजी यातायात एन0एस0 नपच्याल, आईजी गढवाल राजीव स्वरूप, जिलाधिकारी मयूर दीक्षित व एसएसपी प्रमेन्द्र सिंह डोबाल की मौजूदगी में सम्पन कांवड़ मेला ब्रीफिंग में कुमाऊं व गढ़वाल परिक्षेत्र से प्राप्त समस्त फोर्स, पीएसी, आईआरबी एवं केन्द्र से प्राप्त अर्द्धसैनिक बल की सुरक्षा कम्पनी भी सम्मिलित हुई। 16 सुपर जोन, 37 जोन व 134 सेक्टर में विभक्त मेला क्षेत्र में सुपर जोन की जिम्मेदारी एएसपी स्तर के अधिकारियों को, जोन की जिम्मेदारी सीओ/इस्पेक्टर व सेक्टर की जिम्मेदारी एसएचओ, एसओ, एसएसआई के अधिकारियों को सौंपी गई है। साथ ही मेला क्षेत्र में बीडीएस/डॉग स्कुवार की 4 टीम नियुक्त की गई हैं जो Round the clock मेला क्षेत्र में एक्टीव रहकर हर संदिग्ध व्यक्ति अथवा परिस्थिति से निपटने को आठों पहर तैयार रहेंगी।

इस मौके पर वी. मुरुगेशन ने कहा कि कांवड़ मेले को हम सभी को एक टीम के रूप में मिलकर सुरक्षित और सफल बनाना है। हर शिवभक्त का सम्मान करते हुए ड्यूटी को पूरी निष्ठा और सतर्कता के साथ निभाना है। साथ ही किसी भी प्रकार की अफवाह को फैलने से रोकने व दुर्घटना होने पर बिना पल गंवाए अपने ऑफिसर्स को सूचना देकर उनके आने तक व्यवस्थाओं को सुचारू करने के प्रयास के साथ सतर्क रहेंगे अपने ड्यूटी प्वांइट पर मुक दर्शक बनकर न रहें अपने आस पास की प्रत्येक जानकारी ड्यूटी पर नियुक्त जवान को होने आवश्यक है छोटी-छोटी घटना बड़ा रुप ले लेती है जिससे हमें समय रहते हुए घटना स्तल पर पंचायत न बेठाकर भीड़ को शांत कर तितर-बितर करना है। एडीजी अभिसूचना एपी अंशुमान ने समस्त पुलिस बल को मेले में असमाजिक तत्वों के प्रति बेहद सचेत रहकर धार्मिक भावनाएं भड़काने वाली संभावनाओं, डीजे में भड़काऊ गाने चलने अथवा सोशल मीडिया में अचानक किसी छोटी घटना को बड़ा रूप दे देने जैसी घटनाओं पर बेहद सतर्क दृष्टि रखते हुए अपनी ड्यूटी का निर्वहन करने हेतु सचेत किया गया। जिलाधिकारी मयूर दीक्षित ने कहा कि कांवड़ मेले को सुव्यवस्थित एवं सफलतापूर्वक ढंग से संचालित करने के लिए जिस अधिकारी को जो जिम्मेदारी दायत्व दिया गया है उसका सभी अधिकारी आपसी समन्वय एवं संवेदनशीलता के साथ अपने दायित्वों का निर्वाहन करेंगे। उन्होंने सभी जोनल एवं सेक्टर अधिकारी को निर्देशित किया है कि सभी अधिकारी अपने अपने क्षेत्रों का आज ही निरीक्षण कर ले जिसमें पानी,बिजली, स्वास्थ्य,सड़क आदि के संबंध में अगर कोई व्यवस्था की जानी है तो वह व्यवस्था संबंधित विभाग से तत्परता के साथ करा ली जाए। उन्होंने ये भी निर्देश दिए है कि होटल, ढाबों पर रेट लिस्ट अनिवार्य रूप से लगी होनी चाहिए। उन्होंने कहा कि किसी प्रकार की कोई समस्या एवं कोई घटना गठित होने पर उसके तत्काल संज्ञान लेते हुए इस पर आवश्यक करवाई करना सुनिश्चित करे तथा उच्च अधिकारियों को भी इसके जानकारी उपलब्ध कराई जाए। उन्होंने सभी से कहा हमारा एक ही लक्ष्य है कि कांवड़ मेले को सुव्यवस्थित एवं सुरक्षित ढंग से संपन्न कराना है। एसएसपी प्रमेन्द्र सिंह डोबाल ने फोर्स को ब्रीफ करते हुए बताया कि मानसून जारी है जिस कारण कांवड़ यात्रा काल में निरंतर वर्षा होने की संभावना है। सभी पुलिसकर्मी अपने साथ डण्डे के साथ ही टॉर्च व रेन कोर्ट भी रखें। क्रय की गई बरसाती भी नियुक्त फोर्स को उपलब्ध करायी जा रही हैं। उमस में डिहाईड्रेशन से बचकर अपने आप को स्वस्थ बनाए रखने के लिए वैकल्पिक तौर पर ओआरएस व नींबू का भी प्रयोग करने का भी सुझाव दिया गया साथ ही अवगत कराया कि हमें अधिकारी रेंक से लेकर कांस्टेबल रेंक तक आपसी समन्वय बनाकर अपने ख्रअपने जिम्मेदारियों पर मौजूद रहना है किसी भी स्तर पर कीई भी इनपूट या घटना की जानकारी होती है तो अपने उच्चाधिकारियों को अवश्य सूचित करें जिससे की सभी लोग मिलकर उसका समाधान निकालकर व्यस्थाओं को सूचारु रुप से चलाया जा सके। आईजी गढवाल राजीव स्वरूप ने हरकी पैड़ी क्षेत्र की सुरक्षा को लेकर विशेष सतर्कता बरतने के निर्देश दिये। फोर्स का हर स्तर पर सहयोग मिलेगा। मेले के दौरान पुलिसकर्मियों को भोजन, पानी, दवाएं रेनकोट जैसी जरूरी वस्तुए वेलफेयर टीम द्वारा उपलबध कराई जायेगीट बेहर ड्यूटी करने वाले हर सुपर जोन से प्रतिनिदन एक-एक कर्मी को एसएसपी सम्मानित करेंगे। ड्यूटी दो पाली में होगी। पहली पारी सुबह 7 से शाम 8 बजे तक और दूसरी पारी शाम 7 से सुबह 8 बजे तक। कोई भी कर्मचारी अपने प्वाइंट को तक तक नहीं छोड़ेगा जब तक उसका प्रतिस्थनी नहीं आ जाता। हर कर्मी को अपने सेक्टर अफसर का मोबाइन नंबर रखना आवश्यक होगा।

सिडकुल पुलिस ने पिता के हत्यारें को किया गिरफ्तार

शाह टाइम्स संवाददाता

रोशनाबाद। सिडकुल थाना क्षेत्र में बैट से पीट कर हत्या करने और साक्ष्य छुपाने के लिए शव का गांव ले जाकर अंतिम संस्कार करने के आरोपी को पुलिस ने गिरफ्तार कर लिया है। पुलिस फरार मां बेटे की तलाश में जुटी है। प्राप्त जानकारी के अनुसार 7 जुलाई को सुनील धनगर पुत्र स्वर्गीय श्याम लाल निवासी रावली महदूद निकट शिव मंदिर सिडकुल ने थाना सिडकुल में तहरीर देकर शिवम व सचिन पर अपने पिता अशोक कुमार की हत्या कर अपने परिवार के साथ मिलकर अंतिम संस्कार कर सबूत मिटा दिए जाने का आरोप लगाते हुए मुकदमा दर्ज कराया था। मामले की गंभीरता को देखते हुए एक टीम गठित की गई। घटना के संबंध में सख्ती से पूछताछ की गई तो सचिन ने बताया कि वह जींनस कंपनी में काम करता है व अपने माता-पिता में भाई बहनों के साथ रावली महदूद में किराए के मकान पर रहता है। उसके माता-पिता राजा बिस्कुट के पास खाने का ढाबा चलाते हैं।

पिता अत्यधिक शराब का सेवन करते हैं जो आये लड़ाई झगड़ा मारपीट गाली गलौज करते हैं। 6 जुलाई को मेरे पिता अशोक कुमार ने रोज की तरह शराब पी रखी थी, जिस पर हमारा झगड़ा राजा बिस्कुट के पास स्थित ढाबे पर हुआ उसके बाद में और मेरा भाई हर्ष अपने पिता को लेकर अपने कमरे पर आ गए कमरे पर आकर मेरे पिता ने मेरी माता को गाली गलौज देकर हर रोज की तरह झगड़ना शुरू कर दिया। जब बोलचाल ज्यादा हो गई तो मेरे पिता ने मेरी मां को मारने के लिए क्रिकेट का बैट उठाया। वह जैसे ही मेरी मां को मारने वाले थे मैंने उन्हें रोक लिया हमने मेरे ऊपर भी क्रिकेट के बैट से मारना शुरू कर दिया मेरे भाई हर्ष ने उन्हें रोका तो मैं उनके हाथ से बेट छीन लिया और जैसे ही उन्हें पकड़ा हुआ था हर रोज के झगड़े से परेशान होकर जान से मारने की नीयत से क्रिकेट के बैट से अपने पिताजी के सिर पर कई बैट से कई वार किया, जिससे उनकी गंभीर रूप से घायल हो गए तथा उनके सर से खून बहने लगा उन्हें लेकर हॉस्पिटल के लिए निकले ही थे उनकी मृत्यु हो गई। जिससे हम लोग काफी घबरा गए और हम परिवारजन मेरी मां भाई हर्ष ने मिलकर बिना बताए अपने गांव राजा का ताजपुर बिजनौर अपने गांव ले जाकर 6 जुलाई को सुबह के समय हमने अंतिम संस्कार भी कर दिया। आरोपी सचिन को संबंधित धाराओं से अवगत कराकर गांव राजा का ताजपुर थाना नूरपुर जिला बिजनौर उत्तर प्रदेश को गिरफ्तार किया गया। प्रकरण में वांछित माँ, बेटे की तलाश जारी है।

गुरु पूर्णिमा पर अखाड़ा परिषद अध्यक्ष श्रीमहंत रविंद्रपुरी ने दी स्वामी वेदमूर्ति पुरी को सन्यास दीक्षा

शाह टाइम्स संवाददाता

हरिद्वार। गुरू पूर्णिमा के अवसर पर निरंजनी अखाड़ा स्थित मां मनसा देवी चरण पादुका मंदिर में आयोजित कार्यक्रम में अखिल भारतीय अखाड़ा परिषद एवं मनसा देवी मंदिर ट्रस्ट के अध्यक्ष श्रीमहंत रविंद्रपुरी महाराज ने स्वामी वेदमूर्ति पुरी महाराज को सन्यास दीक्षा प्रदान की। महामंडलेश्वर स्वामी ललितानंद गिरी, महामंडलेश्वर स्वामी आदियोगी, महामंडलेश्वर स्वामी कृष्णानंद, महंत राजगिरी, महंत आलोक गिरी आदि संतों ने स्वामी वेदमूर्ति पुरी को शुभकामनाएं दी।

स्वामी वेदमूर्ति पुरी महाराज को मां मनसा देवी की चुनरी ओढ़ाकर आशीर्वाद प्रदान करते हुए श्रीमहंत रविंद्रपुरी महाराज ने कहा कि गुरु ही जीवन का वास्तविक मार्गदर्शक है। जिस प्रकार दीपक अंधकार को दूर करता है, उसी प्रकार गुरु शिष्य के जीवन से अज्ञान रूपी अंधकार को मिटाकर उसे सत्य के मार्ग पर चलने की प्रेरणा देता है। गुरु के बताए मार्ग पर चलकर समाज और देश हित में कार्य करें। श्रीमहंत रविंद्रपुरी महाराज ने कहा कि स्वामी वेदमूर्ति महाराज संत परंपरा का पालन करते हुए सनातन धर्म संस्कृति के संरक्षण में योगदान देंगे। उन्होंने कहा कि अब समय आ गया है कि संत समाज केवल आश्रमों तक सीमित न रहे, बल्कि समाज में सक्रिय भूमिका निभाएं।

महामंडलेश्वर स्वामी ललितानंद गिरि महाराज, महामंडलेश्वर स्वामी आदियोगी महाराज व महामंडलेश्वर स्वामी कृष्णानंद ने कहा कि सनातन धर्म को सशक्त बनाने के लिए संत समाज को एकजुट होकर कार्य करना होगा। धर्म और संस्कृति की रक्षा के लिए यह समय निर्णायक है। स्वामी वेदमूर्ति पुरी ने आभार व्यक्त करते हुए कहा कि पूज्य गुरूजनों के मार्गदर्शन और संत परंपराओं के अनुसार समाज में धर्म संस्कृति और अध्यात्म का प्रचार करना ही उनके जीवन का उद्देश्य है। भाजपा प्रदेशाध्यक्ष महेंद्र भट्ट ने कहा कि गुरु ही ईश्वर से मिलने का मार्ग प्रशस्त करते हैं। भारतीय जनता पार्टी हमेशा से ही संतों का सम्मान करती रही है। भाजपा के सभी नेता गुरु पूर्णिमा के अवसर पर साधु संतों के सम्मान में विभिन्न कार्यक्रम आयोजित कर रहे हैं। नगर विधायक मदन कौशिक ने कहा कि संतों से हमें जीवन में सत्य और अहिंसा के मार्ग पर चलने की शिक्षा मिलती है। गुरु पूर्णिमा के अवसर पर पीएनबी के रिजनल आफिसर राजीव कुमार व बीएनबी सेक्टर-4 के मैनेजर राजीव गुप्ता ने श्रीमहंत रविन्द्रपुरी से आशीर्वाद लिया। भेंट स्वरूप श्रीमहंत रविन्द्रपुरी ने चुनरी भेंट कर आशीर्वाद दिया। इस अवसर पर भाजपा प्रदेश संगठन महामंत्री अजय कुमार, संघ प्रचारक पदम सिंह, भाजपा जिलाध्यक्ष आशुतोष शर्मा, जिला महामंत्री लव शर्मा, पूर्व जिलाध्यक्ष संदीप गोयल, दर्जा राज्यमंत्री डा.जयपाल सिंह चौहान, जेल अधीक्षक मनोज आर्य, श्री अखंड परशुराम अखाड़े के अध्यक्ष पंडित अधीर कौशिक, भाजपा नेता पंकज सहगल, स्वामी रविदेव शास्त्री, डा.सुनील कुमार बत्रा सहित कई संत व अन्य गणमान्य लोग मौजूद रहे।

वीरेंद्र श्रमिक बने अनुसूचित विभाग के प्रदेशाध्यक्ष व अमित चंचल महानगर अध्यक्ष

शाह टाइम्स संवाददाता

हरिद्वार। महानगर कांग्रेस अध्यक्ष अमन गर्ग ने कांग्रेस अनुसूचित विभाग के नवनियुक्त प्रदेश उपाध्यक्ष वीरेंद्र श्रमिक और महानगर अध्यक्ष अमित चंचल का अंगवस्त्र पहनाकर स्वागत किया। मायापुर स्थित यूनियन भवन में स्वागत कार्यक्रम के दौरान महानगर अध्यक्ष अमन गर्ग एवं वरिष्ठ नेता मुरली मनोहर ने कहा कि कांग्रेस सभी वर्ग, जाति, धर्म के लोगों को साथ लेकर चलने वाला दल है। निष्ठावान कार्यकर्ताओं को संगठन में पूरा सम्मान दिया जाता है। नवनियुक्त पदाधिकारियों को जो जिम्मेदारी मिली है उसे पूरी निष्ठा से निभाते हुए पार्टी को मजबूत करने में योगदान देंगे। युवा नेता नितिन तेश्वर व वरुण बालियान ने कहा कि कांग्रेस कार्यकर्ताओं का पूरा ध्यान रखती है। समय-समय पर कार्यकर्ताओं को आगे बढ़ाया जाता है। इससे कार्यकर्ताओं का मनोबल भी बढ़ता है। नवनियुक्त प्रदेश उपाध्यक्ष वीरेंद्र श्रमिक और महानगर अध्यक्ष अमित चंचल ने कहा कि संगठन ने पार्टी नेतृत्व का आभार व्यक्त करते हुए कहा कि जो जिम्मेदारी संगठन की और से दी गयी है। उसे निष्ठा से निभाते हुए अधिक से अधिक युवाओं को कांग्रेस से जोड़ेगे। इस समय युवाओं का झुकाव कांग्रेस की ओर है। बीजेपी सरकार दलितों के साथ भेदभाव कर रही। दलितों पर शोषण दिनों दिन बढ़ रहा है। इस अवसर पर विजय प्रजापति, तरुण व्यास, अज्जू खान, दिव्यांश अग्रवाल, विकास स्वर्ण, अभिषेक गहलोत, सन्नी गोड़ीयाल, अनिल दत्ता, संजय सरगम आदि सहित कई पदाधिकारी व कार्यकर्ता मौजूद रहे।

शमशान घाट निर्माण कार्य रूकवाने के आरोप को ग्राम प्रधान ने बताया निराधार

शाह टाइम्स संवाददाता

हरिद्वार। ग्राम अजीतपुर में श्मशान घाट निर्माण कार्य रुकवाए जाने का आरोप लगाए जाने पर ग्राम प्रधान ने आपत्ति व्यक्त की है। प्रैस क्लब में पत्रकारों से वार्ता करते हुए ग्राम प्रधान प्रखर कश्यप ने बताया कि कुछ लोगों द्वारा उन पर गांव के श्मशान घाट का निर्माण कार्य रुकवाने का आरोप लगाया गया है। जो कि पूरी तरह निराधार है। उन्होंने बताया कि गांव में श्मशान घाट नहीं होने से ग्रामीणों को बहुत परेशानी होती है। ग्रामीणों की मांग पर ही श्मशान घाट का निर्माण कार्य नमामि गंगे योजना के अंतर्गत शुरू करवाया गया है। जिस कार्य को उन्होंने और ग्रामीणों ने मिलकर शुरू किया है। उसे वे कैसे रुकवा सकते हैं। प्रधान प्रखर कश्यप ने बताया किसी अन्य व्यक्ति द्वारा भूमि को अपनी बताकर शमशान निर्माण के कार्य को रुकवाया है। कुछ लोग उन्हें बदनाम करने की साजिश रच रहे हैं। पटवारी ने जो भूमि दी उसी पर श्मशान घाट निर्माण कराया जा रहा था। उन्होंने मांग की कि प्रशासन को जल्द ही जनहित में शमशान घाट निर्माण कार्य को शुरू करवाना चाहिए।

आत्मा को जागृत कर मोक्ष का मार्ग दिखाते हैं गुरू : स्वामी राजेंद्रानंद

श्री विश्नोई आश्रम में धूमधाम से मनाया गुरू पूर्णिमा पर्व

शाह टाइम्स संवाददाता

हरिद्वार। भीमगोड़ा स्थित विश्नोई आश्रम के परमाध्यक्ष महामंडलेश्वर स्वामी राजेंद्रानंद के सानिध्य में श्रद्धालु भक्तों और शिष्यों ने धूमधाम व हर्षोल्लास से गुरु पूर्णिमा पर्व मनाया। इस अवसर पर श्रद्धालु भक्तों और शिष्यों ने स्वामी राजेंद्रानंद का पूजन कर उनसे आशीर्वाद लिया। श्रद्धालु भक्तों को आशीवर्चन प्रदान करते हुए स्वामी राजेंद्रानन्द ने कहा कि गुरु ब्रह्मा, विष्णु और महेश के समान पूजनीय हैं। गुरू केवल शास्त्रों का ज्ञान ही नहीं देते, बल्कि आत्मा को जाग्रत कर मोक्ष का मार्ग भी दिखाते हैं। गुरु के बिना शिष्य की आध्यात्मिक उन्नति अधूरी मानी जाती है। उन्होंने कहा कि गुरु पूर्णिमा गुरू के प्रति श्रद्धा व्यक्त करने के पर्व के साथ आध्यात्मिक साधना और आत्मचिंतन का भी अवसर है। म.मं. स्वामी राजेंद्रानंद शिष्य धर्मेन्द्र विश्नोई ने कहा कि गुरू के आशीर्वाद से ही जीवन में पूर्णता आती है। वे सौभाग्यशाली है कि उन्हें गुरू के रूप स्वामी राजेंद्रानंद का सानिध्य प्राप्त हुआ है। इस अवसर पर स्वामी प्रणवानंद, स्वामी अमृतानंद, स्वामी जयानंद, स्वामी श्रवणानंद, स्वामी विश्वात्मानंद, स्वामी गोविंद शरणानंद, स्वामी अखिलेश मुनि, स्वामी सर्वानंद, धर्मेंद्र विश्नोई, कर्मवीर विश्नोई, अभिषेक विश्नोई, शुभम विश्नोई सहित राजस्थान, हरियाणा, उत्तर प्रदेश सहित कई राज्यों के श्रद्धालु भक्तों ने गुरूपूजन कर आशीर्वाद लिया।

सद्गुरू के सानिध्य में ही होती है ज्ञान और विवेक की प्राप्ति : महंत सुतिक्ष्ण मुनि

शाह टाइम्स संवाददाता

हरिद्वार। कनखल स्थित श्री अवधूत जगतराम उदासीन आश्रम के परमाध्यक्ष महंत सुतिक्ष्ण मुनि महाराज ने कहा कि गुरू के दिखाए मार्ग पर चलने और गुरु के आशीर्वाद से जीवन में ज्ञान का प्रकाश प्रवाहित होने लगता है। ज्ञान और विवेक ही व्यक्ति के जीवन को सार्थकता प्रदान करते हैं। जिसकी प्राप्ति सद्गुरु के सानिध्य में ही होती है। गुरू पूर्णिमा पर गुरूजन के उपरांत शिष्यों को संबोधित करते हुए महंत सुतिक्ष्ण मुनि ने कहा कि आज आधुनिकता के दौर में जब प्राचीन मूल्यों को भुलाया जा रहा है। ऐसे में गुरू पुर्णिमा का पर्व स्मरण कराता है कि मार्गदर्शन के बिना जीवन को कोई दिशा नहीं मिलती। ऐसे में एक सद्गुरू की आवाश्यकता है। सद्गुरू गुरू ही शिष्य को मार्गदर्शन प्रदान कर उसके जीवन को उन्नति की और ले जाता है। महंत सुतिक्ष्ण मुनि ने कहा कि गुरू के बिना भक्ति भी अधूरी है। गुरू ही शिष्य की आत्मा का परमात्मा से साक्षात्कार करवाकर मोक्ष का मार्ग प्रदान करते हैं।

गुरु परंपराओं का संवाहक है श्री पंचायती अखाड़ा निर्मल : श्रीमहंत ज्ञानदेव

निर्मल अखाड़े में संतों ने किया गुरू पूजन

शाह टाइम्स संवाददाता

हरिद्वार। गुरू पूर्णिमा पर कनखल स्थित श्री पंचायती अखाड़ा निर्मल के संतों ने कोठारी महंत जसविन्दर सिंह महाराज के नेतृत्व में अखाड़े के श्रीमहंत ज्ञानदेव सिंह महाराज का पूजन कर उनसे आशीर्वाद लिया। इस अवसर पर अखाड़े में स्थित गुरूद्वारे में गुरूवाणी का पाठ व कीर्तन का आयोजन भी किया गया। श्रीमहंत ज्ञानदेव सिंह महाराज ने कहा कि गुरू पूर्णिमा गुरू शिष्य परंपरा को मूर्त रूप देने का पर्व है। गुरू के आशीर्वाद से ही जीवन में पूर्णता आती है। उन्होंने कहा कि श्री पंचायती अखाड़ा निर्मल गुरू परंपराओं का संवाहक है। अखाड़े के संत पूज्य गुरूओं द्वारा स्थापित सेवा परंपराओं को निरंतर आगे बढ़ाने के साथ समाज में अध्यात्म और धर्म संस्कृति के प्रचार में भी योगदान कर रहे हैं। कोठारी महंत जसविन्दर सिंह ने कहा कि सद्गूरू का सानिध्य सौभाग्य से प्राप्त होता है। वे भाग्यशाली हैं कि उनके गुरू के रूप में श्रीमहंत ज्ञानदेव सिंह महाराज का सानिध्य प्राप्त हो रहा है। उन्होंने कहा कि गुरू की महिमा अपरंपार है। जिसका शब्दों में बखान नहीं किया जा सकता है। गुरू के विषय में कुछ कहना सूर्य को दीपक दिखाने के समान है। इस अवसर पर महंत अमनदीप सिंह, महंत खेम सिंह, महंत बलवीर सिंह, महंत निर्भय सिंह, महंत रंजय सिंह, महंत प्यारा सिंह सहित कई संत महंत मौजूद रहे।

अवधूत मंडल आश्रम में धूमधाम से मनाया गया, गुरू पूर्णिमा महोत्सव

गुरू के प्रति आभार व्यत्तफ करने का पर्व है गुरु पूर्णिमा : डा. संतोषानंद देव

शाह टाइम्स संवाददाता

हरिद्वार। श्री अवधूत मंडल आश्रम बाबा हीरादास हनुमान मंदिर में गुरु पूर्णिमा का पर्व हर्षोल्लास के साथ धूमधाम से मनाया गया। प्रातः काल भक्तों देश के कोने कोने से पधारे भक्तों ने अपने गुरु डा. संतोषानंद देव को फल फूल मिठाई एवं दक्षिणा भेंटकर चरण पखार कर गुरू पूजन किया। डा. स्वामी संतोषानंद देव ने भी सभी भक्तों को मनोर्वाछित फल प्राप्ति का आशीर्वाद दिया। उन्होंने कहा कि अवधूत मंडल आश्रम बाबा हीरादास हनुमान मंदिर के संस्थापक बाबा सरयू दास, बाबा हीरादास, बाबा गोपाल दास, बाबा रामेश्वर देव, बाबा महेश्वर देव एवं महामंडलेश्वर स्वामी सत्यदेव का पूजन किया जाता। हर वर्ष गुरु पूर्णिमा महोत्सव धूमधाम से मनाया जाता है। प्रातः काल हवन पूजन, गुरु पूजन के साथ ईस्ट हनुमान की आरती संपन्न हुई, छप्पन भोग लगाया गया। इसके साथ ही भक्तों को दीक्षा कार्यक्रम संपन्न हुआ। इसके बाद महामंडलेश्वर, संतों एवं आमजनों के लिए भंडारा शुरू किया गया। हजारों की संख्या में लोगों ने प्रसाद ग्रहण किया। वहीं इस मौके पर ब्लड डोनेशन कैंप लगाया है। साथ शानदार झांकी का प्रदर्शन किया गया। अपने आशीर्वचन में डॉ स्वामी संतोषानंद देव ने कहा आध्यात्मिक गुरु की शरण में आने वाले व्यक्ति की तृष्णा समाप्त होती है और वह वास्तविक आनंद को प्राप्त करता है। गुरू से मिले ज्ञान का उपयोग कर संसारिक बंधनों से मुक्त होकर ईश्वर भक्ति में लीन होता है। क्योंकि संसारिक मोह माया में फंसे व्यक्ति को दुख के सिवा कुछ भी प्राप्त नहीं होता है। गुरू के प्रति आभार व्यक्त करने का पर्व है गुरु पूर्णिमा और यह भारत वर्ष में प्रमुखता से मनाया जाता है। यह परंपरा पुरातन काल से चली आ रही है। आज भी लोकसभा भक्ति के साथ गुरु पूर्णिमा का पर मनाते हैं।

गुरू ही परमात्मा का दूसरा स्वरूप : स्वामी निर्मलदास

शाह टाइम्स संवाददाता

हरिद्वार। श्रवणनाथ नगर स्थित तारकेश्वर धाम में आयोजित गुरू पूर्णिमा पर्व के अवसर पर गौ गंगा धाम सेवा ट्रस्ट के अध्यक्ष स्वामी निर्मल दास महाराज ने युवा भारत साधु समाज के राष्ट्रीय महामंत्री स्वामी रविदेव शास्त्री को उनके ब्रह्मलीन गुरू स्वामी डा.श्यामसुंदर शास्त्री महाराज की प्रतिमा भेंट की। इस अवसर पर स्वामी निर्मल दास महाराज ने कहा कि गुरू ही परमात्मा का दूसरा स्वरूप हैं और गुरू से बढ़कर संसार में कोई वस्तु नहीं है। उन्होंने कहा कि ब्रह्मलीन स्वामी श्यामसुंदर दास शास्त्री धर्म शास्त्रों के प्रकाण्ड विद्वान और सरल स्वभाव के संत थे। सभी को उनके जीवन से प्रेरणा लेनी चाहिए। स्वामी रविदेव शास्त्री ने कहा कि गुरू पूर्णिमा गुरूओं को नमन करने का दिन है। ब्रह्मलीन गुरूदेव स्वामी डा.श्यामसुंदर शास्त्री महाराज ने सेवा का जो मार्ग दिखाया है। उसका अनुसरण करते हुए आश्रम की सेवा संस्कृति को आगे बढ़ाना ही उनके जीवन का उद्देश्य है। इस अवसर पर स्वामी हरिहरानंद, स्वामी सुतिक्ष्ण मुनि, स्वामी दिनेश दास, स्वामी ज्योतिर्मयानंद सहित कई संत महंत व श्रद्धालु मौजूद रहे।

सूचना (संबंध विच्छेद)

मैंने अपनी पुत्री साक्षी को अपनी समस्त चल अचल सम्पत्ति से बेदखल कर अपने सभी संबंध विच्छेद कर लिये है। भविष्य में साक्षी के किसी भी लेने-देने व कृत्य की जिम्मेदारी मेरी व मेरे परिवार की नहीं होगी। कबूल सिंह पुत्र तरीफ सिंह, निवासी ग्राम नसीरपुर कलां, पोस्ट शाहपुर शीतला खेडा, थाना पथरी, जिला हरिद्वार।

सूचना (संबंध विच्छेद)

मैने अपने भाई इरफान खान व उसकी पत्नी श्रीमति शाइस्ता से उनके गलत आचरण के चलते अपने व अपने परिवार की ओर से सभी सम्बन्ध विच्छेद कर लिये है। भविष्य में इनके किसी भी कृत्य व लेन-देन की जिम्मेदारी मेरी व मेरे परिवार की नहीं होगी इनकी स्वयं की होगी। फरमान खान पुत्र स्व. श्री मेहरबान खान, निवासी मौ. कोटरवान, ज्वालापुर, हरिद्वार।

उत्तराखण्ड में लागू होगा गुजरात मॉडल: डॉ. रावत

■ विभागीय अधिकारियों के साथ सहकारी संस्थानों का किया भ्रमण

मुख्य संवाददाता शाह टाइम्स

अहमदाबाद/देहरादून। उत्तराखंड के सहकारी बैंकों में ग्राहक सेवाओं में सुधार व विस्तार के लिये गुजरात के सहकारिता मॉडल का अनुसरण किया जायेगा, साथ ही बैंकों में डिजिटल प्रणाली का उपयोग कर उपभोक्ताओं को बेहतर बैंकिंग सुविधाएं दी जायेगी। इसके अलावा गैर-निष्पादित परिसंपत्तियों (एनपीए) की वसूली को भी ठोस रणनीति बनाई जायेगी।

सहकारिता मंत्री डॉ. धन सिंह रावत ने गुजरात दौरे के दौरान गुरुवार को कई सहकारी संस्थानों का भ्रमण किया।

डॉ. रावत ने पंचमहाल जिला सहकारी बैंक के मुख्यालय में बैंक अधिकारियों के साथ एक महत्वपूर्ण बैठक ली। जिसमें वहां के अधिकारियों ने बैंक की कार्य-प्रणाली, ग्राहक सेवा सुधार एवं भविष्य की कार्ययोजनाओं को लेकर पावर प्वाइंट प्रस्तुतिकरण दिया। अधिकारियों ने बताया कि पंचमहाल जिला सहकारी बैंक 1955 में स्थापित किया गया था और विगत सात दशकों से क्षेत्र की आर्थिक प्रगति में अहम भूमिका निभा रहा है।

डॉ. रावत ने नेक्स्ट इकोनॉमिकल सर्विस कोऑपरेटिव सोसायटी लिमिटेड का दौरा किया। इसके अलावा उन्होंने आशापुरा छरिया मिल्क सोसाइटी का भी भ्रमण किया, जो स्थानीय पशुपालकों, विशेषकर महिलाओं को आर्थिक रूप से सशक्त बना रही है।

डॉ. रावत ने इस दौरान पंचमहाल की सहकारी दुग्ध उत्पादक संघ लिमिटेड के डेयरी विभाग के अधिकारियों के साथ बैठक कर दुग्ध उत्पादन, संग्रहण, गुणवत्ता नियंत्रण व किसानों को उपलब्ध सेवाओं की जानकारी ली। इस अवसर पर सचिव सहकारिता बीवीआरसी पुरुषोत्तम, निबंधक सहकारिता डॉ मेहरबान सिंह बिष्ट, संयुक्त निबंधक नीरज बेलवाल, मंगला त्रिपाठी, प्रबंध निदेशक राज्य सहकारी बैंक उत्तराखंड प्रदीप मेहरोत्रा उपस्थित रहे।

नाम वापसी शुरू

शाह टाइम्स संवाददाता

बागेश्वर। त्रिस्तरीय पंचायत चुनाव के लिए नामांकन पत्रों की गहन जांच के बाद गुरुवार को नाम वापसी का सिलसिला शुरू हो गया है। पहले दिन विभिन्न पदों के लिए कई प्रत्याशियों ने अपने नामांकन पत्र वापस ले लिए हैं। जिला पंचायत सदस्य पद के लिए एक नामांकन वापस लिया गया है। बागेश्वर विकासखंड में ग्राम प्रधान पद के लिए 9, क्षेत्र पंचायत सदस्य पद के लिए 2 और ग्राम पंचायत सदस्य पद के लिए 6 प्रत्याशियों ने अपने नाम वापस लिए हैं। गरुड़ विकासखंड की बात करें तो यहां ग्राम प्रधान पद के 7, क्षेत्र पंचायत पद के 6 और ग्राम पंचायत सदस्य पद के 1 प्रत्याशी ने अपना नाम वापस लिया। उधर, कपकोट विकासखंड में ग्राम प्रधान पद के 3, क्षेत्र पंचायत सदस्य व ग्राम पंचायत सदस्य पद के एक-एक नामांकन पत्र वापस हुए हैं। नाम वापसी की प्रक्रिया अभी जारी रहेगी।

यूटीयू में मूल्यांकन प्रक्रिया को पारदर्शी बनाने के लिए नई व्यवस्था लागू: सिंह

शाह टाइम्स प्रमुख संवाददाता

देहरादून। वीर माधो सिंह भण्डारी उत्तराखण्ड प्रौद्योगिकी विश्वविद्यालय (यूटीयू) ने शैक्षणिक सत्र 2024-25 की सम-सेमेस्टर परीक्षाएं 9 जून से 30 जून 2025 के बीच सफलतापूर्वक आयोजित की।

विश्वविद्यालय ने मूल्यांकन प्रक्रिया को पारदर्शी और जवाबदेह बनाने के लिए एक नई व्यवस्था लागू की है। छात्र-छात्राओं को उनके मूल्यांकित उत्तर पुस्तिकाएं दिखाने का कार्य सुचारू रूप से चल रहा है, ताकि वे अपने परिणामों की समीक्षा कर सकें। विश्वविद्यालय के कुलपति प्रो. ओंकार सिंह ने बताया कि बी.टैक, एम.बी.ए., एम.सी.ए., बी.ए.एल.एल.बी., बी.बी.ए.एल.एल.बी., एल.एल.बी., बी.आर्क., और बी.फार्म पाठ्यक्रमों के अंतिम वर्ष की उत्तर पुस्तिकाओं का मूल्यांकन किया जा रहा है। 9 जुलाई 2025 से छात्रों को उनकी उत्तर पुस्तिकाएं देखने का अवसर मिलेगा। छात्र-छात्राओं को अपनी उत्तर पुस्तिका का अवलोकन करने से पहले संबंधित विषयों के शिक्षकों द्वारा दिए गए फीडबैक फार्म को भरना होगा।

डिजिटलीकरण से बढ़ी पारदर्शिता

प्रो. ओंकार सिंह ने कहा कि पिछले दो सत्रों में प्रक्रियाओं के डिजिटलीकरण के चलते परीक्षा कार्यों में पारदर्शिता आई है, जिससे छात्रों में मूल्यांकन प्रणाली के प्रति विश्वास बढ़ा है। विवि की ओर से शिक्षकों के फीडबैक को साझा करने से शैक्षणिक गुणवत्ता में सुधार के सकारात्मक परिणाम देखने को मिल रहे हैं।

रक्षा बंधन भारतीय संस्कृति का प्रमुख पर्व: जोशी

मुख्य संवाददाता शाह टाइम्स

मसूरी। कैबिनेट मंत्री गणेश जोशी ने गुरुवार को मसूरी स्थित महात्मा योगेश्वर सरस्वती शिशु विद्या मंदिर में भाजपा पार्टी पदाधिकारियों एवं कार्यकर्ताओं के साथ आगामी अगस्त माह में प्रस्तावित रक्षा बंधन कार्यक्रम की तैयारियों को लेकर बैठक की। बैठक के दौरान कैबिनेट मंत्री जोशी ने कहा कि रक्षा बंधन भारतीय संस्कृति का प्रमुख पर्व है, जो मातृ शक्ति के सम्मान और भाई-बहन के रिश्ते की मजबूती का प्रतीक है। उन्होंने रेहड़ी-पटरी व्यवसाय से जुड़े लोगों को आश्वस्त करते हुए कहा कि उन्हें शीघ्र चिन्हित कर दुकानों का आवंटन किया जाएगा, जिससे उनकी आजीविका सुरक्षित रह सके। इस अवसर पर नगर पालिका अध्यक्ष मीरा सकलानी, मंडल अध्यक्ष रजत अग्रवाल, मोहन पेटवाल, ओपी उनियाल, राकेश रावत, सतीश, विजय, राजेंद्र रावत, विशाल खरोला, अमित भट्ट, कुशाल राणा, धर्मपाल पवार सहित अनेक कार्यकर्ता और पदाधिकारी उपस्थित रहे।

कांग्रेस ने पीठासीन अधिकारियों पर लगाएं गंभीर आरोप

भाजपा के एजेंट के रूप में काम कर रहे पीठासीन अधिकारी: धस्माना

शाह टाइम्स प्रमुख संवाददाता

देहरादून। उत्तराखंड प्रदेश कांग्रेस कमेटी के वरिष्ठ उपाध्यक्ष संगठन सूर्यकांत धस्माना ने राज्य में गतिमान पंचायत चुनावों में राज्य निर्वाचन आयोग की भूमिका पर व चुनाव में लगी चुनावी मशीनरी पर भाजपा के प्रत्याशियों को जिताने के लिए पीठासीन अधिकारियों पर भाजपा के एजेंट के रूप में काम करने का आरोप लगाया है। कांग्रेस ने राज्य निर्वाचन आयुक्त को ज्ञापन देते हुए कहा कि आयोग की और से चुनावी डबूटी में लगाए गए अधिकारी भेदभाव कर रहे हैं।

टिहरी, नैनीताल उधमसिंह नगर समेत अनेक जिलों से पीठासीन अधिकारियों की और से भाजपा के दबाव में कांग्रेस समेत अनेक विपक्षी जिला पंचायत, क्षेत्र पंचायत प्रत्याशियों के नामांकन गलत तरीके से खारिज करने की शिकायतें प्राप्त हुई हैं। धस्माना ने कहा कि टिहरी जिले की अखुड़ी सीट से कांग्रेस के अधिकृत उम्मीदवार उमेश सिंह समेत सात प्रत्याशियों के पर्चे खारिज किए जबकि उसी आधार पर भाजपा प्रत्याशी का नामांकन स्वीकार किया। टिहरी की भूतसी जौनपुर से कांग्रेस समर्थित उम्मीदवार का नामांकन गलत आधार पर रद्द कर दिया। कांग्रेस राज्यपाल से शीघ्र मुलाकात करेंगे।

नियुमानुसार दवा बिक्री करने की हिदायत

शाह टाइम्स संवाददाता

अल्मोड़ा। जिला विधिक सेवा प्राधिकरण और ड्रग्स व स्वास्थ विभाग की संयुक्त टीम ने गुरुवार को नगर के तमाम मेडिकल स्टोर्रो का औचक निरीक्षण किया। इस दौरान संचालकों को नियुमानुसार ही दवा बिक्री करने की हिदायत दी। टीम ने नगर के धारानौला से करबला तक संचालित मेडिकल स्टोरों का निरीक्षण किया। इस दौरान टीम ने दवाओं की जांच के साथ ही लाइसेंस चेक किए गए। वहीं, एक्सपारी बॉक्स नहीं मिलने पर मेडिकल स्टोरों के संचालकों को सख्त हिदायत दी गई।

यमुनोत्री हाईवे 12 दिनों बाद हुआ बहाल

शाह टाइम्स संवाददाता

उत्तरकाशी। बीते 29 जून को अतिवृष्टि से यमुनोत्री हाईवे भूस्खलन से बंद हो गया था जिसे 12 दिन बाद बहाल कर दिया गया है। गुरुवार दोपहर बाद एन एच की और से यमुनोत्री राष्ट्रीय राजमार्ग ओजरी के पास बैली ब्रिज का निर्माण पूरा होने पर वाहनों के लिये यातायात सुचाह किया गया है। यात्रा सुचारू होने से जिला प्रशासन एवं एनएच बड़कोट ने राहत की सांस ली है। वहीं उपजिलाधिकारी बड़कोट बृजेश तिवारी ने बताया कि गुरुवार दोपहर बाद यमुनोत्री हाईवे यातायात के लिए बहाल हो गया।

उन्होंने बताया कि पहले फंसे हुऐ वाहनों को ऊपर से निकाले जा रहे उसके बाद धाम के लिए भी वाहनों कुछ आवाजाही सुचारू की जा रही है। 29 जून को यमुनोत्री क्षेत्र में अतिवृष्टि से ओजरी में यमुनोत्री हाईवे का एक हिस्सा वाशआउट हो गया था। इधर जिलाधिकारी प्रशांत आर्य भी निर्माण कार्यों की प्रगति की समीक्षा करते हुए अधिकारियों को निर्देश देते रहे हैं।

'ऑपरेशन कालनेमि' सनातन के सरंक्षण में धामी की प्रतिबद्धता का हिस्सा: भट्ट

मुख्य संवाददाता शाह टाइम्स

देहरादून। भाजपा ने देव भूमि मे सनातन के सरंक्षण की दिशा में मुख्यमंत्री पुष्कर सिंह धामी द्वारा ऑपरेशन कालनेमि को उनकी प्रतिबद्धता का अहम हिस्सा बताया है।

मुख्यमंत्री धामी के ऑपरेशन कालनेमि की मुक्त कंठ से प्रशंसा करते हुए प्रदेश अध्यक्ष एवं राज्यसभा सांसद महेंद्र भट्ट ने इसे देवभूमि से छद्म भेषधारी राक्षसों के सफाए करने वाला निर्णय बताया। वहीं चेताया कि नकली धार्मिक चोला ओढ़कर देवभूमिवासियों की भावनाओं से अपराधिक खिलवाड़ करने वालों की अब खैर नहीं होगी। उन्होंने अपनी प्रतिक्रिया में कहा कि अमूमन धर्म की आड़ में लोगों को ठगने और उनकी भावनाओं से खिलवाड़ करने वाले नकली भेषधारियों के लगातार अपराधिक मामले सामने आते हैं। जिसको लेकर पुलिस प्रशासन द्वारा कार्रवाई भी की जाती हैं, लेकिन फिर भी ऐसे मामलों पर कड़े एक्शन लेने की जरूरत महसूस की जाती रही है। मुख्यमंत्री धामी का इसे गंभीरता से लेते हुए अभियान की शक्ल में ऑपरेशन कालनेमि शुरू करना बहुत सराहनीय कदम है।

उन्होंने कहा कि ऐसी आपराधिक घटनाओं के अतिरिक्त लोगों की धार्मिक भावनाएं भी आहत होती है और राज्य का माहौल भी खराब होता है।

देवभूमि की छवि के अनुसार ऐसे सभी प्रकरण पूरी तरह से अक्षम्य है, जिन पर लगाम लगाना बहुत आवश्यक था। चूंकि भाजपा की प्रतिबद्धता प्रदेश के देवभूमि स्वरूप को बरकरार रखते हुए उसे समृद्ध बनाने की है। जिसके क्रम में हमारी सरकार ने यूसीसी, धर्मांतरण और दंगारोधी कानून के साथ अवैध धार्मिक अतिक्रमणों पर कठोर कार्रवाई जैसे ऐतिहासिक कदम उठाए गए हैं। ऑपरेशन कालनेमि भी उसी कटिबद्धता का हिस्सा है।

आयुष्मान के दावों का भुगतान 15 दिनों के अंदर करने का लक्ष्य :ह्यांकी

■ कहा -आयुष्मान योजना का लाभ हर लाभार्थी तक पहुंचे, यह हम सबकी प्राथमिकता

मुख्य संवाददाता शाह टाइम्स

देहरादून। राज्य स्वास्थ्य प्राधिकरण के चेयरमैन अरविंद सिंह ह्यांकी ने कहा कि आयुष्मान योजना का लाभ हर लाभार्थी तक पहुंचे, यह हम सबकी प्राथमिकता है।

उन्होंने कहा कि आयुष्मान के दावों का भुगतान 15 दिनों के अंदर करने का लक्ष्य रखकर ही कार्यवाही की जा रही है। राज्य स्वास्थ्य प्राधिकरण व आयुष्मान/गोल्डन कार्ड सूचीबद्ध अस्पतालों की संयुक्त समीक्षा/समन्वय बैठक में बोते दिवस इस मुद्दे पर चर्चा हुई। ऑनलाइन पोर्टल से लेकर दावों के यथा समय निस्तारण, अमान्य दावे, रिव्यू आदि विभिन्न मसलों पर भी चर्चा हुई। योजना के बेहतर संचालन के लिए कई सुझाव भी प्रतिभागियों ने साझा किए।

प्राधिकरण के चेयरमैन ह्यांकी ने कहा कि आयुष्मान योजना का लाभ हर लाभार्थी तक पहुंचे, यह हम सबकी प्राथमिकता है। चेयरमैन ने कहा कि एनएचए के ट्रांजिक्शन मैनेमेंट सिस्टम (टीएमएस) में समय समय पर आ रही तकनीकी कठिनाइयों तथा रिव्यू सम्बन्धी नई व्यवस्था के कारण अस्पतालों के आयुष्मान सम्बन्धी दावों के निस्तारण में कुछ समय लगा है, लेकिन अब इसे शीघ्रता से कराया जा रहा है।

आयुष्मान के दावों का भुगतान 15 दिनों के अंदर करने का लक्ष्य रखकर ही कार्यवाही की जा रही है। पुराने दावों के सापेक्ष पोर्टल में रिव्यू संबंधी कठिनाई के दृष्टिगत ऑफ लाइन रिव्यू का अवसर दिया जायेगा और दावों के रिव्यू सिस्टम को आसान किया जाएगा।

चेयरमैन ने अस्पतालों से भी यह अपेक्षित है कि मरीजों की सुविधा और इलाज पर पूरा ध्यान दिया जाए और उपचार के बिल एनएचए और एसएचए के दिशा निर्देशों और मानकों के अनुरूप ही प्रक्रिया फॉलो करें, ताकि आपत्ति न लगे और भुगतान में अनावश्यक विलंब न हो।

साथ ही कहा कि कामकाज में व्यवहारिकता का होना जरूरी है। सक्षम प्राधिकारों के द्वारा विशिष्ट प्रकरणों में सम्यक विचार करते हुए न्यायोचित निर्णय लिए जाएंगे।

एसएचए व सेवा प्रदाता अस्पतालों के बीच बराबर समन्वय जरूरी: रीना जोशी

राज्य स्वास्थ्य प्राधिकरण की मुख्य कार्यकारी अधिकारी रीना जोशी ने कहा कि आयुष्मान योजना की बेहतरी के लिए यह जरूरी है कि एसएचए व सेवा प्रदाता अस्पतालों के बीच बराबर समन्वय हो। सेवा की गुणवत्ता व पारदर्शिता के लिए भी आपसी संवाद जरूरी है। सड़क हादसे के घायलों को निशुल्क उपचार सुविधा को लेकर अस्पतालों को प्रशिक्षण देने को कहा।

सूर्या रोशनी में हाइड्रोजन सिलेंडर फटा

एक व्यक्ति की मौत, दस लोग घायल, आयुक्त, डीएम व एसएसपी ने घायलों का हाल जाना

शाह टाइम्स संवाददाता

काशीपुर। मुरादाबाद रोड स्थित सूर्या रोशनी लिमिटेड में जोरदार धमाके के साथ हाइड्रोजन गैस सिलेंडर फट गया। हादसे में एक व्यक्ति की मौत हो गई जबकि दस लोग घायल हो गये, जिन्हें उपचार हेतु एक निजी चिकित्सालय में भर्ती कराया गया है। घटना की सूचना मिलने पर मण्डलायुक्त दीपक रावत, जिला. धिकारी नितिन सिंह भदौरिया, एसएसपी मणिकांत मिश्रा, सीएमओ डॉ. केके अग्रवाल चिकित्सालय पहुंचे। उन्होंने घायलों हाल जाना व उनके परिजनों से वार्ता की। जानकारी के अनुसार गुरूवार सूर्या फैक्ट्री में सुबह 10.30 बजे हाइड्रोजन गैस सिलेंडर फट गया। विस्फोट की आवाज कई किलोमीटर दूर तक सुनाई दी, जिससे आसपास के इलाकों में अफरा-तफरी मच गई। हादसे के तुरंत बाद फैक्ट्री प्रबंधन ने सभी कर्मचारियों को छुट्टी देकर बसों से भेज दिया और पूरे परिसर को सील कर दिया। घटना के बाद पुलिस और प्रशासन की टीमें मौके पर पहुंच गई। इस हादसे में रोहित नामक व्यक्ति की मौत हो जाने की सूचना मिली है, जबकि दस लोग घायल हुए हैं। घायलों को मुरादाबाद रोड स्थित आयुष्मान चिकित्सालय में भर्ती कराया गया। अस्पताल में पहुंचे मंडलायुक्त/सचिव मुख्यमंत्री ने चिकित्साधिकारियों से वार्ता की व कहा कि घायलों का हर सम्भव उपचार किया जाएगा। उन्होंने कहा कि मुख्यमंत्री से भी वार्ता हो गई है। मुख्यमंत्री ने भी घटना पर दु:ख व्यक्त किया है व उन्होंने कहा यदि किसी घायल को उपचार हेतु उच्च चिकित्सालय भेजना पड़े तो भेजा जाएगा। आयुक्त ने घटना की जांच कराने हेतु जिलाधिकारी को निर्देश दिए। जिलाधिकारी नितिन सिंह भदौरिया ने कहा कि घायलों का हर सम्भव इलाज किया जाएगा। उन्होंने मुख्य चिकित्सा अधिकारी को चिकित्सालय में बने रहने तथा घायलों के स्वास्थ्य पर नजर रखने के निर्देश दिए। जिलाधिकारी ने सूर्या फैक्ट्री में घटना को देखते हुए राहत बचाव हेतु एनडीआरएफ को भी भेजा। इस दौरान महापौर दीपक बाली, एडीएम पंकज उपाध्याय, एडीएम अभय प्रताप सिंह आदि रहे।

कोर्ट के आदेश पर दर्ज हुआ मुकदमा

काशीपुर। उधार ली गई रकम का फर्जी चेक थमाकर 60 लाख रुपये हड़पने का मामला सामने आया है। पुलिस ने कोर्ट के आदेश पर आरोपी के खिलाफ केस दर्ज कर जांच शुरू कर दी है। कुंडा थाना क्षेत्र के ग्राम भरतपुर, संधु फार्म निवासी अर्शदीप सिंह संधु पुत्र भूपेंद्र सिंह संधु ने कोर्ट में प्रार्थना पत्र प्रस्तुत कर कहा कि 10 सदर बाजार, गणेश चौक रोहट, जिला पाली, राजस्थान निवासी निर्मल गोयल पुत्र जुगल किशोर को 65 लाख रुपये उधार दिए थे। निर्मल गोयल ने उधार ली गई रकम में से पांच लाख रुपये वापस किये तथा 60 लाख रुपये का एक चेक दे दिया, जो बैंक में भुगतान के लिए लगाने पर बाउंस हो गया। निर्मल गोयल से संपर्क करने पर उसने भुगतान करने से साफ इन्कार कर दिया और गालीगलौज की। बैंक ने बताया कि चेक फर्जी था। जिस खाते में चेक बुक ही जारी नहीं है, उसका चेक था। आरोप है कि जानबूझकर जालसाजी कर रुपये हड़पने की नीयत से फर्जी चेक जारी किया गया।

एक नजर

चुनावों से जनता का मोह हुआ भंग: माहरा

रानीखेत। कांग्रेस प्रदेश अध्यक्ष करन माहेरा ने त्रिस्तरीय पंचायत चुनाव को लेकर राज्य सरकार पर निशाना साधा है। कहा कि मानसून सीजन में चुनाव के होने से हर तरह अव्यवस्था' है। गुरुवार को मीडिया को दिए बयान में माहरा ने कहा कि सरकार ने जान बूझकर प्रशासक बैठाकर ऐसी स्थिति पैदा की। लोगों को भारी बारिश के बीच पंचायत चुनाव में प्रतिभाग करना पड़ रहा है। कहा कि ग्राम सभाओं में वार्ड कि लगभग 55,500 से ज्यादा सीटें हैं, जिसके सापेक्ष महज 28,200 के करीब ही नामांकन हुए है। जिससे साबित होता है कि चुनावों को लेकर लोगों में निराशा है। चुनाव आयोग द्वारा भी नई गाइडलाइन जारी कर नियमों का उल्लंघन किया गया है। कहा कि भाजपा की ऐसी नीतियों का प्रजातंत्र और लोकतंत्र के लिए ठीक संदेश नहीं जा रहा है।

3 मकान मालिकों पर 30 हजार का जुर्माना

अल्मोड़ा। एसएसपी देवेंद्र पींचा ने समस्त थाना प्रभारियों को जनपद में वृहद सत्यापन अभियान चलाकर संदिग्धों के विरुद्ध सख्त कार्रवाई करने के निर्देश दिए है। मिली जानकारी के अनुसार अपर पुलिस अधीक्षक हरबंस सिंह व सीओ गोपाल दत्त जोशी के पर्यवेक्षण में प्रभारी निरीक्षक योगेश चंद्र उपाध्याय के नेतृत्व में चौकी प्रभारी धारानौला आनंद बल्लभ कश्मीरा द्वारा चौकी धारानौला क्षेत्र में सत्यापन अभियान चलाया गया। इस दौरान 03 मकान मालिकों द्वारा अपने किराएदारों का सत्यापन नहीं कराया था। जिस पर पुलिस ने मकान मालिक के विरुद्ध पुलिस अधिनियम के तहत कार्रवाई कर 30 हजार रुपये का कोर्ट का चालान किया गया। साथ ही भविष्य में रखे जाने वाले किराएदारों का समय से सत्यापन करने की उचित हिदायत दी।

शराब की अवैध तस्करी कर रहे 2 दबोचे

अल्मोड़ा। आगामी त्रिस्तरीय पंचायत चुनाव के दृष्टिगत एसएसपी देवेंद्र पींचा ने अवैध मादक पदार्थों की बिक्री व तस्करी की रोकथाम व अभियुक्तों की गिरफ्तारी के सख्त निर्देश दिए हैं। मिली जानकारी के अनुसार थानाध्यक्ष धौलछीना विजय नेगी के नेतृत्व में टीम द्वारा बाड़छीना तिराहा पर चेकिंग के दौरान अभियुक्त विशंबर दत्त निवासी ग्राम पेटशाल को 52 पव्वे कुल 13 बोतल अवैध देशी शराब के साथ गिरफ्तार किया है। वहीं, एक अन्य मामले में थानाध्यक्ष दन्या जसविंदर सिंह के नेतृत्व में प्रभारी चौकी जागेश्वर एसआई भगवान गिरी गोस्वामी द्वारा चेकिंग के दौरान वृद्ध जागेश्वर तिराहा से अभियुक्त चंदन सिंह नेगी निवासी ग्राम गुंजरखाली को 100 पाउच अवैध शराब के साथ गिरफ्तार किया है।

विद्यार्थियों का प्रतिष्ठित कंपनी में चयन

पंतनगर। विश्वविद्यालय के संवायोजन एवं परामर्ष निदेशालय द्वारा आयोजित मूल्यांकन परीक्षण और साक्षात्कार के बाद सात विद्यार्थियों का चयन मैसर्स के 12 टेक्नो सर्विसेज प्राइवेट लिमिटेड में हुआ है। चयनित विद्यार्थियों में संजना वर्मा, अवंतिका देवरारी, हिमानी फुलारा, आंबैद अली खान, शौर्य पुनीत गर्ग, श्वेता सिंह चौधरी और देवांश घिडियाल शामिल हैं।

इन विद्यार्थियों को प्रशिक्षण के बाद रुपये 6 लाख प्रतिवर्ष का पैकेज और अन्य सुविधाएं दी जाएंगी। विश्वविद्यालय के कुलपति डा. मनमोहन सिंह चौहान ने निदेशालय के प्रयासों की सराहना की और चयनित विद्यार्थियों को शुभकामनाएं दीं। संवायोजन एवं परामर्श निदेशक डा. एमएस नेगी और सह निदेशक डा. गीता पाठक ने भी विद्यार्थियों को उज्ज्वल भविष्य की शुभकामनाएं दीं।

14 वर्षीय छात्र लापता, गुमशुदगी दर्ज

काशीपुर। उदयराज हिन्दू इंटर कॉलेज का 9वीं क्लास का छात्र लापता हो गया। पिता की तहरीर के आधार पर पुलिस ने गुमशुदगी दर्ज कर उसकी तलाश शुरू कर दी है। लक्ष्मीपुर पटी निवासी भूपेन्द्र सिंह पुत्र सौरज सिंह ने पुलिस को तहरीर देकर बताया कि उसका 14 वर्षीय पुत्र आयुष उदयराज हिन्दू इंटर कालेज में कक्षा 9 में पढ़ता है।

महिला अस्पताल में ठप हुए अल्ट्रासाउंड

अल्मोड़ा। महिला अस्पताल में गुरुवार को अल्ट्रासाउंड में तकनीकी खराबी आ गई। इससे अल्ट्रासाउंड जांच ठप पड़ गई। जांच नहीं होने से गर्भवती व अन्य महिलाओं को परेशानी का सामना करना पड़ा। जिला अस्पताल के अधीन आने वाले महिला अस्पताल में लंबे समय बाद एक जुलाई से अल्ट्रासाउंड जांच की सुविधा मिलनी शुरू हुई। इससे महिलाओं को काफी राहत मिल रही थी। हर दिन 40 से अधिक गर्भवती महिलाएं इसका लाभ उठा रही थी, लेकिन गुरुवार को फिर महिलाओं को परेशानी से जूझना पड़ा। काफी संख्या में महिलाएं जांच के लिए पहुंची थी, लेकिन कुछ महिलाओं की जांच के बाद अल्ट्रासाउंड मशीन में खराब आ गई। मशीन खराब होने से अल्ट्रासाउंड मशीन खराब हो गई। महिला अस्पताल में जांच नहीं होने से गर्भवतियों और अन्य महिलाओं को जिला अस्पताल आना पड़ा।

कांवड़ यात्रा में हुड़दंगियों पर पैनी नज़र रखी जाए: मंडलायुक्त

शाह टाइम्स संवाददाता

काशीपुर। कांवड़ मेला 2025 को लेकर उत्तराखण्ड, उत्तर प्रदेश के अधिकारियों की अतिमहत्वपूर्ण अन्तर्राज्जीय समन्वय बैठक मण्डलायुक्त दीपक रावत की अध्यक्षता में आईजीएल सभागार में आयोजित हुई। मण्डलायुक्त ने अन्तर्राज्जीय समन्वय बैठक में कहा कि समन्वय बैठक का उद्देश्य कांवड़ियों के लिए सुव्यवस्थित, सुगम, शान्तिपूर्ण माहौल प्रदान करना है। उन्होंने कहा कांवड़ यात्रा 11 जुलाई से 9 अगस्त तक प्रस्तावित है। उन्होंने कहा हम सभी एक साथ मिलकर कार्य करते हुए कांवड़ यात्रा को सुरक्षित, सुगम व सफल बनाएंगे। उन्होंने कहा कांवड़ यात्रा के दौरान हुड़दंगियों, उपद्रियों, आपराधिक तत्वों पर पैनी नजर रखी जाये। दोनो प्रदेशों के अधिकारी फोन नम्बर व ट्रैफिक डायवर्जन प्लान आपस में साझा कर ले व संवेदनशील, संयमित होकर कार्य करें। विरोधाभाषी पोस्टर, वैनरों, गतिविधियों पर पैनी नजर रखी जाये। जहा पर कांवड़िये विश्राम करते है व लंगर लगते है वहां पर भी सुरक्षा बल तैनात रहें व नजर रखें। उन्होंने कहां कांवड़ यात्रा के दौरान दोनों प्रदेशों के क्यूआरटी टीमें भी तैनात रहें। उन्होंने कहा कांवड़ यात्रा में जो अधिकारी, कर्मचारी तैनात रहेगें व संयमित व्यवहार रखें। उन्होंने अपील करते हुए कहा कि सोशल मीडिया पर संवेदनशील व भड़काऊ पोस्ट न करें ताकि धार्मिक सौहार्द बना रहें। उप महानिरीक्षक मुरादाबाद मण्डल मुनिराज ने कहा कि सभी पुलिस अधिकारी रियल टाईम सूचनाए साझा करें व यात्रा डायवर्जन प्लान आपस में साझा करते हुए ट्रैफिक सुव्यवस्थित संचालित करें। उन्होंने कहा कि उत्तर प्रदेश की 05 जिलो की सीमाएं जनपद उधमसिंह नगर से मिलती है। इसलिए दोनों राज्यों के पुलिस बार्डर पर एक साथ ड्यूटी करें ताकि आपस में संवाद बना रहें। उन्होंने कहा पुलिस क्षेत्राधिकारी, पुलिस निरीक्षक व उप निरीक्षक स्तर पर भी आपस में बैठक व संवाद करते रहें। बैठक में पुलिस अधीक्षक यातायात मुरादाबाद, रामपुर, अपर पुलिस अधीक्षक काशीपुर ने गतवर्षो की कांवड़ यात्रा की घटनाओं को साझा करते हुए कहा कि कांवड़ यात्रा को सुचारू एवं सुरक्षित संचालन के लिए सभी जनपदों के बीच प्रभावी समन्वय अति महत्वपूर्ण है। सभी सूचनाओं का त्वरित आदान-प्रदान व ट्रैफिक डायवर्जन प्लान साझा होना भी अति आवश्यक है। बैठक में डीएम नितिन सिंह भदौरिया, एसएसपी मणिकान्त मिश्रा, एसपी रामपुर विद्या सागर, बरेली नॉर्थ मुक. श चन्द्र, एसपी क्राईम निहारिका तोमर, एडीएम पंकज उपाध्याय, एडीएम बिजनौर, मुरादाबाद, रामपुर, एसडीएम काशीपुर अभय प्रताप सिंह, एसडीएम स्वार, बरेली, पीलीभीत सहित दोनो राज्यों के पुलिस अधिकारी मौजूद थे।

कच्ची शराब के साथ दो गिरफ्तार

शाह टाइम्स संवाददाता

काशीपुर। पुलिस ने पर्वतीय कॉलोनी चौकी प्रतापपुर क्षेत्र से दो लोगों को गिरफ्तार कर उनके कब्जे से 127 लीटर कच्ची शराब बरामद की है। कोतवाली काशीपुर पुलिस टीम द्वारा देवराज पुत्र सोनू सिंह निवासी ग्राम रम्पुरा काशीपुर के कब्जे से करीब 105 लीटर तथा प्रिंस पुत्र रंजीत सिंह निवासी जंगराठेड मानपुर काशीपुर के कब्जे से करीब 22 लीटर कच्ची शराब बरामद की गयी। उक्त बरामदगी व गिरफ्तारी के आधार पर दोनों के खिलाफ धारा 60 आबकारी अधिनियम के तहत मुक. दमा पंजीकृत किया गया है। पुलिस टीम में उपनिरीक्षक चन्दन सिंह, सौरभ भारती, देवेन्द्र सामन्त, कंचन कुमार पडलिया, कांस्टेबल दर्शन सिंह, किशोर फर्त्याल, दीपक जोशी व धीरज सिंह शामिल थे।

'विधायक के दबाव में प्रशासन'

बचुली देवी का नामांकन निरस्त, आयुक्त व एसएसपी दफ्तर में ग्रामीणों का प्रदर्शन

शाह टाइम्स ब्यूरो

हल्द्वानी। नैनीताल जिले के ओखलकांडा ब्लॉक अंतर्गत बड़ौन से क्षेत्र पंचायत सदस्य पद के लिए बचुली देवी का नामांकन खारिज होने के बाद ग्रामीणों में भारी आक्रोश फैल गया है। आक्रोशित ग्रामीणों ने हल्द्वानी पहुंचकर एसएसपी कार्यालय और कुमाऊं कमिश्नर के कैंप कार्यालय का घेराव किया। राज्य आंदोलनकारी और कांग्रेस नेता हरीश पनेरू के नेतृत्व में हुए धरना-प्रदर्शन में ग्रामीणों ने जिला प्रशासन और पुलिस के खिलाफ जमकर नारेबाजी की। हरीश पनेरू ने आरोप लगाया कि बचुली देवी ने सभी आवश्यक दस्तावेज के साथ नामांकन किया था, जिसके लिए रिटर्निंग ऑफिसर की तरफ से रिसीविंग रसीद भी दी गई थी। लेकिन नामांकन पत्रों की जांच के अंतिम दिन, 10 जुलाई को रिटर्निंग ऑफिसर ने दस्तावेज अधूरे होने का हवाला देते हुए उनका नामांकन पत्र

रद्द कर दिया। प्रदर्शनकारियों का आरोप है कि जब उन्होंने रिटर्निंग ऑफिसर पर दबाव बनाया तो पता चला कि बचुली देवी के नामांकन पत्र से कुछ दस्तावेज गायब बताए गए। इस दौरान महिला प्रत्याशी बचुली देवी के साथ रिटर्निंग ऑफिसर ने अभद्र भाषा का भी इस्तेमाल किया। इस संबंध में ग्रामीणों ने एसडीएम घारी और पुलिस से शिकायत की, लेकिन कोई कार्रवाई नहीं हुई। हरीश पनेरू ने यह भी आरोप लगाया कि जिला प्रशासन और रिटर्निंग ऑफिसर विधायक राम सिंह कैड़ा के दबाव में काम कर रहे हैं। उन्होंने कहा कि विधायक अपनी पत्नी कमलेश कैड़ा को निर्विरोध क्षेत्र पंचायत सदस्य बनाना चाहते हैं, इसलिए बचुली देवी का नामांकन रद्द करवाया गया। इस मामले में एसडीएम घारी केएन गोस्वामी ने कहा कि यदि दस्तावेज अधूरे पाए जाते हैं तो रिटर्निंग ऑफिसर के पास नामांकन खारिज करने का अधिकार होता है। उन्होंने बताया कि प्रत्याशी इस मामले में न्यायालय का रुख कर सकते हैं। जानकारी के अनुसार, विधायक राम सिंह कैड़ा की पत्नी कमलेश कैड़ा ने भी बड़ौन क्षेत्र पंचायत सदस्य के लिए नामांकन दाखिल किया था। उनके सामने चार अन्य प्रत्याशियों ने नामांकन किया था, जिनमें से तीन ने अपना नाम वापस ले लिया है। बचुली देवी अकेली प्रत्याशी थीं जिनका नामांकन रद्द हुआ, जिससे कमलेश कैड़ा का निर्विरोध चुनाव जीतना तय माना जा रहा है। वहीं, भीमताल विधायक राम सिंह कैड़ा ने आरोपों को पूरी तरह निराधार बताया है। उनका कहना है कि निर्वाचन अधिकारी ने निष्पक्षता से अपना काम किया है। बचुली देवी के नामांकन पत्र में नो डड्यू की कॉपी नहीं लगी थी, जबकि अधिकारी ने दो दिन का समय भी दिया था, जिसे समय पर पूरा नहीं किया गया। उन्होंने इसे विपक्ष की राजनीति करार दिया।

कच्ची शराब समेत दो गिरफ्तार

हल्द्वानी। अवैध शराब के खिलाफ चलाए जा रहे अभियान के तहत मुखानी पुलिस ने अलग-अलग स्थानों से दो शराब तस्करों को गिरफ्तार किया है। जिनके पास से 110 पाउच कच्ची शराब बरामद की है। जानकारी के अनुसार मुखानी थानाध्यक्ष दिनेश जोशी के नेतृत्व में बीती रात्रि पुलिस ने दो अलग-अलग मामलों में दो शराब तस्करों को गिरफ्तार किया है। पहला मामला टैगोर वाली गली चौकी आरटीओ रोड मुखानी क्षेत्र का है, जहां पुलिस टीम ने शराब तस्कर प्रेम सिंह बिष्ट निवासी जीतपुर नेगी रामपुर रोड को 60 पाउच अवैध कच्ची शराब के साथ गिरफ्तार किया। जबकि दूसरा मामले में पुलिस ने शराब तस्कर राजू सागर निवासी नाथूपुर पडली लामाचौड़ मुखानी को 50 पाउच अवैध कच्ची शराब के साथ पकड़ा। दोनों के खिलाफ आबकारी अधिनियम के तहत मुकदमा दर्ज जेल भेज दिया।

देवखड़ी नाले के अपस्ट्रीम क्षेत्र का संयुक्त निरीक्षण

शाह टाइम्स ब्यूरो

हल्द्वानी। गुरूवार को नगर आयुक्त ऋचा सिंह व सिटी मजिस्ट्रेट गोपाल चौहान, उप जिलाधिकारी राहुल

शाह, सहायक अभियंता मनोज तिवारी, रेंजर फतेहपुर, यूयूएसडीए की तकनीकी टीम एवं नगर निगम के जीआईएस विश्लेषक ने देवखड़ी नाले के वन क्षेत्र स्थित अपस्ट्रीम भाग का संयुक्त निरीक्षण किया। यह निरीक्षण हाल ही में देवखड़ी के ऊपरी जलग्रहण क्षेत्र भदयूनी में हुई भारी से अति भारी वर्षा के मद्देनजर किया गया था, जिससे नाले में अत्यधिक जल प्रवाह हुआ और डाउनस्ट्रीम क्षेत्रों में जलभराव की संभावना उत्पन्न हो गई थी। जिला. ि ा क ा र ी नैनीताल द्वारा स्वीकृत आपदा न्यू नी क र ण योजना के तहत देवखड़ी नाले के अपस्ट्रीम क्षेत्र में कुल 13 चेकडैम का निर्माण प्रस्तावित किया गया है। इनमें से 10 चेक डैम का निर्माण पूरा हो चुका है, जबकि शेष 3 पर कार्य प्रगति पर है। निरीक्षण के दौरान यह पाया गया कि निर्मित चेक डैम ने डाउनस्ट्रीम क्षेत्रों में जल प्रवाह की गति को प्रभावी रूप से कम किया और बड़ी मात्रा में मलबा, बोल्डर, रेत और मिट्टी को रोकने में मदद की, जिससे शहरी क्षेत्रों की सुरक्षा सुनिश्चित हुई। वन विभाग को चैकडैम में एकत्र मलबे को शीघ्र हटाने के निर्देश दिए गए हैं। इस समय, दो जेसीबी मशीनें तैनात की गई हैं और मलबा हटाने का कार्य जारी है, ताकि चेक डैम की प्रभावशीलता बनी रहे। इसके अलावा, तपोवन कॉलोनी के निकट देवखड़ी नाले के चौनलाइजेशन कार्य की शुरुआत की गई है। इस कार्य का मुख्य उद्देश्य आसपास के बस्तियों की सुरक्षा दीवार को सुदृढ़ करना और जल प्रवाह को नियंत्रित करना है। निरीक्षण टीम ने इन महत्वपूर्ण आपदा न्यूनीकरण संरचनाओं की समयबद्ध निगरानी और रखरखाव की आवश्यकता पर जोर दिया, विशेष रूप से वर्षा ऋतु के दौरान। भविष्य में अन्य संवेदनशील क्षेत्रों में भी इस प्रकार की संरचनाओं के निर्माण की योजना बनाई जा रही है।

कमलेश कैड़ा को मिला तीन क्षेत्र पंचायत सदस्य प्रत्याशियों का समर्थन

शाह टाइम्स संवाद्दाता

धारी। एडवोकेट कमलेश कैड़ा को ओखलकांडा के बड़ौन से क्षेत्र पंचयात सदस्य की 3 प्रत्याशियों प्रियंका चिलवाल, यशोदा देवी, मंन्यू बिष्ट ने क्षेत्र पंचायत सदस्य बनाने हेतु अपना समर्थन दिया। बड़ौन क्षेत्र से कमलेश कैड़ा ने भी क्षेत्र पंचायत सदस्य पद के लिए नामांकन दाखिल किया था। क्षेत्र पंचायत सदस्य प्रत्यासियो ने कहा बड़ौन क्षेत्र में अधिक

विकास हो विकास कार्यों को देखते हुए हम सभी प्रत्याशियों ने अपना समर्थन एडवोकेट कमलेश कैड़ा को दिया है। कमलेश कैड़ा ने सभी क्षेत्र वासियों का आभार व्यक्त किया। कमलेश कैड़ा ने कहा कुछ कांग्रेसी निरस्त नामांकन पत्र को लेकर अधिकारियो पर दबाव बना रहे है। कमलेश कैड़ा ने कहा ओखलकांडा, धारी रामगढ़ व भीमताल, बेतालघाट सहित कई ब्लाकों में ग्राम प्रधान, क्षेत्र पंचायत, वार्ड मेंबर के पदों पर नामांकन दाखिल किये गए थे। नामांकन पत्र भरने में त्रुटि के कारण सैकड़ों लोगों के नामांकन निरस्त हुए है। लेकिन ओखलकांडा में कुछ कांग्रेसी नामांकन पत्र खारिज होने पर राजनिति कर रहे हैं।

अनूठा पौधारोपण जारी

शाह टाइम्स संवाद्दाता

नैनीताल । संयुक्त कर्मचारी महासंघ कुमाऊं गढ़वाल मंडल विकास निगम के प्रांतीय आवाहन पर नियमितीकरण नियमावली कट ऑफ डेट 2025 को लेकर जारी किया जा रहा राज्य में अनूठा पौधारोपण आंदोलन वीरवार को 370 वें दिन भी जारी रहा। महासंघ के प्रदेश अध्यक्ष दिनेश गुरुरानी के नेतृत्व में पर्यटकों को पौधारोपण कार्यक्रम से जोड़ने के तहत स्लोगन देवभूमि में पर्यटक बनकर आईए पौधारोपण कर पर्यावरण मित्र बनकर जाइए के तहत आज उनके नेतृत्व में गुरना देवी मंदिर परिसर पिथौरागढ़ में आंदोलन के 370 वें दिन होने पर अफ्रीकन गेंदा व हजारी के 370 पौधों का रोपण के साथ अन्य प्रजाति के पौधों का भी रोपण किया गया।

नशा काफूर हुआ तो कोतवाली सिर पर उठा ली

पुलिसकर्मियों के काबू में नहीं आया सूडान का नागरिक, जमकर काटा हंगामा

शाह टाइम्स ब्यूरो

हल्द्वानी। दक्षिण अफ्रीकी देश सूडान के युवक को रात कोतवाली में बैठाना पुलिस को भारी पड़ गया। नशे की हालत में पकड़े गए युवक का जब अगली सुबह नशा काफूर हुआ तो कोतवाली पुलिस के लिए मुसीबत खड़ी हो गई। खुद को पुलिस के बीच फंसा देख युवक बेकाबू हो गया। उसने पुलिस हिरासत से भागने की कोशिश की और जब खुद को फंसा पाया तो पुलिस हमला कर दिया। उसने पीआरडी जवान को कोतवाली में दौड़ा कर पीटा और पुलिस कर्मी की वर्दी फाड़ दी। हालांकि बाद में पुलिस ने उसे किसी तरह काबू कर लिया। पुलिस के मुताबिक मंगलवार हल्द्वानी बस अड्डे के पास एक सूडान का युवक नशे की हालत में

घूम रहा था। संदिग्ध जान कर पुलिस ने उसे हिरासत में लिया और कोतवाली ले आई। रातभर वह कोतवाली में रहा। बुधवार सुबह उसे होश आया तो पुछताछ शुरू की गई और यहीं से बात बिगड़ गई। पुलिस न तो सूडानी नागरिक की भाषा समझ आई और न उसे हिंदी। जब उससे पूछताछ हो रही थी तो कई पुलिस कर्मियों ने उसे घेर रखा था। संभवत: खुद को घिरा देख कर वह घबरा गया और समझ नहीं पाया कि उसके साथ क्या हो रहा है। इस पर वह पुलिस की घेराबंदी तोड़ कर भाग खड़ा हुआ। पुलिस उसे दबोचने पहुंची तो उसने हमला कर दिया। घटना से एक वीडियो भी सोशल मीडिया पर वायरल हो रहा है, जिसमें वह एक पीआरडी जवान पर हमलावर नजर आ रहा है। कोतवाल राजेश कुमार यादव का कहना है कि नागरिक अफ्रीका के सूडान का रहने वाला कोन नाम का व्यक्ति है। जांच में उसका बीजा सही पाया गया। वह दिल्ली के किसी कॉलेज से एमबीए की पढ़ाई कर रहा है और हल्द्वानी घूमने आया था। नशे की हालत में और संदिग्ध नजर आने पर पुछताछ के लिए उसे कोतवाला लाया गया था। फिलहाल, उसे छोड़ दिया गया है।

गुरु पूर्णिमा पर भक्ति और श्रद्धा का महोत्सव

शाह टाइम्स ब्यूरो

हल्द्वानी। गुरु पूर्णिमा के पावन पर्व पर हल्द्वानी स्थित भागवताचार्य कपिल देव महाराज के आवास में भजन-कीर्तन, गुरु पूजन, व्यास पूजन और यज्ञ महोत्सव का भव्य आयोजन किया गया। श्रद्धा और भक्ति के इस माहौल में सैकड़ों की संख्या में भक्तजन सुबह से ही पूजन के लिए महाराज के दर्शनार्थ उनके आवास पर पहुंचे। पिछले दस वर्षों से भागवत कथा के प्रचार-प्रसार में जुटे कपिल देव महाराज अब तक 81 भागवत कथाओं का वाचन उत्तराखंड सहित देश के विभिन्न राज्यों में कर चुके हैं। उनके ओजस्वी वचन और आध्यात्मिक प्रवचनों ने हजारों श्रद्धालुओं के जीवन को दिशा दी है। इस अवसर पर भक्ति संगीत से सराबोर वातावरण में भजन कीर्तन, गुरु पूजन, और यज्ञ अनुष्ठान सम्पन्न हुआ। भक्तों ने महाराज के चरणों में पुष्प अर्पित कर उनका आशीर्वाद प्राप्त किया।

उल्लेखनीय है कि कपिल देव महाराज पुरी पीठाधीश्वर शंकराचार्य स्वामी नयन दास तथा पद्मपुरी के संत अटल महाराज जैसे दिव्य संतों के कृपापात्र रहे हैं। उनके आध्यात्मिक जीवन में इन महान संतों की प्रेरणा और मार्गदर्शन का विशेष स्थान रहा है। कार्यक्रम के समापन पर प्रसाद वितरण के साथ सभी भक्तों को गुरु भक्ति और सनातन मूल्यों पर आधारित संदेश दिया गया।

कार्यकर्ताओं ने धूमधाम से मनाया भाजपा नेता मज़हर नईम का जन्मदिन

शाह टाइम्स ब्यूरो

हल्द्वानी। भाजपा के वरिष्ठ नेता एवं पूर्व दर्जा राज्यमंत्री मज़हर नईम नवाब का 61वां जन्मदिन भाजपा अल्पसंख्यक मोर्चा के कार्यकर्ताओं द्वारा धूमधाम से मनाया गया। इस अवसर पर कार्यकर्ता श्री नवाब के कार्यालय पहुंचे, जहां उन्होंने श्री नवाब को बधाई दी और केक काटकर जन्मदिन की खुशियाँ साझा की। कार्यकर्ताओं ने नवाब साहब की लंबी उम्र की कामना करते हुए उनके समर्पण और नेतृत्व की सराहना की। इस मौके पर श्री नवाब ने सभी कार्यकर्ताओं का आभार व्यक्त करते हुए पार्टी के प्रति अपनी निष्ठा और कर्तव्य पर जोर दिया। अपने जन्मदिन पर भी श्री नवाब ने पार्टी की सेवा में

अपना समर्पण दिखाते हुए कार्यकर्ताओं को प्रेरित किया। उन्होंने उन्हें भाजपा संगठन को मजबूत करने के लिए टिप्स और मार्गदर्शन दिया। इस अवसर पर इसरार हुसैन, शकील अंसारी, महबूब अली, अफ़ज़ल कुरेशी, फारूक अंसारी, जमाल सिद्दीकी, फईम रिज़वी, शोएब सिद्दीकी, अब्दुल अहद, शन्नू खान समेत अन्य कार्यकर्ता मौजूद रहे।

पेट्रोल में पानी की मिलावट

लोगों ने काठगोदाम के पेट्रोल पंप में काटा हंगामा

शाह टाइम्स ब्यूरो

हल्द्वानी। काठगोदाम क्षेत्र में स्थित एक पेट्रोल पंप पर पेट्रोल के साथ पानी मिलने की शिकायत के बाद स्थानीय वाहन मालिकों ने पंप पर आकर विरोध प्रदर्शन किया। आरोप है कि पेट्रोल पंप संचालक अपनी गलती नहीं मान रहा था जिसके बाद लोगों का गुस्सा और भी बढ़ गया। पूर्ति विभाग की टीम ने जांच की पता चला कि पेट्रोल टैंक में ही पानी चला गया है। बता दें कि रानीबाग क्षेत्र के निवर्तमान क्षेत्र पंचायत सदस्य मनीष गानी ने बताया कि उन्होंने बुधवार शाम को पेट्रोल डलवाया था, लेकिन पेट्रोल भरवाने के बाद उनका वाहन अचानक बंद हो गया। जांच करने पर पाया गया कि पेट्रोल के साथ पानी भी मिल गया था। मनीष ने अन्य वाहन चालकों से इस विषय पर बातचीत की, और कई अन्य लोगों ने भी शिकायत की कि इस पेट्रोल पंप से पेट्रोल के साथ पानी मिल रहा है। इसके बाद पंप पर भारी हंगामा शुरू हो गया, जिसमें पंप संचालक अपनी गलती मानने को तैयार नहीं था। लोग इस मुद्दे पर नाराज हो गए, और मामला बढ़ता गया। कई बार कोशिश करने के बावजूद मनीष और अन्य वाहन मालिकों को सरकारी अधिकारियों से संपर्क नहीं हो पाया। इस कारण स्थिति और तनावपूर्ण हो गई। बाद में पुलिस ने हस्तक्षेप किया और मामला शांत कराया। घटना के बाद, स्थानीय लोगों ने पेट्रोल पंप पर

मिलावटी पेट्रोल देने के खिलाफ कड़ी कार्रवाई की मांग की है। अब देखना होगा कि प्रशासन और संबंधित अधिकारियों इस मामले में कितनी तेजी से कार्रवाई करते हैं, ताकि भविष्य में ऐसी घटनाएं न हों और जनता को सही गुणवत्ता का पेट्रोल मिल सके।

पूर्ति विभाग ने शुरू की जांच

घटना की जानकारी मिलते ही पूर्ति विभाग की टीम मौके पर पहुंची। जांच में यह सामने आया कि एक्सपी 95 पेट्रोल के टैंक में पानी मिल गया था। पेट्रोल पंप के टैंक में पानी जाने की वजह से वाहन चालकों को यह समस्या आ रही थी। पूर्ति विभाग के अधिकारी राहुल डांगी ने तत्काल दोनों नोजल को सील करवा दिया, जिससे अब इस प्रकार का मिलावटी पेट्रोल वितरित न हो सके। इसके साथ ही पंप की कंपनी को निर्देश दिया गया कि वह टैंक को खाली करवा कर आवश्यक कार्रवाई करे और रिपोर्ट जिला पूर्ति अधिकारी को जल्द सौंपे।

सोशल मीडिया पर वायरल हुआ मामला

हंगामा बढ़ने के बाद, पेट्रोल पंप पहुंचे लोग अपने-अपने वाहनों से पेट्रोल निकालकर उसे बोतलों में भरकर लाए। सोशल मीडिया पर इस घटना की तस्वीरें और वीडियो वायरल हो गईं, जिसमें साफ दिख रहा था कि पेट्रोल के साथ पानी भी मिला हुआ था। आक्रोशित लोग पहले से ही आरोप लगा रहे थे कि इस पेट्रोल पंप से पहले भी मिलावटी पेट्रोल मिलने की शिकायतें आई थीं। वीडियो में लोग इस घटना को लेकर गुस्से में नजर आ रहे थे, और कई लोगों ने इस मुद्दे को लेकर सोशल मीडिया पर अपनी प्रतिक्रियाएं दीं।

शर्मनाक: बहु से दुष्कर्म का प्रयास, ससुर पर एफआइआर

घर पहुंची पीड़िता तो ताला तोड़ कर घर घुस चुके थे आरोपी ससुर और उसका साथी

शाह टाइम्स ब्यूरो

हल्द्वानी। एक ससुर ने अपने साथी के साथ मिलकर अपनी ही बहू के साथ दुष्कर्म का प्रयास किया। पीड़िता ने पुलिस थाने पहुंचकर ससुर व उसके साथी के खिलाफ तहरीर सौंपी पुलिस ने मुकदमा दर्ज कर कार्रवाई शुरू कर दी है। पुलिस को सौंपी तहरीर में पीड़िता ने बताया कि बीते पांच जुलाई को वह अपने घर सोनकर फार्म बरेली रोड में थी। इसी दौरान उसका ससुर अपने एक साथी के साथ ताला तोड़कर घर में घुस आया। महिला ने ससुर को घर से बाहर जाने को कहा लेकिन दोनों अंदर ही बैठ गए। जब महिला अपनी जान बचाकर घर से बाहर भागी तो आरोपियों ने उसका पीछा शुरू कर दिया। आरोप है कि इसी बीच ससुर व उसके साथी से बचकर भाग रही बहू को ससुर ने धक्का दिया और पास ही खेत में गिरा दिया और फिर उसके साथ दुष्कर्म करने का प्रयास किया। पीड़िता ने बताया कि वह उनके चुंगल से किसी तरह बचकर भागी और पुलिस के पास पहुंची। इधर कोतवाल राजेश यादव ने बताया कि मामले में आरोपी ससुर व उसके साथी के खिलाफ दुष्कर्म का प्रयास समेत अन्य धाराओं में मुकदमा दर्ज कर कार्रवाई शुरू कर दी।

प्यार के जाल में फंसाकर जबरन बनाए शारीरिक सम्बंध, बनाया आपत्तिजनक वीडियो

शाह टाइम्स ब्यूरो

हल्द्वानी। इंस्टाग्राम पर हुई दोस्ती और फिर प्यार पर भरोसा करना एक युवती को भारी पड़ गया। उत्तर प्रदेश के युवक ने युवती को झांसे में लिया और मिलने के होटल बुलाया। जहां उसने न सिर्फ जबरन युवती से शारीरिक बल्कि उसके आपत्तिजनक वीडियो और फोटो भी खींच लिए। जिसके बाद वह युवती को ब्लैकमेल करने लगा। पीड़िता की तहरीर पर मुखानी पुलिस ने आरोपी के खिलाफ मुकदमा दर्ज कर आरोपी की तलाश शुरू कर दी है। मुखानी थानाक्षेत्र निवासी युवती ने पुलिस को दी तहरीर में बताया कि कुछ माह पहले उसकी दोस्ती इंस्टाग्राम पर अंकित नाम के युवक से हुई थी। अंकित मुलरूप से युवती का रहने वाला है। आरोप है कि इंस्टाग्राम पर दोस्ती गांठने वाले युवक से उसकी लगातार बातें हो रहीं थी। एक दिन उसने प्यार का इजहार किया और मिलने की इच्छा जताई। लड़की ने हां कर दी। कुछ समय पहले लड़का मिलने के लिए हल्द्वानी आया और लड़की फोन कर एक होटल में बुलाया। जहां उसने जबरन युवती के साथ शारीरिक संबंध बनाए और इस दौरान उसने वीडियो व फोटो भी खींच लिए। जिसके बाद वह लड़की को ब्लैकमेल करने लगा। मुखानी थानाध्यक्ष दिनेश जोशी ने बताया कि पीड़िता की तहरीर पर आरोपी के खिलाफ नामजद मुकदमा दर्ज कर लिया गया है। आरोपी की तलाश दबिशें दी जा रही हैं।

नुमाइश में बिजली कनेक्शन न दिया जाए

ऊर्जा निगम से यूकेडी की अपील, ज्ञापन सौंपा

शाह टाइम्स ब्यूरो

हल्द्वानी। उत्तराखंड क्रांति दल के प्रतिनिधिमंडल ने ऊर्जा निगम के अधीक्षण अभियंता नवीन मिश्रा से मुलाकात की और नुमाइश में बिजली कनेक्शन न देने की मांग की है। गुरूवार को अधीक्षण अभियंता को सौंपे गए ज्ञापन यूकेडी के नगर निगम हल्द्वानी के पार्षद रवि बाल्मीकि व केंद्रीय महामंत्री सुशील उनियाल ने कहा कि एमबी कॉलेज के मैदान में बिना अनुमति के पूरी दुकानें लगा दी गई हैं, जिससे यह साफ तौर पर महसूस होता है कि बाहरी माफिया नुमाइश के आयोजन में काफी प्रभावशाली हैं।

उन्होंने आरोप लगाया कि यह नुमा. इश प्रशासन की अनुमति के बिना ही संचालित हो रही है, जिससे

सार्वजनिक व्यवस्था पर प्रतिकूल असर पड़ सकता है। यूकेडी ने यह भी कहा कि नुमाइश के आयोजन स्थल के ठीक सामने अस्पताल, इंटर कॉलेज, डिग्री कॉलेज और अन्य सार्वजनिक स्थान हैं, जहां महिलाओं और बच्चों के साथ छेड़छाड़ जैसी घटनाएं हो चुकी हैं। इन घटनाओं को लेकर यूकेडी ने गंभीर चिंता जताई और प्रशासन से इस मामले में सख्त कदम उठाने की मांग की। रवि वाल्मीकि ने कहा, नुमाइश के आयोजन से पहले संबंधित प्रशासन से अनुमति और समुचित व्यवस्था सुनिश्चित की जानी चाहिए, ताकि नागरिकों की सुरक्षा और सार्वजनिक व्यवस्था का ध्यान रखा जा सके।

उत्थान मंच में हरेला मेला कल

शाह टाइम्स ब्यूरो

हल्द्वानी। पर्वतीय सांस्कृतिक उत्थान मंच में आगामी 12 से 16 जुलाई तक होने वाले पांच दिवसीय हरेला मेले की तैयारी पूरी कर ली गई है। 12 जुलाई को सुबह 10 बजे गोल्ज्यू पूजन के साथ मेले का शुभारंभ हो जाएगा और शाम 4 बजे मेले का विधिवत उद्घाटन होगा। मंच के सचिव देवेंद्र तोलिया ने बताया कि 12 से 16 जुलाई तक कुमाऊंनी संस्कृति की झलक देखने व कुमाऊंनी गीतों का आनंद लेने का अवसर क्षेत्र की जनता को मिलेगा। इस वर्ष मेले में सांस्कृतिक कार्यक्रमों की एक लंबी श्रृंखला का भरपूर आनंद उठाने का अवसर क्षेत्र को मिलने जा रहा है। मेले में कई स्टॉल लगाए जा रहे है, जिनमें एक ओर पहाड़ी उत्पाद खरीदने का अवसर लोगों को मिलेगा, वहीं प्रदेश व प्रदेश के बाहर के कई व्यापारी भी अपने उत्पादों को लेकर मेले में पहुंच रहे हैं। उन्होंने बताया कि आम जनता व बच्चों के मनोरंजन के लिए भी कई प्रकार के खेलों का आयोजन भी होगा। सांस्कृतिक कार्यक्रमों में भाग लेने वाले कलाकारों द्वारा कुमाऊंनी संस्कृति से संबंधित लोकगीत व लोक नृत्य की प्रस्तुति दी जाएगी। साथ ही नए युवा और उभरते कुमाऊनी कलाकारों को उनकी प्रस्तुति के लिए मंच मिलेगा। उन्होंने कहा कि हरेला मेला कुमाऊं का एक प्रसिद्ध त्योहार है जो पूर्वजों के समय से ही पर्यावरण से जुड़ा हुआ है। हरेला पर्व क्षेत्र की जनता को आध्यात्मिक व पर्यावरण का संदे. श देता है। उन्होंने क्षेत्र की जनता से अपील की है कि अपनी संस्कृति को संजो कर रखने के लिए हरेला मेला में उपस्थित होकर कलाकारों व बच्चों का उत्साहवर्धन करने के साथ-साथ पहाड़ी उत्पादों की खरीदारी का भी आनंद उठाए।

गुरु पूर्णिमा पर विपिन पांडे का सम्मान

शाह टाइम्स ब्यूरो

हल्द्वानी। गुरु पूर्णिमा पर विधायक बंशीधर भगत ने राष्ट्रपति पुरस्कार प्राप्त सेवानिवृत्त शिक्षक विपिन पांडे को सम्मानित किया। विधायक भगत ने शिक्षक पांडे के शिक्षा क्षेत्र में योगदान और समाज सेवा के प्रति उनके समर्पण की सराहना की। पांडे जिन्होंने हरिदत्त नित्यानंद कॉलेज में अपनी सेवाएं दीं, सेवानिवृत्ति के बाद भी शिक्षा के प्रति अपनी प्रतिबद्धता को बनाए रखते हुए बुक बैंक की स्थापना की, जिससे जरूरतमंद छात्रों को किताबें उपलब्ध कराई जाती हैं। इस मौके पर विधायक भगत ने कहा कि विपिन पांडे जैसे शिक्षक समाज के सच्चे मार्गदर्शक हैं। पांडे ने विधायक का धन्यवाद करते हुए कहा कि उनका हमेशा प्रयास बच्चों के उज्जवल भविष्य के लिए रहा है। इस अवसर पर क्षेत्रीय लोग और विद्यार्थी भी उपस्थित रहे, जिन्होंने पांडे के कार्यों की सराहना की। इस कार्यक्रम में सुरेश गौड़, योगेश तिवारी, भुवन पंत, प्रमोद पंत, और अन्य स्थानीय नेता भी मौजूद थे।

कार से बाइक सवार को कुचलने का प्रयास

हल्द्वानी। बाइक और कार की टक्कर के बाद कार सवार बौखला गया। बाइक सवार के न रुकने पर उसने पीछा और उसे कार से कुचलने का प्रयास किया।

पुलिस के सामने कार चालक हाथापाई पर आमादा और फिर कार समेत फरार हो गया। बनभूलपुरा लाइन नंबर एक निवासी सलीम ने पुलिस को बताया कि मुखानी चौराहे से जेल रोड की ओर जा रहा था। इसी बीच उसकी बाइक एक कार से टकरा गई और कार पर खरोंच लग गई। इस पर बहस हो गई और जब बाइक सवार वहां से निकला तो कार सवार ने उसका पीछा शुरू कर दिया। आरोप है कि पर्वतीय उत्थान मंच पहुंचने पर कार सवार ने उसे पीछे से टक्कर मार कर कुचलने का प्रयास किया। कार की टक्कर से बाइक सवार बाइक समेत नाली में जा गिरा। जिसके बाद वहां विवाद शुरू हो गया। जानकारी पाकर पुलिस भी मौके पर पहुंच गई। पुलिस के सामने कार सवार ने बाइक सवार को पीटने का प्रयास किया और फिर मौके से कार समेत फरार हो गया। कोतवाल राजेश कुमार यादव का कहना है कि घटना की जांच की जा रही है।

शाह टाइम्स

स्वामी शाह पब्लिकेशन प्रा. लि. के लिए मुद्रक एवं प्रकाशक एस.एन. राना द्वारा शाह पब्लिकेशन प्रा. लि. सुजडू चुंगी, मेरठ रोड, मुजफ्फरनगर से मुद्रित एवं 63/9 ई-राजपुर रोड देहरादून से प्रकाशित।

सम्पादक:
एस.एन. राना
*कार्यकारी सम्पादक
आनन्द बत्रा 'सुमन'
स्थानीय सम्पादक
चेतन गुरूंग
देहरादून कार्यालय 63/9 ई-राजपुर रोड देहरादून
☎0135-2743363
R.N.I. No.UTT HIN 2001/05656
मोबाइल-9720007290
www.shahtimesnews.com
email:shahtimes2015@gmail.com

*इस अंक में प्रकाशित समस्त समाचारों के चयन एवं सम्पादन हेतु PRB एक्ट के अंतर्गत उत्तरदायी। समस्त विवाद मुजफ्फरनगर न्यायालय के अधीन ही होंगे।

भारतीय महिला टीम ने रचा इतिहास

भारत ने इंग्लैंड में सीरीज जीती

● **भारतीय महिला टीम ने चौथे टी-20 मैच में इंग्लैंड को 18 गेंद शेष रहते छह विकेट से हराया, राधा यादव को प्लेयर ऑफ द मैच का पुरस्कार दिया गया**

मैनचेस्टर, वार्ता। राधा यादव और श्री चरणी (दो-दो विकेट) की बेहतरीन गेंदबाजी के बाद स्मृति मंधाना (32) और शेफाली वर्मा (31) की शानदार पारियों की मदद से भारतीय महिला टीम ने चौथे टी-20 मुकाबले में इंग्लैंड को 18 गेंदे शेष रहते छह विकेट से हरा दिया। इसी के साथ भारतीय टीम ने पांच मैचों की श्रृंखला में 3-1 से अजेय बढ़त बना ली है। राधा यादव को प्लेयर ऑफ द मैच का पुरस्कार मिला। बुधवार देर रात खेले गए मुकाबले में इग्लैंड के 127 रनों के लक्ष्य का पीछा करने उतरी भारतीय महिला टीम के लिए स्मृति मंधाना और शेफाली वर्मा की सलामी जोड़ी ने पहले विकेट के लिए 56 रन जोड़े। सातवें ओवर में शार्लेट डीन ने शेफाली वर्मा (19 गेंदो में 31 रन) को आउट इंग्लैंड को पहली सफलता दिलाई। इसके बाद बल्लेबाजी करने आयी जेमिमाह रॉड्रिग्स ने मंधाना के साथ पारी को संभालने का प्रयास किया। नौवें ओवर में सोफी एक्लस्टोन ने स्मृति मंधाना (31 गेंदों में 32 रन) को आउट कर पवेलियन भेज दिया। भारत का तीसरा विकेट कप्तान हरमनप्रीत कौर (26) रन के रूप में गिरा। अमनजोत कौर (दो) रनआउट हुई। भारतीय टीम ने 17 ओवर में चार विकेट पर 127 रन बनाकर मुकाबला छह विकेट से जीत लिया। जेमिमाह रॉड्रिग्स (22) और ऋचा घोष सात रन बनाकर नाबाद रही। इंग्लैंड की ओर से शार्लेट डीन, सोफी एक्लस्टोन और इसी वॉन्ग ने एक-एक विकेट लिया। इससे पहले इंग्लैंड की महिला टीम ने टॉस जीतकर पहले बल्लेबाजी करते हुए निर्धारित 20 ओवरों में सात विकेट पर 126 रनों का स्कोर खड़ा किया। इंग्लैंड की शुरुआत अच्छी नहीं रही और उसने 21 रन के स्कोर पर अपना पहला विकेट डेनियल वायट (पांच) के रूप में गंवा दिया। उन्हें श्री चरणी ने अरुंधति के हाथों कैच आउट कराया। इसके बाद दीप्ति शर्मा ने लिए सोफिया डंकली (22) को आउट कर पवेलियन भेज दिया। टैमी बोमॉन्ट (20) को राधा यादव ने तथा ऐलिस कैप्सी (18) को श्री चरणी ने पगबाधा आउट किया। एमी जोंस (नौ), पेज स्कोफील्ड (16) और शार्लेट डीन (चार) रन बनाकर आउट हुई। सोफी एक्लस्टोन (16) और इसी वॉन्ग 11 रन बनाकर नाबाद रही। भारत की ओर से राधा यादव और श्री चरणी ने दो-दो विकेट लिए। अमनजोत कौर और दीप्ति शर्मा ने एक-एक बल्लेबाज को आउट किया।

महिला टी-20 विश्व कप 2026 के लिए तीन स्थानों पर होंगे अभ्यास मैच

दुबई, वार्ता। अंतर्राष्ट्रीय क्रिकेट परिषद (आईसीसी) ने कहा है कि बर्मिंघम में 12 जून से शुरू होने वाले महिला टी-20 विश्वकप 2026 से पहले कार्डिफ सोफिया गार्डन्स, डर्बी काउंटी ग्राउंड और लॉफबोरो विश्वविद्यालय में अभ्यास मैच खेले जायेंगे। तीनों स्थलों ने हाल के दिनों में महिला क्रिकेट के महत्व को बढ़ाने में महत्वपूर्ण भूमिका निभाई है और अगले साल इंग्लैंड और वेल्स द्वारा आयोजित होने वाले टी-20 विश्वकप के 10वें संस्करण से पहले ये अभ्यास मैचों की मेजबानी करेंगे। इस टी-20 विश्वकप में भाग लेने वाली 12 टीमों में से आठ का चयन हो चुका है और अगले साल की शुरुआत में महिला टी-20 विश्व. कप क्वालीफायर के जरिए अंतिम चार टीमों का फैसला होगा। ये 12 टीमें 2026 में इंग्लैंड और वेल्स के सात स्थानों पर 24 दिनों तक 33 मैच खेलेंगी और खिताब के लिए अपनी दावेदारी पेश करेंगी। आईसीसी ने टी-20 विश्वकप के कार्यक्रम और ग्रुप की घोषणा पिछले महीने की थी। इंग्लैंड 12 जून को बर्मिंघम में टूर्नामेंट के पहले मैच में श्रीलंका की मेजबानी करेगा और उसके बाद पांच जुलाई को लॉर्ड्स में फाइनल होगा।

ग्रुप-1 में ऑस्ट्रेलिया, दक्षिण अफ्रीका, भारत और पाकिस्तान के साथ-साथ ग्लोबल क्वालीफायर की दो टीमें शामिल हैं।

ग्रुप-2 में मेजबान इंग्लैंड, न्यूजीलैंड, श्रीलंका, वेस्टइंडीज और ग्लोबल क्वालीफायर की अन्य दो टीमें शामिल हैं। टूर्नामेंट के सभी मुकाबले एजबस्टन, हैम्पशायर बाउल, हेडिंग्ले, ओल्ड ट्रैफर्ड, द ओवल, ब्रिस्टल काउंटी ग्राउंड और लॉर्ड्स में खेले जायेंगे।

ओमान करेगी टी-20 विश्वकप एशिया और पूर्वी एशिया-प्रशांत क्वालिफायर की मेजबानी

● **12 से 17 अक्टूबर तक चलने वाले इस टूर्नामेंट के लिए 9 टीमों को तीन-तीन के तीन समूहों में विभाजित किया गया है और प्रत्येक समूह से शीर्ष दो टीमें सुपर सिक्स चरण में पहुंचेंगी**

दुबई, वार्ता। ओमान अक्टूबर में होने वाले टी-20 विश्वकप एशिया और पूर्वी एशिया-प्रशांत क्वालीफायर की मेजबानी करेगा। ओमान होने वाले आईसीसी पुरुष टी-20 विश्वकप एशिया और पूर्वी एशिया-प्रशांत क्वालीफायर में नौ टीमें भाग लेंगी। 12 से 17 अक्टूबर तक चलने वाले इस टूर्नामेंट के लिए इन नौ टीमों को तीन-तीन के तीन समूहों में विभाजित किया गया है और प्रत्येक समूह से शीर्ष दो टीमें सुपर सिक्स चरण में पहुंचेंगी।

2024 के उप-क्षेत्रीय क्वालीफायर कुवैत, मलेशिया, संयुक्त अरब अमीरात, कतर, जापान और समोआ, नेपाल, पापुआ न्यू गिनी और मेजबान टीम अगले साल होने वाले आईसीसी पुरुष टी-20 विश्व. कप में तीन स्थानों के लिए प्रतिस्पर्धा करेंगे। इन टीमों में से ओमान, नेपाल, पापुआ न्यू गिनी और संयुक्त अरब अमीरात पहले पुरुष टी-20 विश्वकप में भाग ले चुके हैं। यह टूर्नामेंट 10 दिनों तक चलेगा, जिसमें ग्रुप चरण के मुकाबले आठ से 10 अक्टूबर तक होंगे। सुपर सिक्स चरण के आखिर में, शीर्ष तीन टीमें भारत और श्रीलंका में आयोजित होने वाले पुरुष टी-20 विश्व कप 2026 में अपनी जगह पक्की करेंगी। ग्रुप 1 में संयुक्त अरब अमीरात, मलेशिया और कतर शामिल हैं, जबकि ग्रुप 2 में नेपाल और कुवैत के साथ-साथ पूर्वी एशिया-प्रशांत की उभरती हुई ताकत जापान शामिल है। मेजबान ओमान, पापुआ न्यू गिनी और समोआ के साथ ग्रुप 3 में है। इस बीच, पूर्वी एशिया-प्रशांत महिला टीम की टी-20 विश्व कप 2026 में शुरुआत की भी घोषणा कर दी गई है, जो सितंबर में होने वाले क्वालीफाइंग स्पर्धा के जरिए होगी। आईसीसी महिला टी-20 विश्वकप ईएपी क्वालीफायर 9-15 सितंबर तक फिजी के सुवा में आयोजित किया जाएगा। मेजबान टीम क्वालीफायर के लिए वानुअतु, पापुआ न्यू गिनी, इंडोनेशिया, जापान, समोआ, कुक आइलैंड्स और फिलीपींस का स्वागत करेगी। फाइनल से पहले टीमों को चार-चार के दो समूहों में विभाजित किया जाएगा, जहां विजेता टीम आईसीसी महिला टी-20 विश्व कप ग्लोबल क्वालीफायर के लिए क्वालीफाई करेगी।

राधा यादव ऑस्ट्रेलिया दौरे पर संभालेगी भारत 'ए' टीमों की कप्तानी

बीसीसीआई की महिला चयन समिति ने 7 से 24 अगस्त तक होने वाले आगामी ऑस्ट्रेलिया दौरे के लिए टीम घोषित की

नई दिल्ली, वार्ता। लेफ्ट आर्म स्पिनर राधा यादव अगस्त में ऑस्ट्रेलिया दौरे में भारत ए टीमों की कप्तानी संभालेंगी। भारत इस दौरे में तीन टी-20 व इतने ही 50 ओवर के मैच खेलेगा, जिसके बाद एक चार दिवसीय मैच होगा। बीसीसीआईकी महिला चयन समिति ने 7 से 24 अगस्त, 2025 तक होने वाले आगामी बहु प्रारूप ऑस्ट्रेलिया दौरे के लिए भारत ए महिला टीम की घोषणा कर दी है।

भारत ए महिला टीम तीन टी-20 और इतने ही 50 ओवर के मैच खेलेगी, जिसके बाद ऑस्ट्रेलिया ए के खिलाफ एक चार दिवसीय मैच होगा। यह दौरा 7 अगस्त, 2025 को मैके में शुरू होगा, जहां तीन टी-20 मैच खेले जाएंगे। इसके बाद मुकाबला नॉर्थ्स, ब्रिस्बेन में होगा, जहां तीन 50 ओवर के मैच खेले जाएंगे और उसके बाद एलन बॉर्डर फील्ड में चार दिवसीय मैच खेला जाएगा।

टी-20 टीम: राधा यादव (कप्तान), मिन्नू मणि (उपकप्तान), शेफाली वर्मा, डी-वृंदा, सजना, उमा छेत्री (विकेटकीपर), राघवी बिस्ट, श्रेयंका पाटिल, प्रेमा रावत, नंदिनी कश्यप (विकेटकीपर), तनुजा कंवर, जोशिता वीजे, शबनम शकील, साइमा ठाकोर, तितास साधु

वनडे और बहु-दिवसीय टीम: राधा यादव (कप्तान), मिन्नू मणि (उपकप्तान), शेफाली वर्मा, तेजल, राघवी बिस्ट, तनुश्री सरकार, उमा छेत्री (विकेटकीपर), प्रिया मिश्रा, तनुजा कंवर, नंदिनी , धारा, जोशिता, शबनम शकील, साइमा र, तितासु (श्रेयंका व प्रियाका चयनित हुई।

डोप परीक्षण में विफल होने पर जैस्मीन निलंबित

नई दिल्ली, वार्ता। भारतीय शॉटपुट खिलाड़ी जैस्मीन कौर को नाडा ने अस्थायी रूप से निलंबित कर दिया है, क्योंकि उनके डोप परीक्षण में प्रतिबंधित पदार्थ की मौजूदगी का पता चला है। जैस्मीन का नाम अस्थायी निल. बन के तहत आने वाले एथलीटों की नवीनतम सूची में शामिल है, क्योंकि उनका परीक्षण टरबुटालाइन के लिए सकारात्मक आया था। टरबुटालाइन को एक उत्तेजक पदार्थ के रूप में वर्गीकृत किया गया है और यह अक्सर आम खांसी की दवाइयों में पाया जाता है। पंजाब का प्रतिनिधित्व करने वाली 22 वर्षीय इस एथलीट ने इस साल की शुरुआत में देहरादून में आयोजित राष्ट्रीय खेलों में 15.97 मीटर का व्यक्तिगत सर्वश्रेष्ठ थ्रो दर्ज करते हुए स्वर्ण पदक जीता था।

रियल मैड्रिड को 4-0 से हराकर पीएसजी क्लब विश्वकप के फाइनल में

न्यूयॉर्क, वार्ता। पेरिस सेंट-जर्मेन (पीएसजी) ने स्पेनिश दिग्गज रियल मैड्रिड को 4-0 से रौंदकर फीफा क्लब विश्वकप 2025 के फाइनल में जगह बना ली है। अब उसका मुकाबला पहले सेमीफाइनल की विजेता चेल्सी एफसी से होगा। मेटलाइफ स्टेडियम में बुधवार रात खेले गए दूसरे सेमीफाइनल मुकाबले में पीएस जी की ओर से फैबियन रुइज ने (छठे, 24वें) मिनट में गोल किये। वहीं ओस्मान डेम्बेले ने नौवें मिनट में गोल दागा। इसके आलवा स्थानापन्न गोंकालो रामोस ने 87वें मिनट में गोल करके अपनी की जीत सुनिश्चत कर दी। इस जीत के साथ ही फ्रांसीसी चैंपियन ऐतिहासिक चौथा खिताब जीतने के बेहद करीब पहुँच गया है। मुकाबले में दो बेहतरीन गोल करने वाले रुइज को मैच का सर्वश्रेष्ठ खिलाड़ी चुना गया।

भारत 'ए' पुरुष हॉकी टीम ने आयरलैंड को हराया

● **टीम के शानदार खेल की बदौलत भारत ए ने आयरलैंड को 6-0 से हराकर दूसरी जीत दर्ज की**

नीदरलैंड, वार्ता। भारत ए पुरुष हॉकी टीम ने अपने दूसरे मुकाबले में शानदार प्रदर्शन करते हुए आयरलैंड को 6-0 से हराया। भारत ने आयरलैंड को पहले मैच में 6-1 से हराया था। बुधवार को यूरोपीय दौरे पर खेले गए दूसरे मुकाबले में भारत ए के उत्तम सिंह ने शुरुआत में गोल कर अपनी टीम को बढ़त दिलाई। कप्तान संजय ने गोल कर बढ़त को दोगुना कर दिया।

इसके बाद मिडफील्डर मोहम्मद राहील मौसीन ने लगातार दो प्रभावशाली गोल दागे। अमनद. ीप लाकड़ा और वरुण कुमार की ओर से किये एक-एक गोल किये। टीम के शानदार खेल की बदौलत भारत ए ने आयरलैंड को 6-0 से हराकर अपनी दूसरी जीत दर्ज की। मैच के बाद भारतीय ए टीम के कोच शिवेंद्र सिंह ने कहा कि आयरलैंड के खिलाफ हमारे दो मैच वाकई अच्छे रहे हैं और मैं खिलाड़ियों के प्रदर्शन से खुश हूँ। अब हमारा मुकाबला फ्रांसीसी टीम से होगा और उम्मीद है कि हम उतना ही प्रभावशाली प्रदर्शन करेंगे। भारत ए पुरुष हॉकी टीम का अगला मुकाबला इसी मैदान पर शनिवार को फ्रांस से होगा।

एमसीसी संग्रहालय में सचिन तेंदुलकर के पोर्ट्रेट का अनावरण

लंदन, वार्ता। लॉर्ड्स में इंग्लैंड बनाम भारत पुरुष रोथसे टेस्ट मैच के पहले दिन गुरुवार को खेल शुरू होने से पहले एमसीसी संग्रहालय में भारत के महान बल्लेबाज सचिन तेंदुलकर के चित्र का अनावरण किया गया। कलाकार स्टुअर्ट पियर्सन राइट द्वारा बनाया गया यह चित्र इस साल के अंत तक एमसीसी संग्रहालय में रहेगा, जब इसे पवेलियन में स्थानांतरित कर दिया जाएगा। तेंदुल. कर अब तक के सबसे महान बल्लेबाजों में से एक हैं। 1989 से 2013 तक 24 साल के अपने अंतर्राष्ट्रीय करियर में, तेंदुलकर ने भारत के लिए टेस्ट, एकदिवसीय और टी-20 अंतर्राष्ट्रीय मैचों में 34,357 रन बनाए। यह कुल स्कोर दूसरे सबसे ज्यादा रन बनाने वाले बल्लेबाज कुमार संगकारा (28,016) से 6,000 रन से ज्यादा है। यह चित्र कलाकार द्वारा 18 साल पहले मुंबई स्थित तेंदुलकर के घर में ली गई एक तस्वीर से लिया गया है। जैसे-जैसे काम आगे बढ़ा, पियर्सन राइट का दृष्टिकोण भी बदलता गया और अंततः घिसे हुए एल्युमीनियम पर तेल से चित्रकारी की गई। अमूर्त पृष्ठभूमि तेंदुलकर की कालातीतता को दर्शाती है, जो किसी भी युग या विशिष्ट स्थान से अप्रतिबंधित है। एमसीसी के संग्रह में किसी भारतीय खिलाड़ी का यह पांचवां चित्र है, जिनमें से चार (कपिल देव, बिशन सिंह बेदी, दिलीप वेंगसरकर और तें. दुलकर) पियर्सन राइट द्वारा चित्रित किए गए हैं।

तीसरा टेस्ट: इंग्लैंड ने चौथा विकेट भी गंवाया

बुमराह ने हैरी ब्रुक को किया बोल्ड, जो रूट फिफ्टी बनाकर खेले रहे

लंदन, वार्ता। भारत और इंग्लैंड के बीच चल रही एंडरसन-तेंदुलकर ट्रॉफी का तीसरा टेस्ट लंदन के लार्ड्स क्रिकेट ग्राउंड में खेला जा रहा है। इंग्लैंड के कप्तान बेन स्टोक्स ने टॉस जीतकर बैटिंग चुनी है। पहले दिन का आखिरी सेशन जारी है। इंग्लैंड ने पहली पारी में 4 विकेट पर 172 रन बना लिए हैं। जो रूट क्रीज पर हैं। रूट फिफ्टी बना चुके हैं।

हैरी ब्रूक (11 रन) को जसप्रीत बुम. राह ने बोल्ड कर दिया। बुमराह को मैच में पहला विकेट मिला है। ओली पोप (44 रन) को रवींद्र जडेजा ने तीसरे सेशन की पहली बाल पर आउट किया। दूसरा सेशन विकेट रहित रहा। लंच से पहले जैक क्राली 18 और बेन डकेट 23 रन बनाकर आउट हुए। दोनों को नीतीश कुमार रेड्डी ने ऋषभ पंत के हाथों कैच कराया। रूट ने भारत के खिलाफ 3 हजार रन पूरे कर लिए हैं। उन्होंने इस पारी का 44वां रन बनाते हुए यह अचीवमेंट हासिल किया। रूट ने लार्ड्स स्टेडियम में 2 हजार रन पूरे कर चुके हैं। उन्होंने 51वें ओवर में जडेजा की बाल पर यह उपलब्धि हासिल की। लार्ड्स टेस्ट के पहले दिन ड्यूक की बाल 43 ओवर में खराब हो गई। गेज टेस्ट में फेल होने के बाद फील्ड अंपायर्स ने इसे बदल दिया। इस मैच से पहले भारतीय टीम के उप कप्तान ऋषभ पंत, इंग्लिश कप्तान बेन स्टोक्स और भारतीय कप्तान शुभमन गिल ने गेंद की क्वालिटी पर सवाल उठाया था। 55वें ओवर में इंग्लैंड ने चौथा विकेट गंवाया। यहां हैरी ब्रूक 11 रन बनाकर आउट हुए। उन्हें जसप्रीत बुम. राह ने ओवर की 5वीं बाल पर बोल्ड कर दिया। बुमराह को इस मैच में पहला विकेट मिला है। भारतीय टीम को तीसरा विकेट मिला गया। रवींद्र जडेजा ने पहले दिन के तीसरे सेशन की पहली बाल पर ओली पोप को पवेलियन भेज दिया। पोप को सब्सट्यूट विकेटकीपर ध्रुव जुरेल ने कैच किया। पोप 44 रन बनाकर आउट हुए। इसी के साथ शतकीय साझेदारी टूटी। पहले दिन का दूसरा सेशन इंग्लैंड के नाम रहा। 24 ओवर के इस सेशन में इंग्लैंड ने 70 रन बना डाले और कोई विकेट भी नहीं गंवाया। इस सेशन में जो रूट ने फिफ्टी पूरी कर ली। वे ओली पोप के साथ शतकीय साझेदारी कर चुके थे। 48वें ओवर में इंग्लैंड की टीम ने 150 रन का आंकड़ा पार कर लिया था। रवींद्र जडेजा के ओवर की चौथी बाल पर रूट ने एक रन लेकर टीम स्कोर 150 पार पहुंचाया। 47वें ओवर में जो रूट और ओली पोप ने शतकीय साझेदारी पूरी कर ली। पोप ने आकाश दीप के ओवर की पहली बाल पर चौका लगाकर साझेदारी को 100 पार पहुंचाया। इंग्लैंड ने 44 रन के स्कोर पर दो विकेट गंवाए थे। जो रूट ने भारत के 46वें ओवर में फिफ्टी पूरी कर की। उन्होंने नीतीश कुमार रेड्डी की दूसरी बाल पर चौका मारकर अर्धशतक पूरा किया। रूट ने भारतीय टीम के खिलाफ 13वां अर्धशतक बनाया है। रूट भारत के खिलाफ सबसे ज्यादा रन बनाने वाले बैटर बन गए हैं।

भारत ने बनाया लगातार सबसे ज्यादा टॉस हारने का रिकॉर्ड

लंदन, वार्ता। भारत ने इंग्लैंड के खिलाफ तीसरे टेस्ट मैच में गुरुवार को टॉस हारने के साथ ही अंतर्राष्ट्रीय क्रिकेट में लगातार सबसे ज्यादा टॉस हारने का रिकॉर्ड बना दिया है। इंग्लैंड ने टॉस जीतकर पहले बल्लेबाजी करने का फैसला किया। इस तरह भारत के नाम अब पुरुष अंतर्राष्ट्रीय क्रिकेट में लगातार सबसे ज्यादा टॉस हारने का रिकॉर्ड हो गया है। भारत अब तक लगातार 13 टॉस हार चुका है और उसने वेस्ट इंडीज के 12 टॉस हारने के रिकॉर्ड को पीछे छोड़ दिया है।

टॉस हारने का रिकॉर्ड

13: भारत (31 जनवरी 2025 से 10 जुलाई 2025)

12: वेस्टइंडीज़ (2 फ़रवरी 1999 से 21 अप्रैल 1999)

11: इंग्लैंड (17 दिसंबर 2022 से 12 मार्च 2023)

लक्सर पुलिस ने किया सरोज हत्याकांड का खुलासा

उधार के पैसे मांगने पर किया कत्ल

शाह टाइम्स संवाददाता

लक्सर। पुलिस ने 5 दिन पहले हुई महिला की हत्या का खुलासा कर दिया है जिसमें आरोपी को गिरफ्तार किया गया है राजीव रौथाण कोतवाली प्रभारी लक्सर ने जानकारी देते हुए बताया 7 जुलाई को संत नगर कॉलोनी में आम के बगीचे में टयूवैल के पास एक अज्ञात महिला का शव पड़े होने की सूचना मिली थी पुलिस द्वारा मौके पर जाकर अज्ञात महिला की सिनाक्त की गई तो मृतका की पहचान सरोज पत्नी स्वर्गीय रामपाल निवासी नई बस्ती शिवपुरी कोतवाली लक्सर के रूप में हुई मृतका की पुत्री द्वारा बताया गया 5 जुलाई 2025 को जसवीर पुत्र नकली राम के पास अपने उधार के पैसे मांगने के लिए गई थी जिस पर मृतका के पुत्र अमित कुमार पुत्र स्वर्गीय रामपाल निवासी नई शिवपुरी कोतवाली लक्सर द्वारा पत्र दिया गया था उसके पत्र पर संबंधित मुकदमा दर्ज किया गया था मामले की गंभीरता को देखते हुए एसएसपी हरिद्वार द्वारा घटना के अनावरण व आरोपी की गिरफ्तारी के लिए आवश्यक दिशा निर्देश दिए गए एसपी देहात सीओ लक्सर के नेतृत्व में गठित पुलिस टीम द्वारा बारीकी से निरीक्षण करते हुए मौके पर फील्ड यूनिट टीम को बुलाकर साक्ष्य संकलन कर घटना का अनावरण के लिए

❖पैसे देने के बहाने बाग में बुलाकर आरोपी ने महिला को मार डाला

अलग-अलग पुलिस टीम गठित की गई गठित पुलिस टीम के द्वारा मुखबिर की सूचना पर छापेमारी करते हुए आरोपी को गिरफ्तार किया गया वह गिरफ्तारी के बचने के लिए शहर छोड़ कर भागने की तैयारी में था अभियुक्त शेयर मार्केट में पैसे लगता था शेयर मार्केट में पैसे डूबने के कारण वह पैसे नहीं दे पा रहा था महिला को पैसे देने के बहाने अपने लक्सर स्थित घर में बुलाकर प्लानिंग के साथ मुंह दबाकर दोपहर में ही उसकी हत्या कर दी और शव को घर में रखकर उसके मोबाइल को लेकर इधर-उधर घूम कर उसके बच्चों को उसके मोबाइल से मैसेज करके धोखा देता रहा पूछताछ करने पर उस व्यक्ति ने अपना नाम जसवीर पुत्र नकली राम निवासी डाडा पट्टी थाना भगवानपुर जनपद हरिद्वार बताया उससे संबंधित सामान भी बरामद हुआ उसको गिरफ्तार करने वाली पुलिस टीम में राजीव रौथाण कोतवाली प्रभारी लक्सर वीरेंद्र सिंह नेगी सुल्तानपुर पुलिस चौकी प्रभारी नवीन सिंह चौहान भीक्कमपुर पुलिस चौकी प्रभारी कमलकांत रतूड़ी रायसी पुलिस चौकी प्रभारी कर्मवीर सिंह उप निरीक्षक रंजीत नौटियाल उप निरीक्षक विनोद कुमार रियाज अली पंचम प्रकाश मोहन कोलिया हेड कांस्टेबल गंगा सिंह अजीत तोमर ध्वजवीर सिंह कांस्टेबल शामिल रहे पकड़े गए व्यक्ति को संबंधित मुकदमे में दाखिल कर पकड़े गए व्यक्ति को संबंधित न्यायालय के समक्ष पेश किया जा रहा है।

जौरासी जबरदस्तपुर लालू हत्याकांड

जिलेभर में दबिश, दो हिरासत में

शाह टाइम संवाददाता

रुड़की। लालू हत्याकांड में पुलिस ने जिलेभर के देहात इलाकों में ताबड़तोड़ दबिश दी है। दो लोगों को भी पुलिस ने हिरासत में ले रखा है। शांति व्यवस्था के मद्देनजर गांव में पुलिस बल तैनात है।

रुड़की कोतवाली क्षेत्र के जोरासी जबरदस्तपुर गांव में दो दिन पूर्व शाम में अमजद पक्ष के लोग ईंट से भरी ट्रैक्टर ट्रॉली को लेकर हरिद्वार जा रहे थे। तभी रजा कुरैशी पक्ष के लोग रास्ते से बाइक लेकर गुजरे। इस बीच अमजद पक्ष ने उन्हें बाइक को सही ढंग से चलाने के लिए टोक दिया था। इसी बात को लेकर दोनों पक्षों में मौके पर कहासुनी और फिर खूनी संघर्ष हो गया था। तभी मारपीट की सूचना मिलने पर मोहर्रम अली उर्फ लालू बीच बचाव के लिए मौके पर पहुंचा था। लेकिन तब तक वहां पर कई लोग लहूलुहान हो चुके थे। इस बीच मोहर्रम अली उर्फ लालू के सिर पर धारदार हथियार लगा और

❖रास्ते से ट्रैक्टर-ट्राली हटाने को लेकर दो पक्षों में हुआ था खूनी संघर्ष

मौके पर ही मोहर्रम ने दम तोड़ दिया था। जिसके बाद रजा कुरैशी पक्ष के लोग गांव से फरार हो गए थे। सिविल अस्पताल में घायलों को ले जाया गया था। जहां से काफी लोगों को हायर सेंटर के लिए रेफर कर दिया गया था। जबकि पुलिस ने मोहर्रम के शव को कब्जे में लेकर पोस्टमार्टम के लिए भेज दिया था। बुधवार शाम के वक्त परिवार ने मोहर्रम का गांव के कब्रिस्तान में शव दफनाया था। वहीं दूसरी ओर दो पक्षों के खूनी संघर्ष में एक की हत्या होने पर गांव में भी भारी पुलिस बल तैनात किया गया था। मृतक मोहर्रम अली उर्फ लालू के भाई अमजद न बारह लोगों के खिलाफ मुकदमा दर्ज कराया था। जिन में फरमान कुरैशी, आशु कुरैशी, अमजद कुरैशी, शोएब कुरैशी, आमिर कुरैशी, मजीद कुरैशी, आसिफ कुरैशी, अब्दुल्ला कुरैशी, नोमान कुरैशी, अनस कुरैशी, जेद कुरैशी और रजा कुरैशी निवासी जोरासी जबरदस्तपुर कोतवाली रुड़की के खिलाफ हत्या समेत अन्य धाराओं में मुकदमा दर्ज कराया था। पुलिस ने हत्याकांड के बाद दो लोगों को भी पूछताछ के लिए हिरासत में लिया है। जबकि हत्याकांड में शामिल अन्य हमलावरों की तलाश को पुलिस ने जिलेभर के देहात क्षेत्र में भी ताबड़तोड़ दबिश दी है। ईस्पेक्टर मनी भूषण श्रीवास्तव ने बताया कि बारह लोगों के खिलाफ हत्या समेत अन्य धाराओं में मुकदमा दर्ज किया जा चुका है। हमलावरों की तलाश को संभावित ठिकानों पर दबिश जारी है। जल्द गिरफ्तारियां की जाएगी।

अग्निशमन उपकरणों के बारे में बताया

शाह टाइम्स संवाददाता

रुड़की। उच्च अधिकारियों के निर्देश पर आईआईटी के ग्राउंड में राष्ट्रीय कोडेट्स कोर कैंप में प्रशिक्षण के दौरान कोडेट्स को अग्निशमन संबंधी प्रशिक्षण देकर उन्हें अग्निशमन उपकरणों की प्रयोग विधि के बारे में बताया गया। उन्हें समझाया की कोडेट्स समाज का एक अभिन्न अंग है। बताया कि उनकी किसी भी अग्नि दुर्घटना एवं आपात स्थिति में महत्वपूर्ण भूमिका होती है। साथ ही आपातकालीन नंबर 112 के महत्व को भी समझाया गया। कैंप में करीब 200 से अधिक कैडेट्स में प्रतिभाग किया। इस मौके पर फायरमैन अतर सिंह राणा, मोहन सिंह नेगी और मदन सिंह चौहान आदि मौजूद रहे।

चुड़ियाला रेलवे स्टेशन के पास चोरों ने चार दुकान खंगाली

नकदी व सामान चोरी, गुस्साए ग्रामीणों का धरना विधायक भी मौके पर

शाह टाइम्स संवाददाता

भगवानपुर। क्षेत्र के तेजजूपुर चुड़ियाला स्टेशन गांव में देर रात चोरों ने 4 दुकानों में सेंधमारी कर गल्ले में रखी नकदी व अन्य सामान चोरी कर लिया। पुलिस ने मौके पर पहुंच कर चोरी की घटना की जांच पड़ताल कर आसपास में लगे सीसी टीवी फुटेज खंगाल रही है। गुस्साए दुकानदारों ने एकत्रित होकर संपूर्ण बाजार बंद कर पुलिस चौकी के सामने धरने पर बैठ गए। विधायक ममता राकेश ने मौके पर पहुंचकर एसएसपी हरिद्वार से फोन पर बात कर घटना की जानकारी दी एसएसपी हरिद्वार ने विधायक भगवानपुर को तीन दिन के अंदर चोरी का खुलासा करने का आश्वासन दिया जिसके बाद दुकानदारों व ग्रामीणों ने धरना समाप्त किया। पुलिस चौकी से चंद दूरी पर स्थित बिल्लू लाला की दुकान से चोरों ने गल्ले में रखी नकदी व सामान चोरी किया है। दुकानदार नारायण सिंह निवासी डाडली प्रोवीजन स्टोर ने बताया कि गल्ले में रखे 12 हजार नकदी व सामान चोरी कर लिया है। अंकुश निवासी तेजजूपुर श्री राम फल फ्रूट ने बताया कि मेरी मिक्सी मशीन, अनार व सेब पेटिया ओर गल्ले रखी नकदी चोरी कर लिए।छोटा निवासी बिनारसी खाद

भंडार के यहां चोरी करने का प्रयास किया। अर्जुन मुखिया, अशोक चौधरी, विकाश, राशिद अली, कलीम प्रधान, कुलवीर,महकार प्रधान, महेश प्रधान, आदिल, सोनू लाला, मनोज चौधरी,राजू कश्यप, नारायण सिंह,डा जिंतेंद्र, दीपक कुमार, आशु, बंटी कुमार अन्य सैकड़ों दुकानदारों व ग्रामीणों ने धरना प्रदर्शन कर चोरी की घटना का विरोध किया।

झबरेड़ा कस्बा व देहात क्षेत्र में 9 घंटे बाधित रही विद्युत आपूर्ति

भीषण गर्मी में कई गांव के 50000 लोगों ने झेली परेशानी

शाह टाइम्स संवाददाता

झबरेड़ा। कस्बा व ग्रामीण क्षेत्र में बुधवार रात्रि लगातार 9 घंटे विद्युत आपूर्ति बंद रहने से कस्बा सहित क्षेत्र के कई गांव के लगभग 50000 लोगों को परेशानी का सामना करना पड़ा। विद्युत आपूर्ति बुधवार रात्रि 11:00 बजे बंद होकर गुरुवार सुबह 9:00 बजे विद्युत आपूर्ति शुरू हुई।

कस्बा सहित ग्राम भक्तों वाली ग्राम खडखड़ी ग्राम मानक पुर ग्राम लोदी वाला ग्राम साबतवाली ग्राम कुशालीपुर ग्राम डोलना ग्राम खजूरी ग्राम कुशालीपुर ग्राम शीतलपुर आदि गांव के लगभग 50000 से भी अधिक लोगों को बुधवार रात्रि विद्युत आपूर्ति लगातार 9 घंटे बंद रहने से भारी परेशानी का सामना करना पड़ा। जिन लोगों के घर में इनवर्टर बैटरी लगे हुए थे वह भी फेल हो गए। कस्बा व क्षेत्र वासी अतुल कुमार राजपाल सिंह कुंवर पाल चौधरी विक्रम सिंह यशवीर सिंह यशवंत सिंह इंद्रेश कुमार महावीर सिंह सुलेमान मलिक आदि का कहना है कि बुधवार पूरी रात्रि विद्युत आपूर्ति बंद रहने से पूरी रात आंखों ही आंखों में काटनी पड़ी। पूरी रात लोग विद्युत आपूर्ति की बाँट जोहते रहे। गर्मी अधिक होने के कारण अधिकतर लोग मकान की छत पर जाकर पूरी रात गुजारनी पड़ी। उक्त लोगों का कहना है कि यही हाल मंगलवार को भी हुआ था। आरोप है कि विभागीय अधिकारी मनमानी कर रहे हैं। मंगलवार तथा बुधवार दोनों रात बच्चे हो या बड़े विद्युत आपूर्ति न होने तथा गर्मी होने के कारण सो नहीं सके। कस्बे में स्थित विद्युत उप संस्थान अवर अभियंता अशोक कुमार का कहना है कि रुड़की से झबरेड़ा आ रही विद्युत लाइन में कमी होने के कारण विद्युत आपूर्ति नहीं हो पाई।

कावड़ यात्रा के दौरान मीट की बिक्री व होटल में मीट के बनाने पर रहेगा प्रतिबंध

शाह टाइम्स संवाददाता

पिरान कलियर। कांवड़ यात्रा के दौरान कलियर में मीट की बिक्री और होटलों में मीट का बनना प्रतिबंधित रहेगा। एसओ रविंद्र कुमार ने खुले में मांस की बिक्री पर रोक लगाने के निर्देश दिए हैं। सभी मीट विक्रेताओं और नॉनवेज होटल मालिकों को नोटिस जारी किए गए हैं।

कलियर में कांवड़ यात्रा के मद्देनजर एसओ रविंद्र कुमार ने कलियर में मीट बेचने पर प्रतिबंध लगा दिया है।एसओ रविंद्र कुमार ने बताया कि मीट दुकानदारों और नॉनवेज होटल मालिकों को नोटिस जारी किया गया है। जिसमें उन्हें कांवड़ यात्रा के दौरान कलियर में किसी प्रकार की मीट, अंडा मांस मछली किसी भी तरह का नॉनवेज पूर्ण रूप से प्रतिबंधित रहेगा। कांवड़ यात्रा के दौरान हजारों शिव भक्त हरिद्वार से गंगाजल लेकर कलियर से लौटते हैं। इसी को ध्यान में रखते हुए 10 जुलाई से 24 जुलाई तक कलियर की सभी मीट की दुकानें बंद रहेंगी।मीट दुकानदारों और होटल संचालकों को चेतावनी दी है कि यदि आदेश का उल्लंघन किया तो कड़ी कार्रवाई की जाएगी।

पहले युवक का पूछा नाम फिर सड़क पर बेल्ट से पीटा

शाह टाइम्स संवाददाता

रुड़की। पहले एक युवक से नाम पूछा और फिर पांच-छह युवकों ने मिलकर सड़क पर बेल्ट से पीट दिया। पुलिस ने तहरीर पर मुकदमा दर्ज कर हमलावरों की पहचान शुरू कर दी है। गंगनहर कोतवाली को क्षेत्र निवासी युवक ने बताया कि वह सोमवार रात को बस में सवार होकर सहारनपुर से घर की ओर लौट रहा था। देर रात ईदगाह चौक पर बस रुकी और वह घर की ओर चल दिया। इस बीच एक कन्फेशनरी की दुकान से कुछ सामान खरीदा तो वहां खड़े पांच-छह युवकों ने पहले नाम पूछा और फिर गाली गलौज कर मारपीट शुरू कर दी। किसी तरह वह वहां से जान बचाकर भागा। मारपीट की एक वीडियो भी फोन से बनाई गई थी। पीड़ित ने अपनी जान माल को खतरा बताया है। वरिष्ठ उपनिरीक्षक अजय शाह ने बताया कि तहरीर के आधार पर अज्ञात हमलावरों के खिलाफ मुकदमा दर्ज किया है।

भारत को क्षय रोग से मुक्त करना उद्देश्यः डॉ. भार्गव

शाह टाइम्स संवाददाता

रुड़की। भारत विकास परिषद का उद्देश्य स्वस्थ समाज, एवं,अपनी संस्कृति एवं उचित संस्कार के अन्तर्गत आज 10 जुलाई को भा वि प के स्थापना दिवस पर देश को क्षति रोग से मुक्त करने का संकल्प लेकर राजकीय संयुक्त चिकित्सालय रुड़की के अन्तर्गत 25 क्षय रोग से ग्रसित मरीजों को 6माह के लिए गोद लेकर उनके लिए उचित आहार के अन्तर्गत 6माह के लिए पोषक एवं पॉष्टिक आहार दिया गया। कार्यक्रम संयोजक डॉ अजय भार्गव ने कहा हम क्षय रोग मुक्त कर अपने शहर को स्वस्थ बनाने के लिए कार्य करते रहेंगे।शाखा अध्यक्ष ईंजी राकेश गर्ग ने कहा कि मुझे अपनी शाखा के प्रत्येक सदस्य पर गर्व है जो इस प्रकार के कार्यक्रम के लिए स्व इच्छा आर्थिक सहयोग करते हैं जिससे हम इस प्रकार के जन हित के कार्य करने में समर्थ होते हैं।सह संयोजक डॉ सुधीर चौधरी ने सभी क्षय रोगियो को नियमित रुप से उचित पॉष्टिक आहार लेने पर जोर दिया। सचिव विकास गोयल ने कहा जीवन श्रेष्ठ है इसे स्वस्थ रखना हमारा उद्देश्य है।इस अवसर पर राजकीय संयुक्त चिकित्सालय के मुख्य चिकित्साधिकारी डॉ अरविन्द कुमार मिश्रा मुख्य अतिथि रहे उन्होंने भारत विकास परिषद समर्पण शाखा

के इस जनहित के कार्य में सहयोग के लिए आभार व्यक्त किया।कार्यक्रम में डॉ श्रीवास्तव, डॉ राजीव गोयल, हर्ष प्रकाश काला, डॉ सुबीर सिंह बीना सिंह, आर डी सिंह,उमेश चन्द्र सिंघल, डॉ हेमलता सिंघल सुरेंद्र कुमार,हास्पिटल कर्मचारी में विनोद नेगी, आशीष शर्मा, आदि का सहयोग रहा।शाखा अध्यक्ष ने सभी पदाधिकारियों सदस्यों एवं हास्पिटल के कर्मचारियों का इस अति महत्वपूर्ण कार्य में सहयोग के लिए धन्यवाद किया।

खंभे से गिरकर विद्युत विभाग कर्मचारी की मौत

शाह टाइम्स संवाददाता

मंगलौर। खंभे पर विद्युत लाइन ठीक करने के लिए चढ़ रहा कर्मचारी पैर फिसलने के कारण नीचे गिरकर घायल हो गया। जिसे उपचार के लिए अस्पताल ले जाया गया जहां उसने दम तोड़ दिया।

जानकारी के अनुसार 23 वर्षीय राजन पुत्र प्रमोद निवासी नारसन खुर्द बिजली विभाग में सॉवदा लाइनमैन के तौर पर तैनात था। आज दोपहर लगभग एक बजे नारसन कला गांव में खंभे पर चढ़ रहा था तभी अचानक उसका पैर फिसल गया और वह नीचे गिरकर घायल हो गया। साथी कर्मचारी और मौके पर मौजूद लोग उसे लेकर नारसन सामुदायिक स्वास्थ्य केंद्र लेकर गए। चिकित्सकों ने उसे हायर सेंटर रैफर कर दिया। परिजन उसे उपचार के लिए भूमानंद अस्पताल ले गए जहां उपचार के दौरान युवक ने दम तोड़ दिया। युवक की मौत के बाद परिजन शव को लेकर उपखंड पहुंचे जहां उन्होंने विभाग के अधिकारियों पर लापरवाही का आरोप लगाया कि विभाग द्वारा कर्मचारियों को उचित सुरक्षा उपकरण नहीं दिए गए हैं जिसके कारण इस प्रकार की दुर्घटना हुई है खबर लिखे जाने तक परिजन धरने पर डटे हुए थे।

एसडीम के आदेश नहीं मानते अधिकारी, अवैध कब्जा बरकरार

शाह टाइम्स संवाददाता

लक्सर। एसडीम के आदेश तहसील दिवस में दिये गए प्रार्थना पत्र पर चकबंदी विभाग के अधिकारी काम करने को नहीं है। 2018 बसेड़ी खादर मैं मेरे वालीद नूर हसन के द्वारा एक प्रार्थना पत्र 16 अप्रैल 2018 को तहसील में दिया गया उस पर निर्वतमान लेखपाल के द्वारा अपनी रिपोर्ट में सरकारी चक्रोड पर अवैध कब्जा दर्शाया गया मेरे वालीद की मृत्यु के बाद मैने 21 नवंबर 2024 को तहसील दिवस में पहला पत्र दिया 3 दिसंबर 2024 को दुसरा पत्र दिया 4 जनवरी 2025 को तीसरा पत्र दिया 4 मार्च 2025 को चौथा पत्र दिया 18 मार्च 2025 को पांचवा पत्र दिया 15 अप्रैल 2025 को छठा पत्र दिया 6 मई 2025 को सातवा पत्र दिया 20 मई 2025 को आठवा पत्र दिया जिसमें चकबंदी विभाग द्वारा 19 मई 2025 को चकरोड छुटवाने का नोटिस दिया 26 मई 2025 को दुसरा नोटिस दिया कोई कार्य नहीं किया मौके पर नहीं पहुंचे 3 जून 2025 को नोवा पत्र दिया 1 जुलाई 2025 को 10वां पत्र दिया किसी भी पत्र पर चकबंदी विभाग के द्वारा अभी तक कोई करवाई नहीं की गई एसडीम लक्सर के द्वारा कई बार टेलिफोन से उनको अवगत कराया गया 7 जुलाई 2025 को एसडीम के द्वारा इसी संबंध में चकबंदी विभाग से स्पष्टिकरण भी मंगा गया और चक्रोड तुरंत छुड़वाने के आदेश किए गए उसके बाद फिर चकबंदी विभाग के सहायक अधिकारी ने आज 10 जुलाई का नोटिस काटा नोटिस पर आज फिर कोई चकबंदी विभाग का अधिकारी मौके पर नहीं पहुंचा जब उनसे बात करने

❖बार-बार नोटिस देने के बाद भी सालो से सरकारी चकरोड से नहीं हटवाया कब्जा

की कोशिश की गई तो उनकी जूबान सिली हुई दिखाई दी कोई जवाब भी चकबंदी विभाग के सहायक चकबंदी अधिकारी ने नहीं दिया देखना यह होगा की सरकारी चक्रोड पर चकबंदी विभाग के द्वारा कब कब्जा हटाया जाता है या दुसरे पक्ष से मिलकर वहा कोई झगड़ा कराने की फिराक में चकबंदी विभाग के समस्त अधिकारी हैं यह भी अपने आप में एक बड़ा सवाल है

बकाया मांगने पर दवा कारोबारी को फोन पर धमकाया

शाह टाइम्स संवाददाता

रुड़की। बकाया रकम मांगने पर दवा कारोबारी को कुछ लोगों ने फोन पर धमकाया है पुलिस ने आरोपियों के खिलाफ मुकदमा दर्ज कर लिया है। गंग नहर को दिवाली को मानव वर्मा निवासी चाबमंडी ने बताया कि वह दवा के होलसेल ट्रेडिंग के व्यापार से जुड़े हैं। वह उत्तर प्रदेश और उत्तराखंड में दवा सप्लाई करते हैं। उन्होंने चांदक जिला बिजनौर स्थित ढाका मेडिकल एजेंसी को 31 मार्च 2025 को माल सप्लाई किया था। जिसमें से कुछ सामान वापस आया और एक पेमेंट आई थी। आरोप है कि दो दिन पूर्व उन्होंने बकाया बिल का पेमेंट मांगा तो उन्हें जान से मारने की धमकी मिली है। वरिष्ठ उपनिरीक्षक अजय शाह ने बताया कि सुबोध ढाका और भानु सिंह समेत अज्ञात लोगों के खिलाफ मुकदमा दर्ज किया है।

एपीएस-1 में वाद-विवाद व सामान्य ज्ञान प्रतियोगिता का आयोजन

शाह टाइम्स संवाददाता

रुड़की। आर्मी पब्लिक स्कूल नंबर । रुड़की में तीन दिवसीय क्लस्टर कमान स्तरीय वाद विवाद एवं सामान्य ज्ञान प्रश्नोत्तरी प्रतियोगिता का आयोजन किया जा रहा है।

प्रथम दिन प्रतियोगिता का शुभारंभ मुख्य अतिथि महोदय ब्रिगेडियर के.पी. सिंह, कमांडेंट, बंगाल इंजीनियर्स ग्रुप एंड सेंटर, रुड़की, और चेयरमैन, आर्मी पब्लिक स्कूल नंबर । और 2, रुड़की, के कर कमलो द्वारा दीप प्रज्वलन के साथ किया गया। मां सरस्वती की वंदना के उपरांत मुख्य अतिथि महोदय और विभिन्न विद्यालयों से आए शिक्षकों एवं प्रतिभागियों का स्वागत किया गया।

प्रतियोगिता के दूसरे दिन आज घहिन्दीध वादघ्विवाद प्रतियोगिता का आयोजन किया गया।जिसका विषय था। "वैश्विक स्तर पर बढ़ती असहिष्णुता तीसरे विश्वयुद्ध का पूर्वाभास है। वाद-विवाद प्रतियोगिता क्लस्टर-2 के लिए आयोजित की गयी जिसमें आर्मी पब्लिक स्कूल आगरा, आर्मी पब्लिक स्कूल क्लेमेंट टाउन देहरादून, आर्मी पब्लिक स्कूल गया, आर्मी पब्लिक स्कूल गोरखपुर, आर्मी पब्लिक स्कूल नंबर 2 जबलपुर, आर्मी पब्लिक स्कूल, मेरठ आर्मी पब्लिक स्कूल रामगढ़ कैंट, आर्मी पब्लिक स्कूल रानीखेत

और आर्मी पब्लिक स्कूल एसपी मार्ग लखनऊ सहित कुल नौ टीमों के 27 प्रतिभागियों ने प्रतिभाग किया। त्रिसदस्यीय निर्णायक मंडल में श्रीगोपाल नारसन अधिवक्ता, सुजाता अरोड़ा कहानी लेखिका, संजय शर्मा हिन्दी प्रवक्ता आनंद स्वरूप आर्य सरस्वती विद्या मंदिर शामिल रहे। विषय के पक्ष में सर्वश्रेष्ठ वक्ता ए पी एस गोरखपुर की स्वाति रही। विषय के विपक्ष में सर्वश्रेष्ठ ष्वक्ता ए पी एस रानीखेत की वैभवी तिवारी रही। सर्वश्रेष्ठ समालोचक ए पी एस रामगढ़ के हिमांशु राणा रहे। ए पी एस रानीखेत की टीम उपविजेता रही।

विजेता टीम एपीएस गोरखपुर रही। विजेता टीम आगामी कमांड लेवल में अपने क्लस्टर का प्रतिनिधित्व करेगी। इस अवसर पर विद्यालय की प्रधानाचार्या सुश्री ऋतु डोगरा ने प्रतिभागियों का उत्साह वर्धन करते हुए सभी अतिथियों का धन्यवाद और आभार व्यक्त किया।

नारसन बॉर्डर पर उत्तर प्रदेश व उत्तराखंड पुलिस का संयुक्त चेकिंग अभियान

शाह टाइम्स संवाददाता

गुरुकुल नारसन। कांवड़ यात्रा को देखते हुए पुलिस-प्रशासन ने कमर कस ली है. इसी कड़ी में आज नारसन और मुजफ्फरनगर के पुरकाजी ने संयुक्त अभियान चलाया गया। जिसमे नारसन चौकी प्रभारी, हेमदत्त भारद्वाज और थानाध्यक्ष पुरकाजी जयवीर सिंह ने बड़े डीजे सेटअप लगाने वाले संचालकों को नोटिस जारी किए और आवश्यक हिदायतें दीं।

अधिकारियों ने स्पष्ट चेतावनी दी कि कांवड़ मेले के दौरान डीजे के निर्धारित आकार, केवल धार्मिक गाने बजाए जाने और जातीय

या आपत्तिजनक गाने न बजाने जैसे नियमों का सख्ती से पालन किया जाए। नियम उल्लंघन पर कड़ी कार्रवाई की जाएगी. इस पहल का उद्देश्य कांवड़ यात्रा के दौरान शांति और व्यवस्था बनाए रखना है।

सम्पादकीय

शुक्रवार, 11 जुलाई 2025

रोक से इन्कार

बिहार में मतदाता सूची पुनरीक्षण का मामला सुप्रीम कोर्ट की दहलीज तक पहुंच गया है। कई राजनीतिक दलों के नेताओं ने इस पर रोक लगाने के लिए याचिकाएं दायर की हैं। याचिकाकर्ताओं ने कांग्रेस के महासचिव केसी वेणुगोपाल, टीएमसी की सांसद मऊआ मोइत्रा, राष्ट्रीय जनता दल के सांसद मनोज कुमार झा, राष्ट्रवादी कांग्रेस पार्टी की सांसद सुप्रिया सुले, भारतीय कम्युनिस्ट पार्टी के महासिचव डी राजा, शिवसेना (यूबीटी) के अरविंद सामंत, झामुमो के सांसद सरफराज अहमद और भारतीय कम्युनिस्ट पार्टी के दीपांकर भट्टाचार्य ने याचिकाएं दायर कर दावा किया है कि चुनाव आयोग का यह कदम संविधान के अनुच्छेद 14, 19, 325 और 326 के साथ-साथ जनप्रनिधित्व अधिनियम 1950 और मतदाता पंजीकरण 1960 के नियम 21 ए के प्रावधानों का उल्लंघन है। याचिकाकर्ताओं का कहना है कि यदि इस आदेश को रद्द नहीं किया गया, तो मनमाने ढंग से उचित प्रक्रिया अपनाए बिना लाखों मतदाताओं को अपने प्रतिनिधियों को चुनने से वंचित किया जा सकता है। इससे देश में स्वतंत्र चुनाव बाधित होगा और लोकतंत्र कमजोर हो सकता है। गुरुवार को न्यायमूर्ति सुधांशू धूलिया और न्यायमूर्ति बागची की अंशकालीन कार्यदिवस की पीठ ने इस पर सुनवाई की। पीठ ने विशेष गहन पुनरीक्षण पर अंतरिम रोक लगाने से इन्कार किया। साथ ही चुनाव आयोग से मतदाताओं की पहचान साबित करने के लिए आधार कार्ड, राशन कार्ड, पहचान पत्र को अनुमति देने पर विचार करने को कहा और इस मामले की सुनवाई के लिए 28 जुलाई तय की है। उससे एक सप्ताह पहले 21 जुलाई तक चुनाव आयोग से हलफनामा दायर करने को कहा। साथ ही माना कि मामले की सुनवाई जरूरी है और इसे उपयुक्त पीठ के समक्ष सूचीबद्ध किया जाए। अदालत ने बार-बार चुनाव आयोग से पूछा कि वह पहचान साबित करने के रूप में एक साधन के रूप में आधार को कैसे अस्वीकार कर सकता है। साथ ही पुनरीक्षण प्रक्रिया को पूरा करने के लिए समय सीमा पर सवाल उठाए और कहा कि यह सीमा बहुत कम है। मुख्य चुनाव आयुक्त ज्ञानेश कुमार ने 24 जून को बिहार में मतदाता सूची गहन पुनरीक्षण के आदेश दिए थे। तमाम विपक्षी दल चुनाव आयोग के इस फैसले को एक षड्यंत्र के रूप में देख रहे हैं। उन्होंने नौ जुलाई को बिहार बंद रखकर जमकर प्रदर्शन भी किया था। असल में सारा बखेड़ा इस बात को लेकर भी है कि मतदाताओं को नए सिरे से अपनी पहचान बतानी होगी और अपनी पहचान बताने के लिए दस्तावेज भी देने होंगे। दिलचस्प बात यह है कि इस पहचान में आधार कार्ड, राशन कार्ड जैसे बेसिक दस्तावेजों को पहचान से अलग रखा गया है। इससे यह आशंका पैदा हो रही है कि गरीब, दलित वर्ग के लोगों को एक तरह से षड्यंत्र के तहत चुनाव प्रक्रिया से अलग रखने की कोशिश की जा रही है। यह आशंका गलत भी नहीं है और यह प्रक्रिया एक महीने में पूरी होनी है इस पर भी सवाल उठ रहे हैं। बिहार में इसी वर्ष के अंत में चुनाव होने हैं। यह ठीक है कि फिल्हाल इस आदेश पर अदालत ने रोक नहीं लगाई लेकिन सुनवाई जारी है। देखना है इस पर क्या फैसला आता है।

लोकतंत्र को हल्के में नहीं लेना चाहिए

इमरजेंसी को सिर्फ भारतीय इतिहास के काले अध्याय के रूप में याद नहीं किया जाना चाहिए, बल्कि इससे सबक लेना जरूरी है, नसबंदी अभियान को मनमाना और क्रूर फैसला था, अनुशासन और व्यवस्था के लिए उठाए गए कदम कई बार ऐसी क्रूरता में बदल जाते हैं, जिन्हें किसी तरह उचित नहीं कहा जा सकता, संजय गांधी का जबरन नसबंदी अभियान चलाने का फैसला क्रूरता का उदाहरण बन गया, गरीब ग्रामीण इलाकों में टारगेट पूरा करने के लिए हिंसा और दबाव का सहारा लिया गया, नई दिल्ली जैसे शहरों में बेरहमी से झुग्गियां तोड़ी गईं। हजारों लोग बेघर हो गए। उनकी ओर कोई ध्यान नहीं दिया गया, लोकतंत्र को हल्के में नहीं लेना चाहिए, यह एक बहुमूल्य विरासत है, जिसे लगातार संरक्षित करना जरूरी है।

-शशि थरूर, कांग्रेस सांसद

विकास की रफ्तार पर बोझ है बढ़ती जनसंख्या

विश्व जनसंख्या दिवस 11 जुलाई पर विशेष

योगेश कुमार गोयल

जनसंख्या संबंधित समस्याओं पर वैश्विक चेतना जागृत करने के लिए प्रतिवर्ष 11 जुलाई को विश्व जनसंख्या दिवस मनाया जाता है। भारत के संदर्भ में देखें तो तेजी से बढ़ती आबादी के कारण ही हम सभी तक शिक्षा और स्वास्थ्य जैसी बुनियादी जरूरतों को पहुंचाने में पिछड़ रहे हैं।

बढ़ती आबादी की वजह से ही देश में बेरोजगारी की समस्या विकराल हो चुकी है। हालांकि विगत दशकों में विभिन्न योजनाओं के माध्यम से नए रोजगार जुटाने के कार्यक्रम चलाए गए, लेकिन बढ़ती आबादी के कारण ये सभी कार्यक्रम ऊंट के मुंह में जीरा ही साबित हुए। बढ़ती जनसंख्या के कारण ही देश में आबादी और संसाधनों के बीच असंतुलन बढ़ता जा रहा है। वास्तविकता यही है कि विगत दशकों में देश की जनसंख्या जिस गति से बढ़ी, उस गति से कोई भी सरकार जनता के लिए आवश्यक संसाधन जुटाने की व्यवस्था करने में सफल हो ही नहीं सकती थी।

आज देश की बहुत बड़ी आबादी निम्न स्तर का जीवन जीने को विवश है। देश में करीब 40 प्रतिशत आबादी आजादी के बाद से ही गरीबी के आलम में जी रही है। गरीबी में जीवन गुजार रहे ऐसे बहुत से लोगों की यही सोच रही है कि उनके यहां जितने ज्यादा बच्चे होंगे, उतने ही ज्यादा कमाने वाले हाथ होंगे किन्तु यह सोच वास्तविकता के धरातल से परे है। लगातार बढ़ती महंगाई के जमाने में परिवार बड़ा होने से कमाने वाले हाथ ज्यादा होने पर जितनी आय बढ़ती है, उससे कहीं ज्यादा जरूरतें और विभिन्न उत्पादों की कीमतें बढ़ जाती हैं, जिनकी पूर्ति कर पाना सामर्थ्य से परे हो जाता है। इसलिए जनसंख्या नियंत्रण कार्यक्रमों की सफलता के लिए सर्वाधिक जरूरी यही है कि घोर निर्धनता में जी रहे ऐसे लोगों को परिवार नियोजन कार्यक्रमों के महत्व के बारे में जागरूक करने की ओर खास ध्यान दिया जाए क्योंकि जब तक इस कार्यक्रम में इन लोगों की भागीदारी नहीं होगी, तब तक लक्ष्य की प्राप्ति संभव नहीं है।

देश में जनसंख्या वृद्धि का मुकाबला करने के लिए पिछले काफी समय से कुछ कड़े कानून बनाने की मांग हो रही है, लेकिन इस दिशा में कुछ राज्य सरकारें दो से ज्यादा बच्चों वाले परिवारों को सरकारी नौकरी तथा स्थानीय निकाय चुनावों में उम्मीदवारी से अयोग्य अघोषित करने जैसे जिस तरह के उपायों पर विचार कर रही हैं, उन्हें तर्कसंगत नहीं माना जा सकता। हालांकि जनसंख्या वृद्धि मौजूदा समय में गंभीर चुनौती है लेकिन ऐसे उपायों को संवैधानिक नजरिए से भी तर्कसम्मत नहीं माना जाता। चीन में 1980 से पहले केवल एक बच्चा पैदा करने की अनुमति थी, जिसका उल्लंघन करने पर दम्पति को न केवल सरकारी योजनाओं से वंचित कर दिया जाता था बल्कि सजा भी दी जाती थी लेकिन वहां यह नीति सफल नहीं हुई। इसीलिए चीन सरकार ने 2016 में इस नीति में बदलाव कर दो बच्चों की अनुमति दी और बाद में तीन बच्चों की अनुमति देनी पड़ी। चीन की तानाशाही सरकार द्वारा नीतियों में बड़ा बदलाव करते हुए दंपतियों को तीन बच्चे करने की अनुमति क्यों दी गई, इसके कारण समझना भी जरूरी है। दरअसल वहां लोगों की सामान्य प्रजनन दर में निरन्तर गिरावट आ रही है और कुछ विशेषज्ञों के मुताबिक यही स्थिति भारत में भी होनी है।

जनसंख्या में स्थायित्व और कामकाजी युवाओं की स्थिर संख्या के लिए महिलाओं की सामान्य प्रजनन दर 2.1 होनी चाहिए और चीन में यह दर निरन्तर गिर रही है। 1970 में चीन में यह दर 5.8 थी, जो 2015 में घटकर 1.6 और 2020 में केवल 1.3 ही रह गई जबकि बुजुर्गों की आबादी लगातार बढ़ती गई। नेशनल ब्यूरो ऑफ स्टेटिस्टिक्स के अनुसार आने वाले समय में आबादी में अधिक उम्र वालों की संख्या बढ़ने से संतुलित विकास और जनसंख्या को लेकर दबाव बढ़ेगा।

1982 में हुई जनगणना में चीन की जनसंख्या में 2.1 फीसदी की सबसे ज्यादा वृद्धि दर्ज की गई थी लेकिन उसके बाद जनसंख्या में लगातार गिरावट दर्ज की गई, जिसके लिए वहां की कम्युनिस्ट सरकार द्वारा अपनाई गई दशकों पुरानी वन चाइल्ड पॉलिसी को जिम्मेदार माना जाता है। विगत एक दशक में चीन की जनसंख्या करीब सात करोड़ बढ़ी, लेकिन बुजुर्गों की संख्या बढ़ने से चीन के लिए अलग ही समस्या उत्पन्न होने लगी है। दरअसल चीन को आशंका है कि अगले दस वर्षों में उसकी जनसंख्या में गिरावट आएगी, जिससे कामगारों की संख्या में कमी आने से उसकी खपत भी घटेगी। एनबीएस के आंकड़ों के मुताबिक चीन को जिन जनसांख्यिकीय संकट का सामना करना पड़ा था, वह और गहरा होने की उम्मीद थी, इसीलिए चीन को अपनी जनसंख्या नीति में बदलाव करने पर विवश होना पड़ा।

जहां तक भारत की बात है तो यहां 1994 में महिलाओं की सामान्य प्रजनन दर 3.4 थी, जो घटकर 2015 में 2.2 रह गई थी यानी सामान्य के करीब। राष्ट्रीय परिवार स्वास्थ्य सर्वेक्षण के अनुसार भारत की जनसंख्या 2050 तक बढ़ने के बाद से गिरनी शुरू हो जाएगी और 2100 तक पहुंचते-पहुंचते सामान्य प्रजनन दर केवल 1।3 ही रह जाएगी। इसका अर्थ है कि तब अधिकांश परिवारों में केवल एक ही बच्चा होगा और भारत उसी स्थिति में खड़ा होगा, जिसमें वन चाइल्ड पॉलिसी के बाद चीन खड़ा हुआ और उसे विगत सात वर्षों में दो बार अपनी जनसंख्या नीति में बड़ा परिवर्तन करना पड़ा। इसलिए टू चाइल्ड पॉलिसी जैसे कानूनों के जरिए जनसंख्या नियंत्रण की कोशिशों को व्यावहारिक नहीं माना जा रहा बल्कि इसके लिए डराने-धमकाने वाले कानूनों के बजाय लोगों में जागरूकता पैदा किया जाना सबसे जरूरी है। बगैर कड़े कानूनों के देश के ऐसे राज्यों में जनसंख्या वृद्धि दर में कमी आई है, जहां साक्षरता दर ज्यादा है। राष्ट्रीय परिवार स्वास्थ्य सर्वेक्षण के अनुसार भारत में गरीब महिलाओं की प्रजनन दर करीब 3.2 है जबकि सम्पन्न महिलाओं में यह दर केवल 1.5 पाई गई है। इसी प्रकार अनपढ़ महिलाओं के औसतन 3.1 बच्चे होते हैं जबकि शिक्षित महिलाओं में यह संख्या औसतन 1.7 है। इसका स्पष्ट अर्थ है कि जनसंख्या विस्फोट का सीधा संबंध सामाजिक और शैक्षिक स्थितियों से जुड़ा है। शिक्षा के अभाव में ही देश की बड़ी आबादी को छोटे परिवार के लाभ को लेकर जागरूक नहीं किया जा सका है।

(ये लेखक के निजी विचार हैं)

बारिश के मौसम में वाटरप्रूफ मेक-अप

अपना मेकअप लगाने के बाद इसे मेकअप सेटिंग स्प्रे से सेट करना न भूलें। एक सेटिंग स्प्रे अंतिम टच-अप के रूप में काम करता है और आपके मेकअप को बनाए रखने में मदद करता है। यह त्वचा को चमकदार बनाता है और आपकी त्वचा का मेकअप ज्यादा लंबे समय तक चलता है। इसलिए एक बेहतरीन सेटिंग स्प्रे से अपने लुक को पूरा करें।

शहनाज हुसैन

महिलाओं को मेकअप करने का काफी शौक होता है, लेकिन बारिश के मौसम में अगर बाहर निकलते हुए भीग जाएं तो मेकअप को संभालना काफी चुनौतीपूर्ण हो जाता है क्योंकि मानसून में नमी और पसीने के कारण मेकअप पिघल या फैल जाता है और स्किन काफी चिपचिपी सी दिखने लगती है। ऐसे में मेकअप लगाना काफी तनावपूर्ण हो सकता है।

इसलिए बारिश के मौसम में घर से बाहर निकलने से पहले मेकअप के लिए जरूरी टिप्स आप जरूर जान लीजिए ताकि आपका मेकअप खराब न हो।

1. **हाइड्रेटिंग प्राइमर का इस्तेमाल करें**

मानसून में मौसम में ह्यूमिडिटी बढ़ने से आपकी त्वचा ज्यादा तैलीय हो जाती है। इसलिए त्वचा को मॉइस्चराइज करने और मेकअप को मैल्ट होने से बचाने के लिए मेकअप करने से पहले हाइड्रेटिंग प्राइमर लगाएं।

2. **त्वचा की उचित देखभाल**

बदलते मौसम में डेली स्किन केयर रूटीन को फॉलो करना जरूरी है। आप फेस क्लीनिंग के बाद मॉइश्चराइजर लगाएं और सनस्क्रीन लगाना न भूलें लिक्विड या क्रीम फाउंडेशन के बजाय ऑयल फ्री मॉइश्चराइजर का हल्का कोट लगाया जा सकता है, टच अप के लिए हल्का कॉम्पैक्ट पाउडर लगा सकती हैं।

कुछ लोग गर्मी में स्किन को कभी भी मॉइस्चर नहीं करते हैं, इससे चेहरे पर पसीना आता है और आपका मेकअप फैलने लगता है। आपको ऐसा मॉइश्चराइजर चुनना चाहिए, जो ऑयल फ्री और नॉन कॉमेडोजेनिक हो इनके इस्तेमाल से पोर्स बंद नहीं होते हैं और स्किन भी हाइड्रेटेड बनी रहती है। यदि आप घर पर हैं तो मेकअप अप्लाई करने से पहले फेस को जरूर मॉइस्चर करें। स्किन केयर रूटीन को स्किप करने की गलती नहीं करें।

3. बारिश के मौसम में कम से कम मेकअप करें और इसे अच्छे से ब्लेन्ड करें। नेचुरल तरीकों से ग्लो बढ़ाने की कोशिश करें। मानसून में हैवी मेकअप पसीने और नमी की वजह से जल्दी फैल सकता है, ऐसे में लाइट और वॉटरप्रूफ मेकअप का इस्तेमाल करें ताकि स्किन को सांस लेने का मौका मिल सके और पिंपल्स न निकलें।

4. **वाटरप्रूफ मेकअप प्रोडक्ट चुने**

बारिश और नमी के कारण मेकअप जल्दी खराब हो सकता है। इसलिए वाटरप्रूफ फाउंडेशन, काजल और मस्कारा का उपयोग करें। ये प्रोडक्ट मेकअप को लंबे

समय तक टिकाए रखते हैं। क्रीम आधारित सौन्दर्य उत्पादों की जगह पाउडर आधारित सौन्दर्य उत्पादों का उपयोग करें। लूज पाउडर के बजाय कॉम्पैक्ट पाउडर लंबे समय तक चलता है और एक स्मूथ फिनिश देता है। मेकअप को टच देने के लिए कॉम्पैक्ट पाउडर कैरी करें।

5. मानसून के दौरान हमेशा इस बात का ध्यान रखें कि आपका ब्लश सौम्य और परिधान को सूट करते हुए होना चाहिए। पाउडर आईशैडो खरीदें क्योंकि यह क्रीम आई शैडो के मुकाबले ज्यादा देर तक टिके रहते हैं। हल्का रंग का थोड़ा सा आई शैडो लगाएं।

6. **अच्छी गुणबत्ता के उत्पाद उपयोग करें**

मानसून सीजन के दौरान अच्छी गुणबत्ता के मस्काराए, फाउंडेशन, लिपस्टिक, आई लाइनर और हाइलाइटर जैसे सौन्दर्य उत्पादों का उपयोग करें।

(लेखिका अंतर्राष्ट्रीय ख्याति प्राप्त सौन्दर्य विशेषज्ञ हैं और हर्बल क्वीन के रूप में लोकप्रिय हैं)

आतंकवाद में डिजिटल तकनीकों का उपयोग चिंताजनक

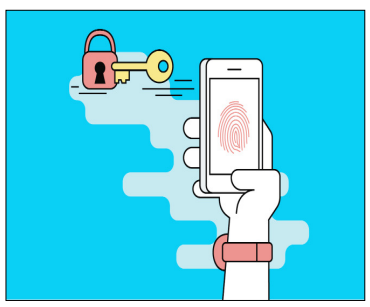

ललित गर्ग

टेरर फंडिंग पर नजर रखने वाली वैश्विक संस्था वित्तीय कार्रवाई कार्य बल (एफएटीएफ) की नई रिपोर्ट में आतंकवादी गतिविधियों में डिजिटल तकनीकों के बढ़ते उपयोग पर चिंता जताई गई है। इस रिपोर्ट ने वैश्विक सुरक्षा के समक्ष एक नई और गहन चुनौती की ओर संकेत करते हुए आतंकवादी गतिविधियों में डिजिटल तकनीकों के बढ़ते प्रयोग को गहन चिन्ताजनक बताया है। रिपोर्ट में ई-कॉमर्स, ऑनलाइन भुगतान, सोशल मीडिया, क्रिप्टोकरेंसी और डार्कनेट जैसे प्लेटफार्मों के माध्यम से आतंकवादी गतिविधियों के वित्तपोषण और संचालन के बढ़ते खतरे पर न केवल प्रकाश डाला गया है बल्कि गंभीर चिंता जताई गई है। रिपोर्ट ने आतंकवाद के एक अलग ही पहलू की ओर ध्यान खींचा है।

इसमें बताया गया है कि टेक्नॉलजी तक आतंकी संगठनों की आसान पहुंच उन्हें और खतरनाक बना रही है। इससे निपटने के लिए वैश्विक स्तर पर नई रणनीति एवं नियंत्रण नीति की जरूरत है। विशेष रूप से पाकिस्तान जैसे देशों में पलने-बढ़ने वाले आतंकी संगठन इन तकनीकों का उपयोग कर न केवल फंडिंग जुटा रहे हैं, बल्कि गोपनीयता और पहुंच के नए मार्ग भी तलाश रहे हैं। इसके अलावा, आतंकवादी संगठन अब विकेंद्रीकृत मॉडल की ओर बढ़ रहे हैं, जैसेकि अल-कायदा क्षेत्रीय इकाइयों के माध्यम से स्थानीय स्तर पर धन जुटाना और संचालन करना। भारत ने समय-समय पर पाकिस्तान पोषित एवं पल्लवित आतंकवाद को बेनकाब करते हुए दुनिया से मिल रहे आर्थिक सहयोग पर चिन्ता जताई और कठोर कार्रवाई की मांग की, इस रिपोर्ट को भारत के रुख का समर्थन करने वाले एक महत्वपूर्ण कदम माना जा सकता है।

एफएटीएफ के मुताबिक, 2019 में पुलवामा और 2022 में गोरखपुर के गोरखनाथ मंदिर में हुए आतंकी हमलों के लिए ऑनलाइन प्लेटफॉर्म का इस्तेमाल किया गया। पुलवामा में आतंकियों ने आईईडी का इस्तेमाल किया था और इसे बनाने के लिए एल्युमिनियम पाउडर एमेजन से खरीदा गया था। गोरखपुर में हुए हमले में पैसों के लेनदेन में ऑनलाइन जरिया अपनाया गया। गोरखपुर वाले केस में आतंकी विचारधारा से प्रभावित शख्स ने इंटरनेशनल थर्ड पार्टी ट्रांजेक्शन और वीपीएन सर्विस का उपयोग किया था। इस तरह से उसने आईएसआईएल के समर्थन में विदेश में धन भेजा था और उसे भी बाहर से आर्थिक मदद मिली थी। वीपीएन एक डिजिटल तकनीक है जो इंटरनेट उपयोगकर्ता की लोकेशन और पहचान को छुपाती है। जब कोई व्यक्ति वीपीएन का उपयोग करता है, तो उसका इंटरनेट ट्रैफिक एक एन्क्रिप्टेड सुरंग के माध्यम से किसी अन्य देश के सर्वर से होकर गुजरता है। इससे उसकी वास्तविक पहचान छिप जाती है और वह सेंसरशिप, ट्रैकिंग और जियो-रिस्ट्रिक्शन से बच सकता है।

2024 तक दुनिया में 150 करोड़ से अधिक वीपीएन यूजर्स हैं। इनमें से बड़ी संख्या एशिया और मध्य पूर्व से है, जहां सेंसरशिप या निगरानी से बचने के लिए इसका उपयोग किया जाता है। भारत में 12 से 14 करोड़ वीपीएन उपयोगकर्ता हैं। भारत वीपीएन यूजर्स की संख्या में दुनिया के शीर्ष 3 देशों में शामिल है। वीपीएन का उपयोग कर आतंकी सोशल मीडिया और गुप्त चैनलों के जरिए युवाओं को बरगलाने और भर्ती करने का काम करते हैं। कुछ आतंकवादी समूह वीपीएन नेटवर्क का प्रयोग कर सरकारी वेबसाइटों, रक्षा प्रतिष्ठानों और बैंकिंग सिस्टम पर साइबर हमला करते हैं। दुनिया की एक तिहाई आबादी ऑनलाइन शॉपिंग करती है। इस साल ग्लोबल ई-कॉमर्स मार्केट के 7 ट्रिलियन डॉलर तक पहुंच जाने की उम्मीद है। भारत इस लिस्ट में फिलहाल सातवें नंबर पर है, लेकिन सवाल यह है कि इस डेटा के बीच अगर कुछ संदिग्ध लोग कुछ हजार डॉलर की खरीदारी करते हैं, जिसका इस्तेमाल आगे जाकर किसी आतंकी हमले में होता है, तो उसे चिन्हित कैसे किया जाए? एफएटीएफ ने कुछ दिनों पहले पहलगाम को लेकर कहा था कि इतना बड़ा आतंकी हमला बाहरी आर्थिक मदद के बिना संभव नहीं हो सकता। उसकी हालिया रिपोर्ट इसी बात को और पुष्ट कर देती है। आतंकियों ने अपने काम का तरीका बदल लिया है। वे इंटरनेट की दुनिया की ओट ले रहे हैं, जो ज्यादा खतरनाक है।

एफएटीएफ की रिपोर्ट में कहा गया है कि आतंकवादी समूहों ने अब पारंपरिक धन स्रोतों के साथ-साथ क्रिप्टोकरेंसी जैसे डिजिटल वित्तीय माध्यमों का भी उपयोग करना शुरू कर दिया है। यह माध्यम उन्हें सरकार की नजरों से बचाते हुए सीमाओं के पार फंडिंग जुटाने की सहूलियत देते हैं। साथ ही, एन्क्रिप्टेड मैसेजिंग ऐप्स, फेक सोशल मीडिया अकाउंट्स, और ऑनलाइन गेमिंग प्लेटफॉर्म्स का इस्तेमाल कर वे अपने नेटवर्क का विस्तार कर रहे हैं। पाकिस्तान एफएटीएफ की ग्रे लिस्ट से बाहर भले हो गया हो, लेकिन उसके खिलाफ लगे आरोपों में कोई कमी नहीं आई है। अनेक ग्लोबल इंटेलिजेंस रिपोर्ट्स और एफएटीएफ ऑब्जर्वेशन्स इस बात की पुष्टि करती हैं कि पाकिस्तान में आतंकी गुटों को डिजिटल इकोसिस्टम का खुले तौर पर उपयोग करने दिया जा रहा है, या कभी-कभी सरकार की मौन सहमति से। उदाहरण के रूप में लश्कर-ए-तैयबा और जैश-ए-मोहम्मद जैसे संगठनों ने बिटकॉइन और अन्य डिजिटल टोकन के जरिए फंड जुटाने की नई तरकीबें अपनाई हैं। कई मामलों में आतंकी फंडिंग के लिए फर्जी चैरिटेबल ट्रस्ट और सामाजिक मीडिया अभियानों का सहारा लिया गया है। गजवा-ए-हिंद जैसे डिजिटल प्रोपेगेंडा प्लेटफॉर्म्स पाकिस्तानी जमीन से संचालित होकर भारत में कट्टरपंथ को बढ़ावा देने में लगे हैं।

भारत के विरुद्ध हाइब्रिड वारफेयर और साइबर जिहाद की रणनीति पाकिस्तान समर्थित आतंकी संगठनों की नीति का हिस्सा बन चुकी है। एफएटीएफ की रिपोर्ट में यह स्पष्ट रूप से कहा गया है कि दक्षिण एशिया में भारत सबसे अधिक प्रभावित देश है, जहां डिजिटल माध्यम से न केवल फंडिंग, बल्कि ब्रेनवॉशिंग और भर्ती का कार्य भी तेजी से हो रहा है। जम्मू-कश्मीर में सोशल मीडिया के माध्यम से युवाओं को आतंकी संगठनों की ओर आकर्षित किया जाता है। उत्तर पूर्व में उग्रवादी संगठनों को डिजिटल भुगतान और चौनलों के माध्यम से सहायता मिलती रही है। एफएटीएफ ने पाकिस्तान समेत उन सभी देशों से अपेक्षा की है कि वे डिजिटल वित्तीय निगरानी तंत्र को मजबूत करें। क्रिप्टो ट्रांजैक्शन पर नियमित रिपोर्टिंग सुनिश्चित करें। आतंकी संगठनों के ऑनलाइन अस्तित्व को समाप्त करने के लिए तकनीकी टूल्स विकसित करें।

(ये लेखक के निजी विचार हैं)

अमेरिकी टैरिफ नीति: भारत के लिए सौगात

रिपोर्ट में दावा: भारत को निवेश हब बनने का मौका

नई दिल्ली। अमेरिका की नई टैरिफ नीति भारत के लिए फायदेमंद साबित हो सकती है। एक ताजा रिपोर्ट के मुताबिक अमेरिका भारत पर तय टैरिफ से कम टैरिफ लागू कर सकता है। वहीं दूसरी तरफ इंडो-पैसिफिक के कई देशों को भारी टैरिफ का सामना करना पड़ेगा। इससे भारत में विदेशी निवेश के अवसर बढ़ सकते हैं और देश की मैन्युफेक्चरिंग क्षमता को मजबूती मिल सकती है।

अरिहंत कैपिटल की रिपोर्ट के मुताबिक भारत कई अन्य एशियाई देशों की तुलना में अमेरिका के नए टैरिफ सिस्टम में बेहतर स्थिति में है। इससे भारत के पास निवेश को आकर्षित करने और मैन्युफेक्चरिंग बह बनने के लिए बड़ा मौका है। रिपोर्ट में यह भी बताया गया कि कंबोडिया और वियतनाम जैसे देशों को जहां अधिक टैरिफ झेलना पड़ रहा है।

भारत द्विपक्षीय समझौतों और ग्लोबल ट्रेड फ्लो में बदलाव का लाभ उठा सकता है। ट्रम्प ने 8 जुलाई को जापान के प्रधानमंत्री शिगेरू इशिबा और दक्षिण कोरिया के राष्ट्रपति ली जे-म्युंग को औपचारिक लेटर भेजकर टैरिफ की जानकारी दी थी। बाद में मलेशिया और कजाकिस्तान को भी इसी तरह के लेटर भेजे गए। हालांकि भारत को अभी तक ऐसा कोई लेटर नहीं मिला है। रिपोर्ट में इसे भारत के लिए अच्छा संकेत बताया गया है। एक्सपर्ट्स के मुताबिक अमेरिका भारत को स्ट्रैटजिक पार्टनर होने के नाते रियायत दे सकता है। रिपोर्ट के मुताबिक अमेरिका की इस नई टैरिफ नीति के चलते भारत की स्थिति बाकी देशों की तुलना में मजबूत है।

इसका फायदा उठाकर भारत ग्लोबल सप्लाई चेन का अहम हिस्सा बन सकता है। भारत की 'चाइना+1' रणनीति, पीएलआई योजनाएं और ट्रेड डील्स की वजह से भारत को इलेक्ट्रॉनिक्स, फार्मा, ऑटो और टेक्सटाइल जैसे क्षेत्रों में उत्पादन बढ़ाने का मौका देगा। कता है। अमेरिकी राष्ट्रपति डोनाल्ड ट्रम्प ने 14 देशों पर नए टैरिफ लगाने की घोषणा की। इनमें कई देशों पर 25 प्रतिशत से लेकर 50 प्रतिशत तक के टैरिफ लगाए गए हैं।

- कई अन्य एशियाई देशों की तुलना में अमेरिका के नए टैरिफ सिस्टम में बेहतर स्थिति में
- कई देशों पर 22 प्रतिशत से लेकर 50 प्रतिशत तक के टैरिफ लगाए गए

ब्राजील के राष्ट्रपति ने 50 प्रतिशत टैरिफ पर ट्रम्प का किया विरोध

ब्रासीलिया। ब्राज़ील के सामानों पर अमेरिकी राष्ट्रपति डोनाल्ड ट्रम्प द्वारा लगाए गए 50 प्रतिशत टैरिफ का विरोध करते हुए राष्ट्रपति लुईज़ इनासियो लूला दा सिल्वा ने कहा है कि ब्राज़ील एक संप्रभु राष्ट्र है जिसके पास स्वतंत्र संस्थाएं हैं और वह 'किसी भी प्रकार की नसीहत नहीं स्वीकार करेगा'। सोशल मीडिया प्लेटफ़ॉर्म 'एक्स' पर ट्रम्प की टिप्पणी का जवाब देते हुए लूला ने ज़ोर देकर कहा कि ब्राज़ील एक संप्रभु राज्य है और अपनी लोकतांत्रिक संस्थाओं या न्यायिक प्रक्रियाओं में बाहरी हस्तक्षेप बर्दाश्त नहीं करेगा। लूला ने 'एक्स' पर कहा कि अमेरिकी राष्ट्रपति डोनाल्ड ट्रंप द्वारा बुधवार को सोशल मीडिया पर दिए गए सार्वजनिक बयान को ध्यान में रखते हुए निम्नलिखित बातों पर प्रकाश डालना ज़रूरी है कि ब्राज़ील एक संप्रभु राष्ट्र है जिसके स्वतंत्र संस्थान हैं और वह किसी भी प्रकार की नसीहत स्वीकार नहीं करेगा। अमेरिका और ब्राज़ील के बीच व्यापार असंतुलन को सिरे से खारिज करते हुए उन्होंने ज़ोर देकर कहा कि टैरिफ वृद्धि का मसला ब्राज़ील के आर्थिक पारस्परिक कानून के अनुसार निपटाया जाएगा।

नई दिल्ली। विजय चौक पर बारिश से बचने के लिए छाता लगाकर जाते यात्री।

ट्रम्प पर हमले के मामले में सीक्रेट सर्विस के 6 एजेंट सस्पेंड

वॉशिंगटन। अमेरिकी राष्ट्रपति डोनाल्ड ट्रम्प पर पिछले साल हुए जानलेवा हमले के दौरान सुरक्षा में चूक के आरोप में सीक्रेट सर्विस के 6 एजेंट्स को सस्पेंड कर दिया गया है। यह जानकारी एबीसी न्यूज ने अधिकारियों के हवाले से दी है। यह कार्रवाई ट्रम्प के हमले का एक साल पूरा होने से 4 दिन पहले हुई है। पेनसिल्वेनिया के बटलर में 13 जुलाई 2024 ट्रम्प पर गोली चलाई गई थी। यह गोली ट्रम्प के कान को लगती हुई निकल गई थी और वह घायल हो गए थे। इस हमले में ट्रम्प की रैली में शामिल एक फायरफाइटर कोरी कॉम्पेराटोर की मौत हो गई थी। जवाबी कार्रवाई में मौके पर मौजूद सीक्रेट सर्विस के स्नाइपर्स ने हमलावर थॉमस मैथ्यू क्रूक्स (20 वर्ष) को गोली मार दी थी। सस्पेंड किए गए एजेंट्स को अपील का अधिकार दिया गया है।

- लापरवाही का आरोप, पिछले साल कान को छूकर निकली थी गोली

खामेनेई के सलाहकार की ट्रम्प को ड्रोन हमले की धमकी

वॉशिंगटन/तेहरान। ईरान के सर्वोच्च नेता अयातुल्लाह खामेनेई के वरिष्ठ सलाहकार मोहम्मद-जवाद लारीजानी ने 8 जुलाई को अमेरिकी राष्ट्रपति डोनाल्ड ट्रम्प पर ड्रोन हमले की चेतावनी दी।

लारीजानी ने एक टी.वी चर्चा के दौरान हंसते हुए कहा: अमे. रिकी राष्ट्रपति डोनाल्ड ट्रम्प को अपने मार-ए-लागो रिसॉर्ट में धूप सेंकते समय एक माइक्रो-ड्रोन निशाना बना सकता है। उन्होंने कहा ट्रम्प अब मार-ए-लागो में धूप नहीं सेंक सकते, क्योंकि जब वे लेटे होंगे, तो कोई माइक्रो-ड्रोन उन्हें निशाना बनाकर सीधे उनकी नाभि पर हमला कर सकता है। वहीं, ट्रम्प ने व्हाइट हाउस में इस बारे में पूछे जाने पर कहा-मुझे धूप सेकना पंसद नही, शायद आखिरी बार मैंने 7 साल की उम्र में धूप में बैठा था। ट्रम्प बोले वो इस बयान को बड़े खतरे के तौर पर नहीं देखते। खामेनेई के वरिष्ठ सलाहकार मोहम्मद- जवाद लारीजानी ने ट्रम्प पर ड्रोन हमले की चेतावनी दी।

लारीजानी के इस बयान को लेकर स्थानीय मीडिया ने एक रिपोर्ट में 'ब्लड पैक्ट' नामक एक ऑनलाइन क्राउड फंडिंग अभियान से जुड़े होने का दावा किया। ये अभियान खामेनेई का अपमान करने वालों के खिलाफ बदला लेने के लिए फंड जुटा रहा है। जिसके बारे में दावा किया गया है कि 8 जुलाई तक इसने 27 मिलियन अमेरिकी डॉलर से अधिक की राशि जुटा ली है। अमेरिका ने 22 जून को ईरान के 3 परमाणु ठिकानों पर हमला किया था।

- कहा: धूप सेंकते समय माइक्रो-ड्रोन नाभि पर गिर सकता है, ट्रम्प बोले: धूप सेकना पंसद नहीं

लाल सागर में मालवाहक जहाज पर हूती विद्रोहियों का हमला

यरुशलम/सना। यमन के हूती विद्रोहियों ने लाल सागर में 'इटरनिटी सी' जहाज पर हमला कर उसे डुबोने का दावा किया। यूरोपीय संघ नौसैनिक बल ने बताया कि डूबे 'इटरनिटी सी' जहाज के क्रू मेंबर्स के छह सदस्यों को बचाया गया और अन्य 15 अभी भी लापता हैं। यह जानकारी अल जजीरा ने गुरुवार को यूरोपीय संघ के नौसैनिक बल के हवाले से दी। पिछले कुछ दिनों में यह इस तरह का दूसरा बड़ा हमला है। उल्लेखनीय है कि बुधवार को हुए इस हमले में यूनान के स्वामित्व वाला जहाज इटरनिटी सी के डूबने से कम से कम चार नाविकों की मौत हो गई तथा 15 अन्य लापता हो गए। हूती ने एक बयान में कहा कि इटरनिटी सी जहाज पर हमला एक मानवर्रा. हत नाव और मिसाइलों का उपयोग कर किया गया था।

कनाडा में कपिल शर्मा के कैफे पर फायरिंग

अज्ञात हमलावरों ने कई राउंड गोलियां चलाईं

- तीन दिन पहले हुआ था उद्घाटन

ओटावा। कनाडा में कॉमेडियन कपिल शर्मा के कैफे पर फायरिंग हुई। तीन दिन पहले ही कैफे का उद्घाटन हुआ था। शुरुआती रिपोर्टों के अनुसार, अज्ञात हमलावरों ने कैफे पर कई राउंड गोलियां चलाईं। हालांकि अभी तक किसी के घायल होने की खबर नहीं है। कपिल शर्मा का यह कैफे कनाडा के ब्रिटिश कोलंबिया स्थित सर्रे में स्थित है।

इसका नाम 'कप्स कैफे' है। इस कैफे के जरिए कपिल शर्मा ने रेस्टोरेंट इंडस्ट्री में कदम रखा है। उनकी पत्नी गिन्नी चतरथ भी इससे जुड़ी हैं। रिपोर्ट्स का दावा है कि खालिस्तानी आतंकवादी और नेशनल इन्वेस्टिगेटिव एजेंसी (एनआईए) की लिस्ट में भारत के मोस्ट वांटेड आतंकवादियों में शामिल हरजीत सिंह लाडी ने हमले की जिम्मेदारी ली है। गोलीबारी के बाद पुलिस और फोरेंसिक टीमें मौके पर पहुंचकर जांच कर रही है। बताया जा रहा है कि हरजीत सिंह लाडी ने एक कॉमेडी शो के दौरान निहंग सिखों के खिलाफ टिप्पणी को लेकर कपिल शर्मा के कैफे पर गोलीबारी की घटना को अंजाम दिया। सोशल मीडिया पर हरजीत सिंह लाडी और तूफान सिंह नाम के एक अन्य व्यक्ति ने वीडियो के जरिए कपिल शर्मा को सार्वजनिक रूप से माफी मांगने की चेतावनी दी और कहा कि माफी नहीं मांगी तो मामला और बिगड़ सकता है।

अमेरिका से नए शुल्क मसले पर वार्ता करेगा मेक्सिको

मेक्सिको सिटी। मेक्सिको की राष्ट्रपति क्लाउडिया शीनबाम ने कहा है कि मेक्सिको का एक प्रतिनिधिमंडल अगले सप्ताह वाशिंगटन में अमेरिकी अधिका. रियों से मुलाकात कर नए व्यापार शुल्कों पर बातचीत कर बेहतर समाधान का प्रयास करेगा।

राष्ट्रपति डोनाल्ड ट्रंप की ओर से लगाए गए आयात शुल्क पर उन्होंने यह प्रतिक्रिया व्यक्त की है। शीनबाम ने बुधवार को अपनी दैनिक प्रेस कॉन्फ्रेंस में कहा कि एक सरकारी प्रतिनिधिमंडल गुरुवार को वाशिंगटन डीसी जाएगा। शीनबाम ने कहा कि इस सप्ताह हमारी एक टीम इस वैश्विक समझौते पर काम करने के लिए अमेरिका की यात्रा पर जा रही है। हमने इस मामले में राष्ट्रपति ट्रम्प के साथ जी7 में चर्चा की थी। उन्होंने बताया कि प्रतिनिधिमंडल की अगुवाई वित्त मंत्री मार्सेलो एबरार्ड करेंगे और इसमें वित्त और विदेश मामलों के सचिवालयों के प्रतिनिधि भी शामिल होंगे। इस वार्ता का एजेंडा मुक्त व्यापार पर मौजूदा अमेरिका- मेक्सिको-कनाडा समझौते (यूएसएमसीए) से कही व्यापक होगा जिसमें सुरक्षा, आव्रजन और व्यापार के तीन प्रमुख मुद्दों पर व्यापक रणनीतिक सहयोग पर बात की जाएगी।

- राष्ट्रपति डोनाल्ड ट्रंप की ओर से लगाए गए आयात शुल्क पर शीनबाम ने यह प्रतिक्रिया व्यक्त की

ऑस्ट्रेलिया ने AI की मदद से नया सिंथेटिक प्रोटीन बनाया

कैनबरा। ऑस्ट्रेलियाई वैज्ञानिकों ने विज्ञान और प्रौद्योगिकी के क्षेत्र में एक बड़ी सफलता हासिल करते हुए कृत्रिम बुद्धिमत्ता (एआई) की मदद से एक सिंथेटिक प्रोटीन बनाया है जो ई. कोलाई जैसे एंटीबायोटिक-प्रतिरोधी बैक्टीरिया को मारने में सक्षम है।

मेलबर्न स्थित मोनाश विश्वविद्यालय ने आज कहा कि यह पहली बार है जब किसी ऑस्ट्रेलियाई टीम ने एआई का इस्तेमाल कर जैविक प्रोटीन बनाया है। इस उपलब्धि से ऑस्ट्रेलियाई टीम अधिक किफायती दवा बनाने और बीमा. रियों के निदान के लिए अनेक प्रकार के प्रोटीन तेज़ी से विक. सित करने वाले अमेरिका और चीन जैसे देशों की कतार में आ गई है। मोनाश विश्वविद्यालय के एक बयान के मुताबिक टीम ने उन्नत एआई-संचालित उपकरणों का उपयोग करके एआई प्रोटीन डिज़ाइन प्लेटफ़ॉर्म विकसित किया है। इसमें हाल ही में विकसित सॉफ्टवेयर भी शामिल है जो दवा और चिकित्सकीय प्रयोगों के लिए प्रोटीन बनाने में सक्षम है। इस शोध दल के प्रमुख मोनाश विश्वविद्यालय में पीएचडी छात्र डैनियल फॉक्स ने कहा इन उपकरणों का इस्तेमाल कर हम प्रोटीन को एक विशिष्ट लक्ष्य या अणु अथवा रसायन के रूप में बांधने के लिए डिज़ाइन कर सकते हैं। इसकी मदद से बेहतर गतिविधि और स्थिर गुणों वाले एंजाइम डिज़ाइन कर सकते हैं।

शोध के सह-प्रमुख लेखक राइस ग्रिटर के अनुसार यह खोज अमेरिकी जैव रसायन और नोबेल पुरस्कार विजेता डेविड बेकर के अग्रणी कार्य पर आधारित है। नेचर कम्युनिकेशंस में प्रकाशित इस अध्ययन में बताया गया है कि एआई ने प्रोटीन इंजीनियरिंग को दशकों से घटाकर सेकंडों में ला दिया है जिससे संक्रमण, कैंसर, सर्पदंश और अन्य बीमारियों के इलाज में तेज़ी आई है।

- एआई ने प्रोटीन इंजीनियरिंग को दशकों से घटाकर सेकंडों में ला दिया है

हसीना पर मानवता के खिलाफ अपराध का मामला चलेगा

ढाका। बांग्लादेश की पूर्व प्रधानमंत्री शेख हसीना पर गुरुवार को बांग्लादेश के इंटरनेशनल क्रिमिनल ट्रिब्यूनल (आईटीसी) ने मानवता के खिलाफ अपराध के मामले में आरोप तय किए। हसीना के अलावा देश के पूर्व गृह मंत्री असदुज्जमां खान कमाल और पूर्व आईजीपी चौधरी अब्दुल्लाह अल मामून को सह-आरोपी बनाया गया है। मुकदमे की सुनवाई 3 अगस्त से शुरू होगी।

मामून ने अपना जुर्म कबूल कर लिया है, और मामले में सरकारी गवाह बनने के लिए याचिका दायर की है। मामून फिलहाल जेल में हैं, ए मुकदमा बाकी दो आरोपियों की गैर मौजूदगी में चलेगा। आईटीसी में हसीना के खिलाफ अब तक 5 मामले दर्ज किए हैं। इसमें 1400 लोगों की हत्या, भीड़ को उकसाना और सरकारी ताकतों का गलत इस्तेमाल शामिल हैं। अगस्त, 2024 में तख्तापलट के बाद से हसीना भारत में रह रहीं हैं। क्रिमिनल ट्रिब्यूनल ने 6 जनवरी, 2025 को 11 और लोगों के खिलाफ गिरफ्तारी वारंट जारी किया था। देश के पूर्व आईजीपी चौधरी अब्दुल्लाह अल मामून ने कोर्ट में सरकारी गवाह बनने के लिए याचिका दायर की है। बांग्लादेश में 5 जून, 2024 को बांग्लादेश हाईकोर्ट ने जॉब में 30 प्रतिशत कोटा सिस्टम लागू किया था, इस आरक्षण के खिलाफ ढाका में यूनिवर्सिटीज के स्टूडेंट्स प्रोटेस्ट कर रहे थे। यह आरक्षण स्वतंत्रता सेनानियों के परिवारों को दिया जा रहा था। हालांकि, हसीना सरकार ने यह आरक्षण बाद में खत्म कर दिया था।

- प्रदर्शन कर रहे 1400 लोगों की हत्या का आरोप बांग्लादेश के पूर्व पुलिस प्रमुख ने जुर्म कबूला

रूसी सेना को मिली सुखोई जहाजों की एक और खेप
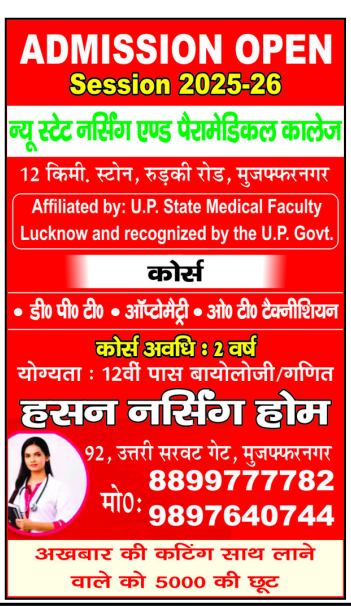
मॉस्को। यूक्रेन के साथ युद्ध में उलझी रूसी फौज को जंगी जहाज सुखोई -34 की एक और खेप मिल गई है। इन जहाजों को बनाने का काम यूनाइटेड एयरक्राफ्ट कॉर्पोरेशन (यूएसी) के पास है। यूएसी की मूल कंपनी रोस्टेक ने गुरुवार को बताया कि रक्षा मंत्रालय को लड़ाकू बमवर्षक सुखोई -34 की पांचवीं खेप सौंप दी गई है। रोस्टेक ने एक पायलट के हवाले से कहा कि सुखोई-34 की ताकत यह है कि यह कई तरह के कामों को बखूबी अंजाम दे सकता है। खासतौर पर इसके हथियारों की रेंज और लड़ाकू अभियानों को अंजाम देने के तरीका विशिष्ट है।