CMYK

खबरें छुपाता नहीं, छापता है

शाह टाइम्स

अधिकतम :28°C
न्यूनतम: 15°C

नई दिल्ली, शुक्रवार 7 नवम्बर 2025 राष्ट्रीय संस्करण: वर्ष 23 अंक 216 पृष्ठ 12 मूल्य रुपये 5.00

विस्तृत खबरों के लिए QR कोड स्कैन करें। मुफ्त पढ़ें E-paper

shahtimes2015@gmail.com | मार्गशीर्ष कृष्ण पक्ष 2 विक्रमी सम्वत् 2082 | 15 जमादिउल उला1447 हिजरी | नई दिल्ली, मुजफ्फरनगर, देहरादून, हल्द्वानी, मुरादाबाद, बरेली, मेरठ व लखनऊ से प्रकाशित

अर्थव्यवस्था में बढ़ती असमानता चिंता का विषयः अखिलेश यादव पेज 2

भारत की ऑस्ट्रेलिया पर टी-20 में दूसरी सबसे बड़ी जीत खेल टाइम्स

जागरूकता से ही जीती जा सकती है कैंसर की लड़ाई सम्पादकीय

पीओके में पाक सरकार के खिलाफ जेन-जी का प्रदर्शन पेज 12

16 में 15 मंत्रियों की सीट पर 2020 से अधिक मतदान

बिहार में 25 साल बाद बंपर वोटिंग

पटना, वार्ता

- करीब 64.46 प्रतिशत मतदान, सबसे ज्यादा बेगूसराय में 67.32 व शेखपुरा में सबसे कम 52.36 % वोटिंग दर्ज की गई
- तेजस्वी यादव उनके भाई तेज प्रताप यादव और डिप्टी सीएम विजय सिन्हा समेत 16 मंत्रियों की किस्मत ईवीएम में लॉक

बिहार विधानसभा चुनाव 2025 के पहले चरण का मतदान समाप्त हो चुका है। चुनाव आयोग के मुताबिक करीब 64.46 फीसदी मतदाताओं ने अपने मत का प्रयोग किया है। सुबह 7 बजे से शाम 6 बजे तक 64.46 फीसदी वोटिंग हुई है। पिछले 25 वर्षों में पहली बार मतदान का यह आंकड़ा 60 प्रतिशत के पार गया है। 2020 में 56.09 वोटिंग हुई थी। पिछली बार से इस बार 7.50 प्रतिशत अधिक मतदान हुआ है।

बेगूसराय में सबसे ज्यादा 67.32 फीसदी और शेखपुरा में सबसे कम 52.36 फीसदी वोटिंग हुई। वहीं राजधानी पटना में 55.02 फीसदी मतदान हुआ। राज्य के विभिन्न जिलों से प्राप्त आंकड़ों के अनुसार, मतदाताओं ने पूरे उत्साह के साथ लोकतंत्र के महापर्व में हिस्सा लिया। मधेपुरा में 65.74 प्रतिशत, सहरसा में 62.65 प्रतिशत, दरभंगा में 58.38 प्रतिशत, मुजफ्फरपुर में 65.23 प्रतिशत, गोपालगंज में 64.96 प्रतिशत, सीवान में 57.41 प्रतिशत, सारण में 60.90 प्रतिशत, वैशाली में 59.45 प्रतिशत, समस्तीपुर में 66.65 प्रतिशत, बेगूसराय में सर्वाधिक 67.32 प्रतिशत, खगड़िया में 60.65 प्रतिशत, मुंगेर में 54.90 प्रतिशत, लखीसराय में 62.76 प्रतिशत, शेखपुरा में न्यूनतम 52.36 प्रतिशत, नालंदा में 57.58 प्रतिशत, पटना में 55.02 प्रतिशत, भोजपुर में 53.24 प्रतिशत और बक्सर में 55.10 प्रतिशत मतदान दर्ज किया गया। बिहार चुनाव के इस पहले चरण के संपन्न होने के साथ ही तेजस्वी यादव उनके भाई तेज प्रताप यादव और डिप्टी सीएम विजय सिन्हा समेत बिहार के 16 मंत्रियों की किस्मत ईवीएम में लाक हो गई है। दिलचस्प बात यह है कि 16 में 15 मंत्रियों की सीट पर 2020 से अधिक मतदान हुआ है। बिहार विधानसभा चुनाव के पहले चरण में 16 मंत्रियों की सीटों पर भी मतदान हुआ है। इसमें 15 सीटें ऐसी है, -शेष पृष्ठ दो पर

सट्टेबाजी केस में रैना और धवन की 11.14 करोड़ की संपत्ति अटैच

शाह टाइम्स ब्यूरो

- ईडी ने मनी लॉन्ड्रिंग का केस दर्ज किया
- सट्टेबाजी की कमाई प्रॉपर्टी-इन्वेस्टमेंट में लगाई

नई दिल्ली। प्रवर्तन निदेशालय (ईडी) ने गुरुवार को पूर्व क्रिकेटर सुरेश रैना और शिखर धवन की 11.14 करोड़ की संपत्ति अटैच की। जांच एजेंसी के मुताबिक, दोनों खिलाड़ियों ने ऑनलाइन बेटिंग एप 1एक्सबेट के प्रमोशन से हुई कमाई का इस्तेमाल निवेश और संपत्ति खरीद में किया था।

यह कार्रवाई मनी लॉन्ड्रिंग रोकथाम कानून (पीएमएलए) के तहत की गई। सोर्स के अनुसार, रैना का 6.64 करोड़ रुपये का म्यूचुअल फंड निवेश और धवन की 4.5 करोड़ रुपये की संपत्ति को अटैच किया गया है। ईडी ऑफिशियल सोर्स ने बताया था कि इस संपत्ति को प्रोसीड्स ऑफ क्राइम यानी अपराध से कमाई गई संपत्ति माना गया है। सितम्बर महीने में ईडी ने 1एक्सबेट एप मामले में क्रिकेटर युवराज सिंह, सुरेश रैना, रॉबिन उथप्पा और शिखर धवन, अभिनेता सोनू सूद, अभिनेत्री मिमी चक्रवर्ती (पूर्व टीएमसी सांसद) और अंकुश हाजरा (बंगाली एक्टर) से पूछताछ की थी। कुछ ऑनलाइन इन्फ्लुएंसर्स से भी सवाल किए गए थे। ज्ञात रहे कि 23 सितम्बर को युवराज सिंह दिल्ली ईडी ऑफिस पहुंच थे। यहां अधिकारियों -शेष पृष्ठ दो पर

जम्मू-कश्मीर में नार्को-टेरर फंडिंग केस में ईडी की छापेमारी

नई दिल्ली। ईडी ने गुरुवार को जम्मू-कश्मीर में पूर्व मंत्री बाबू सिंह के ठिकानों सहित कई जगहों पर नार्को टेरर फंडिंग से जुड़े मामले में छापेमारी की। अधिकारियों ने बताया कि श्रीनगर में छह और जम्मू में दो ठिकानों पर मनी लॉन्ड्रिंग मामले में कार्रवाई की जा रही है। सबसे पहले मार्च 2022 में जम्मू-कश्मीर पुलिस ने मामले की जांच शुरू की थी। मोहम्मद शरीफ शाह नाम के एक व्यक्ति को कश्मीर से जम्मू में जतिंदर सिंह उर्फ बाबू सिंह नामक व्यक्ति को 6.9 लाख रुपये हवाले के जरिये भेजते हुए पकड़ा गया था। इस इस रकम का इस्तेमाल टेरर फंडिंग के रूप में किया जाना था। एजेंसियों को सैफ दीन, फारूक अहमद नाइकू, मुबाशिर मुश्ताक फाफू से जुड़ा एक ग्रुप मिला, जो पाकिस्तान स्थित गुर्गे आतंकी गतिविधियों के लिए धन जुटाने के लिए एक नार्को-टेरर मॉड्यूल चला रहे थे।

संक्षिप्त समाचार

मोदी ने जताया बिहार में अभूतपूर्व बहुमत मिलने का विश्वास

नई दिल्ली। प्रधानमंत्री नरेन्द्र मोदी ने बिहार विधानसभा चुनाव के पहले चरण के मतदान के बीच विश्वास व्यक्त किया कि राष्ट्रीय जनतांत्रिक गठबंधन (राजग) राज्य में अभूतपूर्व बहुमत हासिल करेगा। प्रधानमंत्री ने सोशल मीडिया पर एक पोस्ट में लिखा कि बिहार में लोकतंत्र के महापर्व में जन-जन का अद्भुत उत्साह बता रहा है कि विधानसभा चुनावों में राजग को अभूतपूर्व बहुमत मिलने जा रहा है। विदित हो कि राज्य की 243 विधानसभा सीटों में से लगभग सीटों के लिए मतदान हुआ है।

अब्दुल्ला आजम के खिलाफ प्राथमिकी खारिज करने से सुप्रीम इन्कार

नई दिल्ली। उच्चतम न्यायालय ने गुरुवार को सपा नेता आज़म खां के बेटे और पूर्व विधायक अब्दुल्ला आज़म खां पर फर्जी दस्तावेजों से पासपोर्ट लेने के मामले में दर्ज प्राथमिकी को रद्द करने की मांग करने वाली याचिका को खारिज कर दिया। खंडपीठ ने इलाहाबादहाईकोर्ट के फैसले को बरकरार रखते हुए कहा कि जब मामले का ट्रायल लगभग पूरा हो चुका है, तो इस स्तर पर हस्तक्षेप की आवश्यकता नहीं है। बेंच ने कहा कि हम दखल देने के इच्छुक नहीं हैं।

वायु प्रदूषण रोकने की मांग को सुप्रीम कोर्ट में याचिका

नई दिल्ली। देशभर में बढ़ते वायु प्रदूषण को रोकने की मांग करते हुए सुप्रीम कोर्ट में एक जनहित याचिका दायर की गई है। याचिका ल्यूक क्रिस्टोफर कार्उटिन्हो ने दायर की है। वे पीएम नरेंद्र मोदी के फिट इंडिया मूवमेंट के वेलनेस चैंपियन यानी दूत रहे हैं। क्रिस्टोफर का कहना है कि देश में वायु प्रदूषण का स्तर पब्लिक हेल्थ इमरजेंसी के अनुपात में पहुंच गया है। जिससे ग्रामीण और शहरी क्षेत्रों के लोगों की सेहत पर बुरा असर पड़ रहा है।

छात्र संघ चुनावः अदिति बनीं नई जेएनयू प्रेसिडेंट

शाह टाइम्स ब्यूरो

- अध्यक्ष समेत सभी चारों पदों पर यूनाइटेड लेफ्ट का कब्जा

नई दिल्ली। जवाहरलाल नेहरू यूनिवर्सिटी छात्र संघ के लिए हुए चुनाव में वोटों की गिनती खत्म हो गई है। लेफ्ट यूनाइटेड ने सभी पदों पर जीत दर्ज की है। अदिति मिश्रा ने प्रेसिडेंट पद पर जीत दर्ज की है। वहीं, के. गोपिका ने उपाध्यक्ष का चुनाव जीता। महासचिव पद पर सुनील यादव ने बाजी मारी।

संयुक्त सचिव के पद पर दानिश विजयी रहे। इन सभी पदों पर लेफ्ट यूनाइटेड के उम्मीदवारों ने शानदार प्रदर्शन किया है। सेंट्रल पैनल में लेफ्ट महागठबंधन ने क्लीन स्वीप किया है। इसके साथ ही एक रिकॉर्ड बन गया है। जेएनयू छात्रसंघ में पहली बार लड़कियों का कब्जा हो गया है। जेएनयू छात्रसंघ चुनाव में इस बार लेफ्ट छात्रदल गठबंधन बना कर मैदान में थे, जिसके तहत एआईएसए, एसएफआई, डीएसएफ ने महागठबंधन बनाया था। चुनाव में लेफ्ट महागठंधन ने एआईएसए की अदिति मिश्रा को अध्यक्ष पद से मैदान में उतारा था, तो वहीं एसएफआई की गोपिका उपाध्यक्ष, डीएसएफ से सुनील महासचिव और एआईएसए से दानिश अली को संयुक्त सचिव पद से मैदान में उतारा था। इन तीनों ने ही सेंट्रल पैनल पर जीत दर्ज की है। इसके साथ ही जेएनयू छात्रसंघ पर महिलाओं का कब्जा हो गया है। जेएनयू छात्रसंघ चुनाव कई मायनों में -शेष पृष्ठ दो पर

राहुल ने जिसकी फोटो दिखाई वह ब्राजीलियन मॉडल सामने आई

नई दिल्ली। कांग्रेस सांसद राहुल गांधी ने बुधवार को अपनी प्रेस कॉन्फ्रेंस में जिस ब्राजीलियन मॉडल की तस्वीर दिखाई थी, उसका एक वीडियो सामने आया है। सोशल मीडिया प्लेटफॉर्म एक्स पर कई अकाउंट से महिला का वीडियो पोस्ट करते हुए दावा किया गया कि उनका नाम लेरिसा है। वीडियो में महिला पुर्तगाली भाषा में बात करते हुए कहती है कि दोस्तों, मैं आपको एक जोक सुनाती हूं। यह बहुत ही भयानक है! भारत में वोट देने के लिए मेरी तस्वीर का इस्तेमाल हो रहा है। मुझे भारतीय बताकर आपस में लड़ रहे हैं। देखो, क्या पागलपन है! मैं तो कभी भारत भी नहीं गई। राहुल ने कांग्रेस कार्यालय में बुधवार को प्रेस कॉन्फ्रेंस में आरोप लगाया था कि हरियाणा में 2024 विधानसभा चुनाव में 25 लाख वोट चोरी हुए। राहुल ने नीली डेनिम जैकेट पहने एक लड़की की फोटो दिखाकर सवाल किया कि हरियाणा की वोटर लिस्ट में ब्राजीलियन मॉडल का क्या काम है।

जम्मू-कश्मीर, उत्तराखंड व हिमाचल में बर्फबारी, तापमान माइनस में

शाह टाइम्स ब्यूरो

- गुलमर्ग बना व्हाइट वंडरलैंड, दिल्ली- यूपी समेत सात राज्यों में ठंड बढ़ी, पारा तीन डिग्री तक गिरा

नई दिल्ली। हिमालय के तीन राज्यों जम्मू-कश्मीर, उत्तराखंड और हिमाचल में बर्फबारी शुरू हो गई है। जम्मू-कश्मीर के बारामूला में गुलमर्ग व्हाइट वंडरलैंड में बदल गया है। उत्तराखंड में बद्रीनाथ-केदारनाथ धाम भी बर्फ से ढंक गए हैं।

हिमाचल प्रदेश के ऊंचाई वाले इलाकों लाहौल और स्पीति और किन्नौर, कुल्लू में ताजा बर्फबारी हुई, जिससे तापमान में गिरावट हुई है। देशभर से लोग बर्फबारी का नजारा देखने पहुंच रहे हैं। ताबो में पारा माइनस 2.2 डिग्री, कुकुमसेरी में माइनस 1.8 डिग्री और केलांग में 0.4 डिग्री सेल्सियस दर्ज किया गया। इधर पहाड़ी इलाकों में बर्फबारी का असर मैदानी राज्यों में नजर आने लगा है। दिल्ली, राजस्थान, मध्य प्रदेश, उत्तर प्रदेश, राजस्थान, पंजाब, झारखंड में ठंडी हवाएं चलने से तापमान में 3 डिग्री तक की गिरावट दर्ज की गई है। मौसम विभाग के मुताबिक इन राज्यों में अगले 3 दिन में ठंड जोर पकड़ लेगी। जम्मू-कश्मीर में बारामूला के गुलमर्ग में रोपवे के दोनों ओर देवदार के पेड़ बर्फ से ढक गए हैं। सिक्योरिटी के बीच गुलमर्ग में टूरिस्ट स्कीइंग और विंटर गेम्स का लुत्फ उठा रहे हैं। उत्तर भारत से वेस्टर्न डिस्टरबेंस का असर खत्म होने के साथ ही राजस्थान में मौसम साफ हो गया।

संक्षिप्त समाचार

सुलतानपुर में राहुल गांधी मानहानि मामले की सुनवाई फिर टली

सुलतानपुर। उत्तर प्रदेश में सुलतानपुर जिले की एमपी-एमएलए कोर्ट में कांग्रेस नेता व रायबरेली सांसद राहुल गांधी के मानहानि मामले की सुनवाई गुरुवार को एक अधिवक्ता के निधन के कारण स्थगित हो गई। अब इस मामले की अगली सुनवाई 17 नवंबर को होगी। गांधी के अधिवक्ता काशी प्रसाद शुक्ला ने गुरुवार को बताया कि आज एक अधिवक्ता के निधन के कारण कोर्ट में शोकावकाश हो गया, जिसके कारण मामले की सुनवाई नहीं हो सकी। यह मामला वर्ष 2018 का है। कोतवाली देहात के हनुमानगंज निवासी भाजपा नेता विजय मिश्रा ने राहुल गांधी के खिलाफ मानहानि का मुकदमा दायर किया था। विजय मिश्रा का आरोप है कि 2018 में कर्नाटक चुनाव के दौरान राहुल गांधी ने तत्कालीन भाजपा अध्यक्ष और वर्तमान केंद्रीय गृह मंत्री अमित शाह पर अभद्र टिप्पणी की थी।

गोरखपुर इंटरसिटी ट्रेन में धुआं उठने से अफरातफरी

बाराबंकी। गोरखपुर से लखनऊ जा रही इंटरसिटी एक्सप्रेस में गुरुवार को बारा. बंकी के बुढ़वल रेलवे स्टेशन के पास अचानक धुआं उठने से यात्रियों में अफरा-तफरी मच गई। राजकीय रेलवे पुलिस के अनुसार आज गोरखपुर से लखनऊ जा रही इंटरसिटी ट्रेन जब बुढ़वल रेलवे स्टेशन से कुछ पहले स्थित ओवरब्रिज के पास पहुंची, तभी एक बोगी के पहिए के पास से अचानक धुआं उठने लगा। इसे देख यात्रियों ने तुरंत चालक को सूचना दी। चालक ने सूझबूझ दिखाते हुए ट्रेन को तत्काल रोक दिया। ट्रेन रुकते ही यात्री सुरक्षा की दृष्टि से नीचे उतर आए।

अपराधियों को सत्ता का स्वाद नहीं चखने दें: योगी

पश्चिमी चंपारण, वार्ता

■ बिहार में राजग प्रत्याशी के समर्थन में आयोजित सभा में बोले योगी

उत्तर प्रदेश के मुख्यमंत्री योगी आदित्यनाथ ने कहा कि माफिया व अपराधियों को सत्ता का स्वाद नहीं चखने देना चाहिए। जब भी इन्हें सत्ता का स्वाद चखाओ, तो कीमत चुकनी पड़ेगी। बिहार विधानसभा चुनाव के दूसरे चरण के लिए राष्ट्रीय जनतांत्रिक गठबंधन प्रत्याशियों के लिए चुनाव प्रचार करने पहुंचे योगी ने गुरुवार को कहा कि बिहार बदलकर समृद्धि की तरफ बढ़ा है।

राष्ट्रीय जनता दल के शासनकाल में 1990 से 2005 के मध्य 60 से अधिक जातीय नरसंहार व अपहरण की 30 हजार घटनाएं हुईं। उस समय इंजीनियर, डॉक्टर, बच्चे, व्यापारी के साथ ही सड़क, पुल का भी अपहरण हो जाता था। पेशेवर माफिया व अपराधी इनके शागिर्द बनते थे। यूपी में माफिया को अब बुलडोजर से रौंद दिया गया है। गुरुवार को दूसरी रैली में उन्होंने पूर्व उप मुख्यमंत्री व बेतिया विधानसभा क्षेत्र से भाजपा उम्मीदवार रेणु देवी के लिए कमल खिलाने की अपील की। यहां जनसभा में योगी आदित्यनाथ ने केंद्र सरकार की योजनाओं को गिनाया, तो कांग्रेस व राजद गठबंधन पर करारा प्रहार किया और विपक्षी प्रत्याशियों की जमानत जब्त कराने की अपील की। मुख्यमंत्री ने कहा कि आज पहले चरण की 121 विधानसभा सीटों पर वोटिंग हो रही है। नौजवान, किसान, श्रमिक, माताएं, बहनें, युवा सभी राजग को वोट दे रहे हैं। रुझान बता रहा कि 14 नवम्बर को परिणाम आने पर राजग सरकार का नारा फिर बुलंद होगा। उत्तर प्रदेश में इनके पार्टनर सपा व कांग्रेस माफिया को गले लगाकर चलती थी और जनता का शोषण करती थी।

योगी ने काल भैरव और बाबा विश्वनाथ का किया दर्शन-पूजन

वाराणसी। मुख्यमंत्री योगी आदित्यनाथ अपने काशी दौरे के दूसरे दिन गुरुवार को काशी के कोतवाल काल भैरव मंदिर और श्री काशी विश्वनाथ मंदिर में दर्शन-पूजन किया और प्रदेश और देश की सुख-समृद्धि की मंगल कामना की। मुख्यमंत्री योगी मणिकर्णिका घाट स्थित सतुआ बाबा आश्रम भी गए थे। प्रधानमंत्री नरेन्द्र मोदी सात नवम्बर को दो दिवसीय दौरे पर काशी पहुंचेंगे। वे बनारस रेलवे स्टेशन से आठ नवम्बर को बनारस से खजुराहो जाने वाली वंदे भारत ट्रेन को हरी झंडी दिखाएंगे। यहीं से तीन अन्य वंदे भारत ट्रेनों को वर्चुअली हरी झंडी भी दिखाएंगे। तैयारियों का जायजा लेने मुख्यमंत्री योगी आदित्यनाथ आज बनारस रेलवे स्टेशन पहुंचे।

आप बिहार बदलो, हम यूपी बदल देंगे

चंपारण, वार्ता

■ सपा प्रमुख ने सीएम योगी पर भी साधा निशाना

बिहार में आज गुरुवार को पहले चरण में 18 जिलों की 121 विधानसभा पर वोटिंग के बीच दूसरे चरण के लिए चुनाव प्रचार तेज है। पूर्वी चंपारण की मोतिहारी विधानसभा में आज समाजवादी पार्टी के मुखिया अखिलेश यादव ने एनडीए पर जमकर हमला बोला औ कहा कि ये लोग हवा में एक्सप्रेस वे बनाने जा रहे है।

पूर्व सीएम अखिलेश यादव ने कहा कि हम तो कह रहे हैं बिहार के लोगों से, आप बिहार बदलो, हम यूपी बदल देंगे। सपा मुखिया ने कहा कि आज जब पहले चरण का वोट पड़ रहा है, तो आधा बिहार वोट डालने जा रहा है और आधा बिहार इंतजार कर रहा है कि कब वोट डाला जाएगा। इस बार नौजवान साथी युवा और नौकरी देने वाला मुख्यमंत्री बनने जा रहा है। अखिलेश ने कहा कि उनके पास बी टीम है, सी टीम है, पी टीम है और हमारे पास वीआईपी है। अखिलेश यादव ने बिना नाम लिए सीएम योगी पर निशाना साधते हुए कहा कि मोतिहारी में एकरंगी आने वाले हैं।

पीड़ित व्यक्ति ही पीडीए है: अखिलेश

लखनऊ। यूपी के पूर्व सीएम व सपा के राष्ट्रीय अध्यक्ष अखिलेश यादव ने देश व प्रदेश वासियों का आह्वान करते हुए सरकार पर जोरदार हमला बोला है। बिहार चुनाव के लिए हो रही वोटिंग के बीच सपा मुखिया अखिलेश यादव देश व प्रदेशवा. सियों का आह्वान करते हुए कहा कि अब तो सत्ताधारियों ने पीडीए की जान भी लेनी शुरू कर दी है। पीडीए की मौत होना जिनके लिए 'छुटपुट घटना' हो, उनके राज में शासन-प्रशासन से कोई उम्मीद करना बेकार है, इसीलिए अगर उत्पीड़न और अत्याचार से बचना है तो सरकार बनाने के अलावा और कोई विकल्प नहीं है।

अक्टूबर 2027 तक मिलेगी ईवी की खरीद पर छूट: दयाशंकर

शाह टाइम्स ब्यूरो

लखनऊ। उत्तर प्रदेश में परिवहन राज्यमंत्री (स्वतंत्र प्रभार) दयाशंकर सिंह ने बताया कि अब प्रदेश में इलेक्ट्रिक वाहनों (ईवी) की खरीद पर पंजीकरण शुल्क एवं रोड टैक्स में अक्टूबर 2027 तक शत-प्रतिशत छूट दी जाएगी।

परिवहन मंत्री ने बताया कि जीवाश्म ईंधन से चलने वाले वाहनों के कारण होने वाले प्रदूषण को कम करने के उद्देश्य से प्रदेश सरकार ने वर्ष 2022 में उत्तर प्रदेश इलेक्ट्रिक वाहन विनिर्माण एवं गतिशीलता नीति-2022 लागू की थी, जिसे 14 अक्टूबर 2022 को अधिसूचित किया गया। इस नीति का लक्ष्य है कि प्रदेश में स्वच्छ, टिकाऊ और पर्यावरण के अनुकूल परिवहन व्यवस्था को बढ़ावा दिया जाए। दयाशंकर सिंह कहा कि हाल ही में उच्च स्तरीय प्राधिकृत इलेक्ट्रिक समिति की बैठक में इस नीति में संशोधन किया गया है। संशोधन के तहत नीति के चौथे एवं पांचवें वर्ष के लिए यह प्रावधान किया गया है कि प्रदेश में खरीदे और पंजीकृत सभी शुद्ध विद्युत द्धइलेक्ट्रिकऋ वाहनों पर पंजीकरण शुल्क और रोड टैक्स में शत-प्रतिशत छूट दी जाएगी। उन्होंने बताया कि 5 नवम्बर 2025 को जारी अधिसूचना के अनुसार 14 अक्टूबर 2025 से 13 अक्टूबर 2027 के बीच खरीदे गए शुद्ध विद्युत वाहनों को यह छूट प्राप्त होगी। इस अवधि में पंजीकृत दोपहिया, तीनपहिया, चारपहिया वाहन, ई-बस तथा ई-गुड्स कैरियर पर कोई रोड टैक्स अथवा पंजीकरण शुल्क नहीं लिया जाएगा।

'वोट चोर गद्दी छोड़' अभियान का पहला चरण 8 को समाप्त होगा : वेणुगोपाल

चुनावी धोखाधड़ी के खिलाफ चलेगा अभियान

नई दिल्ली, वार्ता

■ 22 अगस्त से शुरू हुए इस अभियान में जिलों, ब्लॉकों तथा मंडलों से लाखों लोग शामिल हुए

कांग्रेस ने कहा है कि चुनावी प्रक्रिया में जवाबदेही, पारदर्शिता और नागरिकों की विश्वास बहाली के लिए उसका 'वोट चोर गद्दी छोड़' अभियान का पहला चरण आठ नवम्बर को विशेष कार्यक्रम के साथ समाप्त कर दिया जाएगा।

कांग्रेस महासचिव केसी वेणुगोपाल ने गुरुवार को बताया कि वोट चोर गद्दी छोड़ अभियान 22 अगस्त से शुरु हुआ और इसके तहत सात सितम्बर तक राज्य मुख्यालयों में रैलियां आयोजित की गई। फिर 15 सितम्बर से जिलों, ब्लॉकों तथा मंडलों में इससे जुड़े कार्यक्रम हुए जिनमें लाखों लोग शामिल हुए और उन्होंने भाजपा सरकार की जनविरोधी और लोकतंत्र को खत्म करने वाली नीतियों के खिलाफ विरोध दर्ज किया। उन्होंने बताया कि कांग्रेस ने इसी चरण में चुनावी धोखाधड़ी के खिलाफ नागरिकों को संगठित करने के लिए राष्ट्रीय स्तर पर 'वोट चोर गद्दी छोड़' हस्ताक्षर अभियान भी चलाया जिसके तहत अब तक देश भर में पांच करोड़ से अधिक हस्ताक्षर एकत्र किए हैं। वेणुगोपाल ने बताया कि पहले चरण के इस अभियान को लेकर बुधवार को यहां पार्टी मुख्यालय में कांग्रेस महासचिवों, प्रभारियों और प्रदेश अध्यक्षों की बैठक हुई जिसमें सर्वसम्मति से अभियान का पहला चरण शनिवार आठ नवम्बर को समाप्त करने का फैसला किया गया। अभियान के समापन के बाद एकत्रित हस्ताक्षर कांग्रेस मुख्यालय भेज दिए जाएंगे और अगले चरण में और अधिक नागरिकों के हस्ताक्षर एकत्र करने का अभियान चलाया जाएगा। लाखों नागरिकों की आवाजों का प्रतिनिधित्व करने वाले इन हस्ताक्षरों को तत्काल सुधारात्मक कदम उठाने की मांग करते हुए राष्ट्रपति को सौंपा जाएगा। कांग्रेस नेता ने कहा कि इस अभियान के जरिए चुनाव आयोग से मांग की गई है कि वह फोटोयुक्त मशीन-पठनीय मतदाता सूची प्रकाशित करें। हर चुनाव से पहले सभी हटाने और जोड़ने की मतदाताओं की सूचियां तस्वीरों के साथ जारी करें, गलत विलोपन के लिए एक शिकायत निवारण तंत्र स्थापित करें, मतदाता सूची में बदलाव के लिए एक स्पष्ट कट-ऑफ तारीख की घोषणा करें तथा व्यवस्थित मतदाता दमन में शामिल अधिकारियों और एजेंटों पर मुकदमा चलाएं।

अर्थव्यवस्था में बढ़ती असमानता चिंता का विषय: सपा सुप्रीमो

लखनऊ। समाजवादी पार्टी के राष्ट्रीय अध्यक्ष अखिलेश यादव ने आज बिहार की जनता से अपील करते हुए कहा कि देश की अर्थव्यवस्था में तेजी से बढ़ती असमानता और आर्थिक विषमता समाज के लिए एक गहरी चिता का विषय है। उन्होंने कहा कि जब देश के एक प्रतिशत अमीरों की धन-दौलत पिछले कुछ वर्षों में 62 प्रतिशत बढ़ गई है, तो यह समझना कठिन नहीं कि 99 प्रतिशत आम जनता के हिस्से में कितना धन बचा होगा। गुरुवार को अपने सोशल मीडिया एकाउंट पर पोस्ट करते हुए अखिलेश यादव ने कहा कि इस बढ़ती आर्थिक खाई ने न केवल आर्थिक भेदभाव को बल्कि सामाजिक भेदभाव को भी और गहरा किया है। उन्होंने कहा कि जब समाज के कुछ वर्गों के पास अपार संपत्ति और संसाधन केंद्रित हो जाते हैं, तो बाकी जनता के लिए अवसर और सम्मान के द्वार सीमित हो जाते हैं। उन्होंने कहा कि आय का तार्किक और न्यायपूर्ण वितरण ही सामाजिक समानता का सच्चा मार्ग प्रशस्त कर सकता है। उन्होंने विश्वास व्यक्त किया कि भारत तभी आगे बढ़ेगा जब हर नागरिक को बराबरी का अवसर मिलेगा।

सेंसेक्स 83311.01
निफ्टी 25509.70

सोना रु. 120628
प्रति 10 ग्राम (24 कैरेट)

अर्थ व्यापार

चांदी रु. 147445
प्रति किलो

शेयर बाजारों में दूसरे दिन भी रही गिरावट

मुंबई, वार्ता

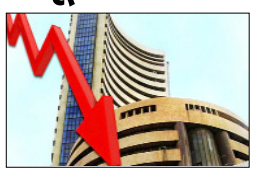

■ प्रमुख सूचकांक तीन सप्ताह के निचले स्तर पर

घरेलू शेयर बाजारों में गुरुवार को लगातार दूसरे दिन गिरावट रही और प्रमुख सूचकांक तीन सप्ताह के निचले स्तर पर बंद हुए। बीएसई का 30 शेयरों वाला संवेदी सूचकांक सेंसेक्स सुबह के कारोबार में करीब 387 अंक चढ़ने के बाद अंत में पिछले कारोबारी दिवस के मुकाबले 148.14 अंक (0.18 प्रतिशत) टूटकर 83,311.01 अंक पर बंद हुआ। इससे पहले मंगलवार को सूचकांक 519 अंक लुढ़का था, जबकि बुधवार को गुरु नानक देव जी के प्रकाश पर्व पर बाजार में अवकाश था।

नेशनल स्टॉक एक्सचेंज (एनएसई) का निफ्टी.50 सूचकांक भी शुरुआती तेजी के बाद 87.95 अंक यानी 0.34 प्रतिशत लुढ़ककर 25,509.70 अंक पर बंद हुआ। ये दोनों सूचकांक 15 अक्टूबर के बाद के निचले स्तर पर हैं। आईटी और ऑटो को छोड़कर अन्य सभी सेक्टरों पर दबाव रहा। धातु, टिकाऊ उपभोक्ता उत्पाद, रियलिटी, वित्त, बैंकिग, स्वास्थ्य और फार्मा सेक्टरों में ज्यादा गिरावट रही। मझौली और छोटी कंपनियों पर ज्यादा दबाव रहा। निफ्टी मिडकैप-50 सूचकांक में 0.69 फीसदी और स्मॉलकैप-100 सूचक. ांक 1.39 प्रतिशत लुढ़क गया। एनएसई में जिन 3,195 कंपनियों के शेयरों में कारोबार हुआ, उनमें से 2,304 के शेयर बढ़त में और 795 के गिरावट में रहे। वहीं 96 अन्य कंपनियों के शेयर दिन भर के उतार.चढ़ाव के बाद अंततः अपरिवर्तित बंद हुए। सेंसेक्स की 30 कंपनियों में से 19 के शेयर लाल निशान में बंद हुए। पावर ग्रिड में सबसे अधिक 3.15 प्रतिशत, इटरनल में 2.44, बीईएल में 1.64, बजाज फाइनेंस में 1.45, आईसीआईसीआई बैंक और एनटीपीसी दोनों में 1.21, टाटा स्टील में 1.12 और एलएंडटी में 1.03 प्रतिशत की गिरावट रही। टाइटन, भारती एयरटेल, कोटक महिंद्रा बैंक और अडानी पोर्ट्स के शेयर 0.5 से एक प्रतिशत तक लुढ़क गए। एशियन पेंट्स का शेयर सबसे अधिक 4.76 प्रतिशत चढ़ा। रिलायंस इंडस्ट्रीज में 1. 62 फीसदी, महिंद्रा एंड महिंद्रा में 1. 02 और अल्ट्राटेक सीमेंट में 1.00 प्रतिशत की तेजी रही। टीसीएस का शेयर 0.71 प्रतिशत और मारुति सुजुकी का 0.58 प्रतिशत की बढ़त में बंद हुआ। विदेशों में एशियाई बाजार हरे निशान में रहे। हांगकांग का हैंगसेंग 2.12 फीसदी, जापान का निक्केई 1. 34 फीसदी और चीन का शंघाई कंपोजिट 0.97 फीसदी चढ़ गया।

सोने और चांदी की कीमतों ने पकड़ी रफ्तार

नई दिल्ली। गुरुवार के दिन सोने और चांदी की कीमतों ने रफ्तार पकड़ ली है। सुबह 9.35 बजे 10 ग्राम सोने की कीमत 120,628 रुपये है। इसमें 106 रुपये प्रति 10 ग्राम की बढ़ोतरी है। सोने ने अब तक 120,500 रुपये प्रति 10 ग्राम का लो रिकॉर्ड और 120,714 रुपये प्रति 10 ग्राम का हाई रिकॉर्ड बनाया है। सोने की तरह चांदी में भी आज तेजी देखी ज रही है। सुबह 9.37 बजे 1 किलो चांदी की कीमत 147,445 रुपये प्रति किलो दर्ज की गई है। चांदी में अभी 124 रुपये प्रति किलो की बढ़ोतरी है। चांदी ने अब तक 146,658 रुपये प्रति किलो का लो रिकॉर्ड और 147,640 रुपये प्रति किलो का हाई रिकॉर्ड बनाया है। देश के महानगरों पटना में सोने की कीमत 120,700 रुपये रही, तो जयपुर में 120,750 , कानपुर में 120,790, लखनऊ में 120,760, भोपाल में 120,850, इंदौर में 120,850, रायपुर में 120,800 रुपये है। इंटरनेशनल मार्केट में चांदी का रेट कम हुआ है। वहीं घरेलू बाजार में त्योहारों के बाद से चांदी का भाव कम हुआ है।

हरित विमान ईंधन के लिए जल्द नीति जारी करेगी सरकार: मंत्री

नई दिल्ली। देश के विमानन क्षेत्र में जारी तेज वृद्धि के साथ इससे होने वाले प्रदूषण को कम करने के लिए सरकार जल्द ही हरित विमान ईंधन नीति जारी करेगी। नागरिक उड्डयन मंत्री के. राम मोहन नायडू ने यहां गुरुवार को उद्योग संगठन फिक्की द्वारा आयोजित एक कार्यक्रम में कहा कि हरित विमान ईंधन पर नीति निर्माण की दिशा में काफी कार्य हो चुका है और सरकार जल्द ही सभी संबंधित हितधारकों के साथ विचार-विमर्श के बाद हरित ईंधन नीति जारी करेगी।

उन्होंने कहा कि भारत इस समय 15 प्रतिशत विमान ईंधन का निर्यात करता है। इसी तरह के अवसर हरित विमान ईंधन में भी भारत के लिए उपलब्ध होने की उम्मीद है। उन्होंने कहा कि हाल ही में सार्वजनिक क्षेत्र की तेल विपणन कंपनी इंडियन ऑयल कॉरपोरेशन ने हरित विमान ईंधन का उत्पादन शुरू किया है। मंत्रालय इसका विस्तार सार्वजनिक कंपनियों के अलावा निजी कंपनियों तक करना चाहता है, ताकि हरित विमान ईंधन के आंदोलन को गति मिल सके। नायडू ने उन्होंने कहा कि वर्ष 2030 तक देश में 1.5 से 1.6 करोड़ टन विमान ईंधन की मांग रहने की संभावना है जो साल 2040 तक बढ़कर 3.5 से 3.2 करोड़ टन तक हो जाएगी। इसके साथ ही इससे होने वाला कार्बन उत्सर्जन भी बढ़ेगा। इसलिए जरूरी है कि भारत हरित विमान ईंधन को अपनाने की ओर तेजी से कदम बढ़ाए। कार्यक्रम के दौरान केपीएमजी की एक रिपोर्ट जारी की गई। इसके अलावा एयरबस और गति शक्ति विश्व. विद्यालय ने एक संयुक्त अध्ययन समझौते पर भी हस्ताक्षर किए। कार्यक्रम में नागर विमानन महा. निदेशक फैज अहमद किदवई भी मौजूद थे। भारत और दक्षिण एशिया में एयरबस के अध्यक्ष एवं प्रबंध निदेशक योर्गन वेस्टमायर ने कहा कि भारत के लिए हरित विमान ईंधन न सिर्फ अर्थव्यवस्था को गति देने वाला है, बल्कि इसका सामा. जिक.आर्थिक महत्व भी है। एक तरफ इससे कृषि क्षेत्र के लिए अपशिष्ट निपटान की समस्या समाप्त हो जाएगी।

प्रथम पृष्ठ के शेष...

बिहार में...

जहां पिछले बार के मुकाबले ज्यादा मतदान हुआ है। एक मात्र सीट कुढ़नी ऐसी रही है, जहां 2020 के चुनाव से कम वोट पड़े। इन 15 सीटों पर ज्यादा मतदान को दोनों पक्ष अपने-अपने फायदे में बता रहे हैं। सत्ता पक्ष की ओर से कहा जा रहा है कि जनता सरकार के कामों से खुश हैं इसलिए ज्यादा से ज्यादा लोगों ने मतदान किया है। इससे पहले, सीएम नीतीश कुमार से लेकर विपक्षी नेता तेजस्वी यादव तक, बिहार की बड़ी हस्तियों ने पटना में अपना मतदान किया। 18 जिलों की 121 विधानसभा सीटों पर मतदान हुआ है। कुल 1314 उम्मीदवारों का भाग्य तय होगा। एनडीए (बीजेपी-जेडीयू) और महागठबंधन (आरजेडी-कांग्रेस-वामपंथी) के बीच कांटे की टक्कर है, जबकि प्रशांत किशोर की जन सुराज पार्टी भी तीसरा विकल्प बनकर उभरी है। इस चरण में विपक्षी 'इंडिया' गठबंधन के मुख्यमंत्री पद के चेहरे तेजस्वी यादव और भाजपा के उम्मीदवार एवं उपमुख्यमंत्री सम्राट चौधरी और विजय कुमार सिन्हा के साथ-साथ 16 मंत्रियों की किस्मत भी दांव पर है।

सट्टेबाजी केस... ने उनसे ऑनलाइन बेटिंग एप के प्रमोशन मामले में 7 घंटे पूछताछ की। 24 सितम्बर को ईडी की टीम ने दिल्ली ऑफिस में एक्टर सोनू सूद से लगभग 7 घंटे तक पूछताछ की। पीएमएलए के तहत बयान दर्ज किया गया है। 4 सितम्बर को पूर्व क्रिकेटर शिखर धवन ऑनलाइन बेटिंग एप के प्रमोशन मामले में ईडी के सामने पूछताछ के लिए पेश हुए थे। ईडी ने खिलाड़ी, अभिनेता और इन्फ्लुएंसर्स के बयान मनी लॉन्ड्रिंग कानून (पीएमएलए) की धारा 50 के तहत दर्ज किए हैं। कई सेलिब्रिटीज ने अपने बैंक अकाउंट और ट्रांजैक्शन की डिटेल्स भी दीं, जिनसे पता चला कि उन्हें एडवर्टाइजमेंट फीस कैसे मिली। कुछ और खिलाड़ियों और एक्टर्स से अभी पूछताछ बाकी है। एक्ट्रेस उर्वशी रौतेला (1 एक्सबेट की इंडिया एंबेसडर) को भी बुलाया गया था, लेकिन वह उस समय विदेश में होने के कारण पेश नहीं हुईं। ईडी के अफसरों के मुता. बिक, जब्ती आदेश पीएमएलए के एडजुडिकेटिंग अथॉरिटी को भेजा जाएगा। कोर्ट से अनुमति मिलने के बाद केस में चार्जशीट दाखिल की जाएगी। मनी लॉन्ड्रिंग रोकथाम कानून (पीएमएलए) के नियमों के अनुसार, अपराध से जुड़ी संपत्तियों को जब्त कर लिया जाता है, ताकि दोषी उनका फायदा न उठा सकें। आदेश जारी होने के बाद इसे पीएमएलए के तहत बनाए गए एडजुडिकेटिंग अथॉरिटी को भेजा जाएगा और कोर्ट से मंजूरी मिलते ही चार्जशीट दाखिल की जाएगी।

छात्र संघ चुनाव.... इस बार छात्रा केंद्रित रहा। असल में इस बार जेएनयू छात्रसंघ के 4 सेंट्रल पैनलों के पदों के लिए 6 छात्राएं मैदान में थी। अध्यक्ष पद पर लेफ्ट महागठबंधन की अदिति के साथ ही प्रोग्रेसिव स्टूडेंट एसोसिएशन की विजय लक्ष्मी शिंदे मैदान में थीं। इसी तरह उपाध्यक्ष पद पर लेफ्ट महागठबंधन की गो. पिका के साथ ही एबीवीपी से तान्या मैदान में थीं। इस तरह सचिव पद एनएसयूआई से प्रीति मैदान में थी। वही संयुक्त सचिव पद पर लेफ्ट महागठबंधन से दानिश अली मैदान में थीं। इस तरह सेंट्रल पैनल के 4 पदों के लिए 6 छात्राएं मैदान में थीं।

एक ही दिन में 22 हजार ने किए अस्थि कलश के दर्शन

लखनऊ, वार्ता

सारनाथ स्थित मूलगंध कुटी विहार की 94वीं वर्षगांठ पर बौद्ध अनुयायियों ने भगवान बुद्ध की अस्थि कलश के दर्शन किए। कार्तिक पूर्णिमा पर एक ही दिन में 22 हजार से अधिक श्रद्धालुओं ने दर्शन किए। 3 से 05 नवंबर तक अस्थि कलश को दर्शन के लिए रखा गया। इसके बाद 6 नवंबर को भव्य शोभायात्रा भी निकाली गई। इसमें थाइलैंड, कंबोडिया, वियतनाम, म्यांमार, श्रीलंका, भूटान, नेपाल और लाओस आदि देशों के श्रद्धालु शामिल हुए।

साल में एक बार कार्तिक पूर्णिमा के अवसर पर बनारस के सारनाथ में भगवान बुद्ध के अस्थि कलश को श्रद्धालुओं के दर्शन के लिए रखा जाता है। इस बार अनुयायियों को 3 से 5 नवंबर तक दर्शन लाभ मिला। देश के कोलकाता, गुजरात, बिहार, उत्तर प्रदेश, लद्दाख और हिमालयी क्षेत्रों से काफी संख्य में लोग पहुंचे। यह आयोजन महाबोधि सोसायटी आफ इंडिया, सारनाथ केंद्र और वियतनामी बौद्ध संघ के सहयोग से आयोजित किया गया। तीन दिवसीय कार्यक्रम के बाद गुरुवार को कार्तिक पूर्णिमा पर भव्य शोभायात्रा निकाली गई। शोभायात्रा में भगवान बुद्ध की फूलों से सुसज्जित प्रतिमा शामिल की गई। शंख-नाद और वाद्य-ध्वनियों के बीच मूलगंध कुटी विहार से निकली यह शोभायात्रा सारनाथ के प्रमुख मार्गों से होकर पुनः विहार में पहुंची। यहां इस यात्रा का समापन हो गया। उत्तर प्रदेश के पर्यटन एवं संस्कृति मंत्री जयवीर सिंह ने बताया कि भगवान बुद्ध के अवशेषों और उससे जुड़े आस्था की यात्रा काफी प्राचीन है। लगभग 2,600 वर्ष पूर्व भगवान बुद्ध के महापरिनिर्वाण के बाद उनके अवशेषों को श्रद्धापूर्वक 8 भागों में विभाजित कर भारत में अलग-अलग स्तूपों में रखा गया। सम्राट अशोक ने इन पवित्र अवशेषों को पुनः खोजकर अपने विशाल साम्राज्य के विविध स्थलों पर पुनर्स्थापित कराया।

शाह टाइम्स क्लासीफाईड्स Sale

स्त्री के सामने लज्जित होने से बेहतर है
आज ही इलाज करा लेना खोई हुई मर्दाना ताकत दोबारा प्राप्त करने के लिए आज ही मिलें या फोन करें।
काजीजादा, अमरोहा-UP
हाशमी दवाखाना
9997161320, 8272800800

काम कोर्स उदास क्यों?
अधिक संतुष्टि, हैरतअंगेज पावर, शीघ्रपतन, नपुंसकता, बचपन की गलतियों से हमेशा के लिए छुटकारा।
फोन कर घर बैठे औषधियां डाक द्वारा प्राप्त करें।
ऋषि इन्टरनेशनल
08899787114
09808917010

Cipzer
HEALTH WITH CARE
जॉन्डिस क्योर
लिवर का जिगरी दोस्त
भूख की कमी, बदहजमी जॉन्डिस, फैटी लीवर, एल्कोहलिक लिवर डिजीज आदि से लड़ने की ताकत देता है ताकि आप रहें फिट एण्ड एक्टिव
प्रमुख मेडिकल स्टोर पर उपलब्ध।
86 8484 5757 info@cipzer.com

वैधानिक सूचना
पाठकों को सुझाव दिया जाता है कि इस अखबार में प्रकाशित होने वाले सभी विज्ञापनों पर कार्यवाही करने से पहले पूरी जांच-पड़ताल कर लें तथा उचित सलाह ले लें। कोई भी अभिदाता जो इस अखबार में प्रकाशित किसी भी विज्ञापन के संदर्भ में कोई राशि भेजता है, किसी चिकित्सीय सलाह पर कोई कार्यवाही या खर्च करता है या कोई वचन देता है, तो ऐसा वह स्वविवेक, बुद्धि तथा जोखिम पर करेंगे। कम्पनी, प्रकाशक या उसका कोई कर्मचारी विज्ञापनदाता या उसके किसी उत्पाद या सेवा हेतु किये गये किसी दावे की सच्चाई का आश्वासन नहीं देते तथा ऐसे विज्ञापनों विश्वास करके किसी व्यक्ति को हुई क्षति, हानि परिणाम के लिए जिम्मेदार नहीं होंगे।

चार साइबर आपराधिक गिरोहों का भंडाफोड़, छह पकड़े

■ कहीं डजिटल अरेस्टिंग, तो कहीं वीडियो वायरल करने की धमकी

शाह टाइम्स संवाददाता

नई दिल्ली। डिजिटल अरेस्ट, वर्क फ्रॉम होम,जबरन वसूली के लिए निजी वीडियो लीक आदि साइबर धोखाधड़ी की वारदातों में शामिल आधा दर्जन साइबर धोखेबाजों को वेस्ट साइबर थाना पुलिस ने गिरफ्तार किया है। पुलिस उनके बैंक खाते और सोशल मीडिया अकाउंट खंगालकर उनके नेटवर्क के बारे में जानकारी लेने की कोशिश कर रही है। पुलिस अधिकारियों का कहना है कि आरो. पियों की चेन के बारे में जानकारी ली जा रही है। संभवत अभी ओर भी गिरफ्तारी हो सकती है।

पुलिस अधिकारियों ने बताया कि डिजिटल अरेस्ट वारदात में शिवा और पुनीत कुमार उर्फ साहिल फरीदाबाद हरियाणा से गिरफ्तार किया। असल में पिछले साल आठ जुलाई को, एक व्यक्ति द्वारा पुलिस अधिकारी बनकर फर्जी व्हाट्सएप वीडियो कॉल करने की शिकायत मिली, जिसने 'मनी लॉन्ड्रिंग जांच' के बहाने उससे ११ लाख ७५ हजार २ दो सौ २८ रुपये ट्रांसफर करने का दबाव बनाया था।

मामले में एसीपी विजय सिंह की देखरेख में एसएचओ विकास कुमार के निर्देशन में एसआई अरविंद सिंह, हेड कांस्टेबल नरेश और कांस्टेबल कपिल की एक टीम ने पीडिघ्त से मिलकर उसके मोबाइल फोन और बैंक खातों की डिटेल लेकर दोनों आरोपियों को हरिजन बस्ती, बल्लभगढ़, फरीदाबाद से गिरफ्तार कर लिया। पता चला कि दोनों ने ठगी की गई रकम ट्रांसफर करने के लिए नकली बैंक खाते खोले और उनका संचालन किया था। मामले में कमीशन बैंक खाता देने वालों को भी पकडने की कोशिश की जा रही है। एक अन्य मामले में आरोपी अंकित सोनकरिया को जयपुर,राजस्थान से गिरफ्तार किया। हैरान करने वाली बात यह है कि आरोपी अंकित की उम्र सिर्फ १९ साल है।

आरोपी ने शिकायतकर्ता को गूगल मैप्स पर स्थानों की समीक्षा करने के बदले पैसे देने का वादा करके उससे २ लाख ७४ हजार ५ सौ २० रुपये ठग लिये थे। एसआई तरुण राणा, हेड कांस्टेबल अमर और कांस्टेबल दीपेंद्र के नेतृत्व में एक टीम ने जयपुर के उदयपुरिया गाँव में छापेमारी की और आरोपी को गिरफ्तार किया। पता चला कि वह कमीशन के आधार पर ठगी गई धनराशि प्राप्त करने और वितरित करने के लिए इस्तेमाल किया जाने वाला एक बैंक खाता संचालित कर रहा था। इसी तरह से पुलिस टीम ने बैंक धोखाधड़ी के लिए एपीके फाइलों का उपयोग करने वाले एक गिरोह के लवलेश कुमार (२२) और हरभजन (२४) को अलीगढ़, उत्तर प्रदेश से गिरफ्तार किया। असल में शिकायतकर्ता गुरजीत सिंह से एक नकली बीएसईएस मीटर सत्यापन एपीके फाइल इंस्टॉल करके १६ लाख ५२ हजार रुपये की ठगी की थी। बैंक खातों की जांच करने पर पता चला कि आरोपियों के खच्चर खातों के जरिए ६ लाख भेजे गए थे। एसआई अंकुर ओ. हलान, हेड कांस्टेबल दीपक और कांस्टेबल भूपेंद्र की एक टीम ने गुडगांव, नोएडा और अलीगढ़ में छापेमारी कर दोनों आरोपियों को गिरफ्तार किया। पता चला कि धोखेबाजों ने कमीशन- धोखाधड़ी के लिए अलग-अलग बैंकों में कई खाते खोले थे। एक अन्य मामले में शिकायतकर्ता 'एन' ने बताया कि आरोपी गुलफाम अंसारी (२५) ने फर्जी इंस्टाग्राम आईडी बनाकर उसके निजी वीडियो रिश्तेदारों और दोस्तों को भेजकर उसे धमकाने और ब्लैकमेल करने का काम किया था।

स्कूलों में पढ़ाया जाएगा स्वतंत्रता सेनानियों का योगदान

नई दिल्ली। सरकारी स्कूलों में पढ़ाई जाने वाली किताबों में अब राष्ट्रीय स्वयंसेवक संघ और स्वतंत्रता सेनानियों के योगदान को भी शामिल किया जाएगा। इसके लिए शिक्षा विभाग ने राष्ट्रनीति नामक पाठ्यक्रम शुरू किया है। संघ अपनी स्थापना का शताब्दी वर्ष मना रहा है।शिक्षा मंत्री आशीष सूद ने बताया कि इसके तहत छात्रों को न केवल संघ के आरंभ होने और विचारधारा के बारे में बताया जाएगा बल्कि प्राकृतिक आपदाओं और स्वाधीनता संघर्ष में संघ के स्वयंसेवकों की उल्लेखनीय भूमिका से भी अवगत कराया जाएगा। उन्होंने बताया कि इस अध्याय को जोड़ने का मकसद छात्रों में सामाजिक चेतना और नागरिक कर्तव्यों की समझ विक. सित करना है। पाठ्यक्रम में वीर साव. रकर, श्यामा प्रसाद मुखर्जी, सरदार वल्लभभाई पटेल और नेताजी सुभाषचंद्र बोस जैसे नेताओं पर भी विशेष अध्याय होगा।

फर्जी नोटिस ने पैदा किया डर का माहौल

शाह टाइम्स संवाददाता

नई दिल्ली। शाहदरा डिस्ट्रिक और नार्थ ईस्ट दिल्ली डिस्ट्रिक में लगे नोटिस की वजह से नन्द नगरी इलाके के सुंदर नगरी और शाहदरा के खेड़ा गांव के झुग्गीवासियों में उस समय दहशत का माहौल पैदा हो गया।

बुधवार को उन्होंने इलाके में एक नोटिस लगा देखा, जिसमें लिखा था कि १२ दिसंबर और १५ दिसंबर को डीडीए की तरफ से कार्रवाई करते हुए उन्हें हटाया जाएगा, नोटिस में बताया गया था, यह नोटिस नगर- निगम के उद्यान विभाग द्वारा लगाया गया है,जबकि इस नोटिस को पार्षद वीर सिंह पवार ने सिरे से नकारते हुए कहा कि असामाजिक तत्वों द्वारा माहौल खराब करने के लिए इन नोटिस को नन्द नगरी इलाके के सुंदर नगरी और शाहदरा के खेड़ा गांव में लगाया गया,बुधवार को हुई मीटिंग में डीडीए के अधिकारीयों से इस संबंध में पूछा गया था तब उन्होंने कहा इस तरह के आदेश से पहले गैजेट निकाला जाता है और उसके बाद नोटिस बांटे जाते हैं या चिपकाये जाते है, लेकिन यह नोटिस किसी असामाजिक तत्व द्वारा लगाए गए है जिनकी मंशा लोगो को भड़काना है स खेड़ा गांव के निवासी अवदेश कुमार ने बताया यह नोटिस माहौल खराब करने के लिए लगाए गए है जिसके पीछे झुग्गियों में रह रहे लोगो में असुरक्षा की भावना उत्पन्न हुई है।

इस नोटिस में बताया गया है कि यह नोटिस नगर-निगम के उद्यान विभाग द्वारा लगाया गया है और सुप्रीम कोर्ट के आदेश अनुसार वार्ड संख्या २४४ में आदेश ९ अगस्त २०१९ के आज्ञानुसार ई-६०, ई -५७ और ई-११७ में सभी अनधिकृत वाणिज्यिक संरचनाओ और नई झुग्गियां जो दिल्ली राष्टीय राजधानी, राज्य क्षेत्र निधि (विशेष उपबंध) अधिनियम २०११ के प्रावधानों के अंतर्गत नहीं आती है, इसलिए डीडीए द्वारा १२ और १५ दिसंबर २०२५ को हटाया जाएगा इन सभी लोगों से अनुरोध है १२ दिसंबर तक इनको हटा ले नहीं तो इनको हटाने की कार्रवाई की जाएगी, उसके नुकसान के वह स्वयं उत्तरदायी होने स इसी तरह के नोटिस खेड़ा गांव में भी लगाए गए है। इस नोटिस में बाकायदा जीटीबी अस्पताल कर पास स्थित और नन्द नगरी में स्थित आश्रय आश्रमों का भी पता दिया गया है कि झुग्गियां हटाने के बाद इन जगहों पर जाकर आश्रय ले सकें।

मनजिंदर सिंह सिरसा ने प्रदूषण नियंत्रण पर की समीक्षा बैठक

शाह टाइम्स संवाददाता

नई दिल्ली। दिल्ली के कैबिनेट मंत्री मनजिंदर सिंह सिरसा ने राजौरी गार्डन विधानसभा में लगभग दस करोड़ की लागत से बनने वाले कई विकास कार्यों का उद्घाटन किया। इनमें नई सीवर और पानी की पाइपला. इनें, सड़कों की मरम्मत, नए फुटपाथ और बाउंड्री वॉल का निर्माण शामिल है। ये सभी कार्य दिल्ली जल बोर्ड लोक निर्माण विभाग और नगर निगम द्वारा किए जा रहे हैं।

मंत्री ने जे-ब्लॉक, जेड-ब्लॉक, अग्रवाल स्वीट्स इलाका, रत्तन डेयरी, जनता मार्केट और रघुबीर नगर में चल रहे कार्यों का उद्घाटन किया। इस कार्यक्रम का समापन वेस्ट डिस्ट्रिक्ट के मेजर सुदेश मार्ग पर एंटी-स्मॉग गन, नए फुटपाथ और ड्रेन के काम की शुरुआत के साथ हुआ।इन उद्घाटनों के अलावा सिरसा ने दिल्ली सचिवालय में प्रदूषण नियंत्रण को लेकर एक उच्च-स्तरीय समीक्षा बैठक की।

बैठक में पर्यावरण विभाग, डीपीसीसी , एमसीडी के डिविजनल कमिश्नर्स और संबंधित विभागों के वरिष्ठ अधिकारी मौजूद रहे।मंत्री ने सभी १३ प्रदूषण हॉटस्पॉट्स की प्रगति रिपोर्ट ली और जमीन पर काम करने वाली टीमों को और तेजी से कार्रवाई करने के निर्देश दिए। उन्होंने सड़कों की मरम्मत, पानी का छिड़काव, खुले में कचरा जलाने पर रोक, औद्योगिक कचरे के सही निस्तारण और डस्ट कंट्रोल के उपायों पर सख्ती से अमल करने को कहा। अधिकारियों ने मंत्री को जारी कामों और उनकी समयसीमा की जानकारी दी।उद्घाटन के दौरान उन्होंने कहा कि "विकसित भारत का संकल्प विकसित दिल्ली से साकार होगा। और ख्र सड़कें, सीवर और पानी की पाइपलाइन ख्र हर नागरिक सुविधा को नए सिरे से तैयार करना हमारा लक्ष्य है।" लगभग घ्१० करोड़ की यह परियोजनाएं सीवर ओवरफ्लो, जलभराव और पाइपलाइन लीकेज की समस्या से स्थायी राहत देने के साथ-साथ धूल नियंत्रण और सफाई व्यवस्था को मजबूत करने का भी लक्ष्य रखती हैं।

मंत्री मनजिंदर सिंह सिरसा विकास परियोजना के उद्घाटन के बाद स्थानीय लोगों क साथ।

एक नजर

दो आरोपियों को अलग अलग मामलों में गिरफ्तार किया

शाह टाइम्स संवाददाता

नई दिल्ली। ख्याला पुलिस और वेस्ट जिला की एएटीएस पुलिस ने दो आरोपियों को अलग अलग मामलों में गिरफ्तार किया है। आरोपियों की पहचान अनस और आकाश गुप्ता के रूप में हुई है। पुलिस अधिकारियों ने बताया कि एएटीएस ने अगस्त महीने में कोर्ट से भगोड़ा घोषित बदमाश आकाश गुप्ता को बुध विहार इलाके से गिरफ्तार किया। आरोपी के खिलाफ १६ आपराधिक मामले पहले से दर्ज हैं। जबकि ख्याला पुलिस ने अनस को पकड़ा। उसके खिलाफ एक अक्तूबर को ख्याला थाने में एक व्यक्ति ने चार मोबाइल फोन चोरी होने की रिपोर्ट दर्ज करवाई थी। पुलिस को जांच के दौरान टेक्निकल सर्विलांस के आधार पर, पता चला कि चोरी हुआ मोबाइल फोन सुल्तानपुरी इलाके में एक्टिव है। जिसको उसके ठिकाने पर छापेमारी करके गिरफ्तार कर लिया।

जयपुर रग्स पैविलियन डिजाइन एंड बिल्ड प्रतियोगिता के विजेता घोषित

नई दिल्ली। भारत की प्रमुख हस्तनिर्मित कालीन कंपनी जयपुर रग्स ने आर्कडाइस के साथ साझेदारी में आयोजित "जयपुर रग्स पैविलियन डिजाइन एंड बिल्ड प्रतियोगिता" के विजेताओं की घोषणा की है। यह प्रतियोगिता वैश्विक स्तर पर शिल्प, समुदाय और समकालीन डिजाइन के संगम को प्रोत्साहित करने का एक सशक्त प्रयास रही। इस वर्ष प्रतियोगिता को अभूतपूर्व प्रतिसाद प्राप्त हुआ, जिसमें कई देशों से १३०० से अधिक डिजाइनरों ने भाग लिया। प्रतिभागियों ने जयपुर रग्स की आत्मा को अपने अभिनव दृष्टिकोण से पुन:परिभाषित किया प्रत्येक प्रस्तुति में शिल्पकला, साहस और भावनाओं की बुनावट को रचनात्मक रूप दिया। देश के विभिन्न क्षेत्रों दिल्ली, केरल, मध्य प्रदेश, एर्नाकुलम, गोवा, तमिलनाडु और चेन्नई से आए डिजाइनरों ने अपनी विशिष्ट कलात्मक दृष्टि प्रस्तुत की।विजेताओं मे प्रथम पुरस्कार: ऋषभ डे एवं संस्कृति अग्रवाल बेंगलुरु, द्वितीय पुरस्कार ध्रुव सोनी एवं धानव तंडन मुंबई और तृतीय पुरस्कार टेन्जिबल इंटैन्जिबल डिजाइन ऑफिस एवं हिमांशु चोपड़ा नई दिल्ली प्राप्त हुआ।

अंतर्राज्यीय मोबाइल टावर बैटरी चोर गिरोह का पर्दाफाश, तीन आरोपी गिरफ्तार

शाह टाइम्स संवाददाता

नई दिल्ली। दिल्ली के मध्य जिला पुलिस के स्पेशल स्टाफ ने अंतरराज्यीय मोबाइल टावर बैटरी चोरी और स्क्रैप सिंडिकेट का पर्दाफाश कर तीन अंतरराज्यीय मोबाइल टावर बैटरी चोर/सप्लायर को गिरफ्तार किया है।पुलिस ने उनके पास से सत्रह चोरी की मोबाइल टावर बैटरियाँ और अपराध में प्रयुक्त बाइक जब्त की है ।

दिल्ली के मध्य जिला पुलिस उपायुक्त निधिन वलसन ने बताया कि ०४ अक्टूबर को,स्पेशल स्टाफ की टीम को चोरी की गई बैटरियों की अवैध बिक्री के संबंध में एक गुप्त सूचना मिली थी। मुखबिर ने बताया कि अकील (४८),शानू उर्फ सोनू (२८) से सस्ते दामों पर चोरी की गई मोबाइल टावर बैट रियाँ खरीदकर लालधर सैनी उर्फ नाटी (४०) को बेच रहा था, जो ई-रिक्शा का व्यवसाय करता है। उसने आगे बताया गया कि अकील प्रेस रोड, जहाँगीर रोड पर चोरी की गई बैटरियाँ पहुँचाएगा।इस सूचना पर एसीपी सुलेखा जगरवार की देखरेख में इंस्पेक्टर स्पेशल स्टाफ रोहित कुमार के नेतृत्व में टीम ने जांच शुरू की। जांच के दौरान, टीम ने विश्वसनीय खुफिया जानकारी के आधार पर मुखबिर के साथ मिलकर प्रेस रोड, कमला मार्केट, के पास अपना जाल बिछाकर दोनों आरोपी अकील और लालधर सैनी उर्फ नाटी को पकड़ लिया।कार्रवाई के दौरान, टीम ने उनके कब्जे से एक बाइक और दो बीएसएनएल बैटरियां भी जब्त कीं है।

इसके अलावा, आरोपी अकील और लालधर सैनी उर्फ घ्घ्नाटी की निशानदेही पर, टीम ने आरोपी शानू उर्फ घ्घ्सोनू, को बैगरती विहार के पास गिरफ्तार कर लिया। बाद की तलाशी और सत्यापन के दौरान, बाबू नगर, मुस्तफाबाद स्थित उसकी दुकान से कुल दस (१०) मोबाइल टावर बैटरियां बरामद की गईं। इसके बाद सह-आरोपी ताहिर के परिसर में छापेमारी की, जिसके परिणामस्वरूप उसकी दुकान से पांच (०५) अतिरिक्त मोबाइल टावर बैटरियां - तीन (०३) ए और दो (०२) बैटरी बरामद हुईं। हालाँकि, पुलिस टीम के पहुँचने से पहले ही आरोपी ताहिर फरार हो गया।पुलिस पूछताछ के दौरान, आरोपी अकील ने बताया कि वह पिछले पाँच वर्षों से कबाड़ के व्यापार में लगा हुआ है और धीरे-धीरे जल्दी पैसे कमाने के लिए चोरी की गई मोबाइल टावर बैटरियों का धंधा करने लगा। उसने आगे बताया कि वह सोनू, ताहिर और दिलशाद से चोरी की बैटरियाँ खरीदता था और बाद में उन्हें दिल्ली के विभिन्न इलाकों में ई-रिक्शा मैकेनिकों और कबाड़ियों को बेच देता था। लगभग दस महीने पहले, वह लालधर सैनी उर्फ नाटी के संपर्क में आया और दोनों ने मिलकर चोरी की मोबाइल टावर बैटरियों का व्यापार शुरू कर दिया।

मानव तस्करी रैकेट का भंडाफोड़, छह महिलाओं को बचाया

■ महिलाओं को नौकरी का लालच देकर लाया जाता था, फिर जबरन वेश्यावृत्ति में धकेल दिया जाता

शाह टाइम्स संवाददाता

नई दिल्ली। दिल्ली पुलिस के सेंट्रल डिस्ट्रिक्ट ने आधुनिक तकनीक का कमाल दिखाते हुए पहाड़गंज इलाके में एक बड़े अनैतिक तस्करी रैकेट का भंडाफोड़ कर दिया। 'से हेल्प' नामक वॉयस-एक्टिवेटेड इमरजेंसी ऐप के जरिए मिली सूचना पर त्वरित कार्रवाई करते हुए पुलिस ने गैलेक्सी स्पा को सील कर दिया।

इस ऑपरेशन में छह महिलाओं को गुलामी की जंजीरों से मुक्त कराया गया, जबकि एक महिला रिसेप्श निस्ट को गिरफ्तार किया गया। बरामदगी में २,००० रुपए की चिह्नित मुद्रा और तीन निरोधक पैकेट शामिल हैं। ३०-३१ अक्टूबर २०२५ की मध्य रात्रि करीब ११:३० बजे 'से हेल्प' ऐप पर एक ३२ वर्षीय व्यक्ति ने अलर्ट भेजा। उसने दावा किया कि एक महिला को जबरन एक स्पा जैसी जगह पर ले जाया जा रहा है। ऐप ने तुरंत वीडियो, ऑडियो, जीपीएस लो. केशन और लाइव ट्रैकिंग के जरिए पुलिस को रीयल-टाइम जानकारी भेज दी। सेंट्रल डिस्ट्रिक्ट के विशेष स्टाफ, मध्य जिला पुलिस और ऐप की समर्पित टीम ने सूचना की पुष्टि की। खुफिया जानकारी से पता चला कि डीबीजी रोड, नबी करीम स्थित टुडे होटल के पास गैलेक्सी स्पा (द्वितीय तल, ४/१) में अनैतिक तस्करी का धंधा फल-फूल रहा था। पुलिस ने रणनीतिक छापेमारी की। एक अधिकारी को फर्जी ग्राहक बनाकर २,००० रुपए के चिह्नित नोट दिए गए। उसे व्हाट्सएप पर मिस्ड कॉल देकर संकेत देने को कहा गया। शाम ७:२५ बजे फर्जी ग्राहक ने अवैध गतिविधियों की पुष्टि की। तुरंत छापेमारी दल ने स्पा पर धावा बोल दिया। अंदर छह महिलाएं और एक रिसेप्शनिस्ट अनैतिक कामों में लिप्त पाई गईं।

चिह्नित नोट और 'निरोधक' पैकेट जब्त कर लिए गए। पूछताछ में रिसेप्शनिस्ट 'के' (३६ वर्ष, पहाड़गंज निवासी) ने कबूल किया कि वह अपने पति के साथ मिलकर यह अवैध धंधा चला रही थी। महिलाओं को नौकरी का लालच देकर लाया जाता था, फिर जबरन वेश्यावृत्ति में धकेल दिया जाता। बचाई गई महिलाओं में ज्यादातर दूसरे राज्यों से थीं, जो आर्थिक तंगी का शिकार हो गईं। इन महिलाओं को मेडिकल जांच के बाद काउंसलिंग और पुनर्वास के लिए एनजीओ को सौंप दिया गया। ३१ अक्टूबर को थाना नबी करीम में अनैतिक व्यापार निवारण अधिनियम, १९५६ की धारा ३/४/५ के तहत प्राथमिकी संख्या ०४५०/२०२५ दर्ज की गई।

बता दें कि 'से हेल्प' ऐप एंड्रॉइड और आईओएस पर उपलब्ध वैश्विक इमरजेंसी टूल है। यह वॉयस कमांड या पुश बटन से अलर्ट भेजता है, जो एसएमएस/व्हाट्सएप के जरिए संपर्कों और पुलिस तक पहुंचता है। ऐप में लाइव वीडियो स्ट्रीमिंग, मैप ट्रैकिंग और हेल्थ चेक-अप फीचर्स हैं।

मिजोरम सचिवालय सेवा के अधिकारियों ने किया एनडीएमसी का दौरा

शाह टाइम्स संवाददाता

नई दिल्ली। मिजोरम सचिवालय सेवा के अधिकारियों के २५ सदस्यीय प्रतिनिधिमंडल ने गुरुवार को स्मार्ट सिटी पहलों एवं प्रयासों पर ज्ञान-साझाकरण चर्चा में भाग लेने के लिए नई दिल्ली नगरपालिका परिषदका दौरा किया। मिजोरम प्रति. निधिमंडल की यह यात्रा एनडीएमसी द्वारा भारतीय लोक प्रशासन संस्थान के सहयोग से आयोजित एक प्रशिक्षण कार्यक्रम का हिस्सा है। एनडीएमसी सचिव राकेश कुमार ने प्रतिनिधिमंडल को स्मार्ट सिटी पहलों के तहत सतत शहरी विकास और आधुनिक नागरिक सेवाओं पर विस्तृत प्रस्तुति दी। उन्होंने बताया कि ये प्रयास एनडीएमसी को देश की सबसे नागरिक-अनुकूल राजधानियों में शुमार कराते हैं। एनडीएमसी के वरिष्ठ अधिकारी, जिनमें कार्मिक एवं शिक्षा, मुख्य अभियंता, मुख्य वास्तुकार, स्वास्थ्य चिकित्सा अधिकारी, निदेशक और निदेशक शामिल थे ने क्षेत्र-विशिष्ट नवाचारों पर अपने अनुभव साझा किए। एमओएच डॉ. शकुंतला श्रीवास्तव ने एनडीएमसी की प्रमुख स्मार्ट पहलों पर प्रस्तुति दी। इसमें एकीकृत कमांड एवं नियंत्रण केंद्र , स्मार्ट ई-लर्निंग, सौर ऊर्जा परियोजनाएं, स्मार्ट पार्किंग, सौंदर्यीकरण, वैज्ञानिक ठोस अपशिष्ट प्रबंधन, स्रोत पर पृथक्करण और रिड्यूस, रीयूज, रिसाइकल (आरआरआर) मॉडल शामिल हैं। उन्होंने अनुपम कॉलोनियों के समुदाय-संचालित विकास, बागवानी व हरित आवरण विस्तार, वायु प्रदूषण नियंत्रण के लिए मिस्ट स्प्रेयर और ई-कचरे के निपटान जैसी पहलों पर भी प्रकाश डाला।

एचसीएल फाउंडेशन ने मनाया जश्न

शाह टाइम्स संवाददाता

नई दिल्ली। एचसीएल फाउंडेशन, जो भारत में एचसीएलटेक की कॉर्पोरेट सोशल रिस्पॉन्सिबिलिटी (सीएसआर) पहलों को आगे बढ़ाता है, ने आज अपने प्रमुख कार्यक्रम एचसीएलटेक ग्रांट की 10वीं वर्षगांठ मनाई। यह कार्यक्रम भारत में गैर-सरकारी संगठनों (एनजीओ) द्वारा किए जा रहे इनोवेटिव रूरल डेवलपमेंट प्रोजेक्ट्स को सपोर्ट करता है। 2015 में शुरू होने के बाद से, एचसीएलटेक ग्रांट ने 2.3 मिलियन लोगों की जिंदगियों पर सकारात्मक प्रभाव डालने वाले प्रोजेक्ट्स में 169 करोड़ रुपये से अधिक का निवेश किया है। इस कार्यक्रम की विश्वसनीयता 87,000+ पंजीकरणों और 13,000+ प्रस्तावों से झलकती है, जो पिछले 10 संस्करणों में एनजीओ से प्राप्त हुए हैं। अभी तक 49 प्रोजेक्ट पूरे हो चुके हैं और 18 चल रहे हैं। एचसीएलटेक ग्रांट भारत के विकास तंत्र में पैमाने और विश्वास के नए मानक स्थापित करते हुए जमीनी स्तर पर समावेशी परिवर्तन लाने का काम कर रहा है।

कार्यक्रम के 11वें संस्करण से शुरू करते हुए, एचसीएल फाउंडेशन ने वार्षिक बजट में 45% की वृद्धि करते हुए इसे 24 करोड़ रुपये करने की घोषणा की है। नवीनतम संस्करण में जल, जैव विविधता, शिक्षा और स्वास्थ्य सेवा को प्रोजेक्ट कैटेगरी के रूप में शामिल किया गया है। प्रत्येक विजेता एनजीओ को चार साल के प्रोजेक्ट के लिए 5 करोड़ रुपये मिलेंगे, जबकि आठ रनर-अप एनजीओ को दो साल के प्रोजेक्ट के लिए 50 लाख रुपये दिए जाएंगे।

इंडिया वीव्स राष्ट्रीय हैंडलूम प्रदर्शनी शुरू

शाह टाइम्स संवाददाता

नई दिल्ली। देश की समृद्ध हैंडलूम कला को समर्पित "इंडिया वीव्स" राष्ट्रीय हैंडलूम प्रदर्शनी की शुरुआत जनपथ स्थित हैंडलूम हाट में शुरू हो चुकी है।

इस प्रदर्शनी का उद्घाटन डॉ. एम.बीना, विकास आयुक्त (हथकरघा) द्वारा किया गया। इसका आयोजन एसोसिएशन ऑफ कॉर्पोरेशन्स एंड एपेक्स सोसाइटीज ऑफ हैंडलूम्स (ACASH) द्वारा किया जा रहा है, जो 12 नवम्बर तक चलेगी।

इस प्रदर्शनी में देशभर से आए बुनकर और सहकारी संस्थाएँ अपने पारंपरिक उत्पादों के साथ-साथ आधुनिक डिजाइनों का प्रदर्शन कर रहे हैं। प्रदर्शनी में असम के मगा सिल्क, तमिलनाडु के कांजीवरम,

उत्तर प्रदेश के बनारसी, गुजरात के पटोला, ओडिशा के इकत और जम्मू-कश्मीर के पश्मीना जैसे प्रामाणिक उत्पाद विशेष आकर्षण का केंद्र बने हुए हैं।

आगंतुकों के लिए लाइव हैंडलूम डेमोंस्ट्रेशन की व्यवस्था की गई है, जहाँ मास्टर वीवर्स बुनाई की बारीकियों को प्रत्यक्ष रूप से प्रदर्शित कर रहे हैं। इसके अलावा विभिन्न राज्यों की कला और लोकसंस्कृति पर आधारित सांस्कृतिक प्रस्तुतियाँ भी प्रदर्शनी को जीवंत माहौल दे रही हैं।

व्यापारिक दृष्टि से यह आयोजन डिजाइनरों, खरीदारों और निर्यातकों के लिए कारीगरों से सीधे संवाद का अवसर प्रदान कर रहा है, जिससे हैंडलूम क्षेत्र में नए सहयोग और व्यापारिक विस्तार की संभावनाएँ मजबूत होंगी।

मानसिक स्वास्थ्य विशेषज्ञ एकत्रित हुए

शाह टाइम्स संवाददाता

नई दिल्ली। मानसिक स्वास्थ्य के क्षेत्र में आयोजित माइंडफॉरवर्ड इंडिया कॉन्क्लेव अपनी तरह के पहले इस कॉन्क्लेव में हैप्पी स्टडीस्पेसेस कार्यक्रम में एक छात्र-केंद्रित मानसिक स्वास्थ्य पहल आयोजित हुआ, जिसका उद्देश्य पुणे के कॉलेजों में ५०,००० से अधिक छात्रों को नि:शुल्क पेश. ेवर मानसिक स्वास्थ्य कार्यक्रम और मार्गदर्शन सहायता प्रदान करना है।

अपोलो हॉस्पिटल्स समूह के एक अंग, अपोलो टेलीमेडिसिन नेटवर्किंग फाउंडेशन द्वारा कार्यान्वित और एक एकीकृत ऊर्जा कंपनी, बीपी द्वारा समर्थित, हैप्पी स्टडीस्पेसेज एक कैंपस मानसिक कल्याण पहल है जिसे प्रत्येक कैंपस को देखभाल, जुड़ाव और आत्मविश्वास का स्थान बनाने के लिए डिजाइन किया गया है।

20 लाख के मोबाइलों की हेराफेरी

शाह टाइम्स संवाददाता

नई दिल्ली। दिल्ली पुलिस ने फर्जी डकैती के मामले को २४ घंटे में सुलझाते हुए चार आरोपियों को गिरफ्तार किया है। आरोपियों ने लगभग २० लाख रुपए की कीमत के महंगे मोबाइल फोन की हेराफेरी करने के लिए बंदूक के बल पर फर्जी डकैती का नाटक रचा था। दिल्ली पुलिस ने २४ घंटे में पर्दाफाश करते हुए पूरा सामान बरामद किया है।

दिल्ली पुलिस के अनुसार, थाना शकरपुर के अंतर्गत विकास मार्ग के पास लगभग २० लाख रुपए मूल्य के महंगे मोबाइल फोन की लूट के संबंध में एक पीसीआर कॉल मिली थी। कूरियर बॉय के रूप में काम करने वाले शिकायतकर्ता आशीष कुमार ने बताया कि जब वह अपने स्कूटर से करोल बाग में मोबाइल फोन डिलीवर कर रहा था, तो विकास मार्ग फ्लाईओवर के पास एक अन्य स्कूटर पर सवार दो अज्ञात व्यक्तियों ने उसे रोक लिया, उन्हें बंदूक से धमकाया और २५ मोबाइल फोन (१४ आईफोन १७ और १० वनप्लस भी शामिल) से भरा उनका बैकपैक छीन लिया।

शिकायत के आधार पर शकरपुर थाने में एफआईआर दर्ज की गई और जांच शुरू की गई। घटना की गंभीरता को देखते हुए पूर्वी जिले के स्पेशल स्टाफ को कथित लुटेरों का पता लगाने और मामले को प्राथमिकता के आधार पर सुलझाने का काम सौंपा गया। इस मामले में एक टीम भी गठित की गई। टीम ने तकनीकी व मैनुअल जांच की, बताए गए रास्ते में लगे कई सीसीटीवी फुटेज खंगाले और शिकायतकर्ता की ओर से बताई गई गतिविधियों के क्रम का विश्लेषण किया। हालांकि, जाँच के दौरान शिकायतकर्ता के बयान और घटनाक्रम में कई विसंगतियां और विरोधाभास मिले। तकनीकी निगरानी और स्थानीय खुफिया जानकारी ने आगे बताया कि डकैती की कहानी संदिग्ध थी। पूछताछ में शिकायतकर्ता आशीष कुमार टूट गया और उसने मोबाइल फोन की खेप हड़पने के लिए अपने साथियों के साथ मिलकर फर्जी डकैती की साजिश रचने की बात कबूल की।

टीम ने साजिश में शामिल सभी आरोपियों की तुरंत पहचान की और उन्हें गिरफ्तार कर लिया। पूछताछ में पता चला कि आशीष कुमार ने स्थानीय मोबाइल फोन विक्रेता शमीम और उसके साथियों अमन व तनवीर के साथ मिलकर डकैती की झूठी कहानी रची थी, मोबाइल फोन बेचकर और उससे मिलने वाले पैसे आपस में बांट लिए थे।

स्मार्ट फार्म सेंटर्स देंगे खेती को नई दिशा

शाह टाइम्स संवाददाता

नई दिल्ली। भारत के सबसे बड़े और मुनाफे में चलने वाले अनाजव्यापार प्लेटफॉर्म आर्या.एजी ने आज देशभर में २५ स्मार्ट फार्म सेंटर्स की शुरुआत की है। इनसेंटर्स के माध्यम से अब तकनीक और डेटा इंटेलिजेंस सीधे किसानों के खेतों तक पहुँचेगी। यह पहल आर्या.एजी के उस मिशन का अगला कदम है, जिसमें वह भारत के छोटे किसानों को तकनीक की मदद से जागरूक और डेटा पर आधारित फैसले लेने में सक्षम बनाते हुए, एक फायदेमंद कृषि तंत्र तैयार कर रहा है। बीते कुछ सालों में आर्या.एजी ने देश का सबसे भरोसेमंद एग्री-कॉमर्स नेटवर्क स्थापित किया है, जो लाखों किसानों और उनके ऑर्गेनाइजेशंस कोस्टोरेज, फाइनेंस और मार्केट से जोड़ता है। ऐसे में, ये स्मार्ट फार्म सेंटर्स इस नेटवर्क को फसल कटाई से पहले के चरण तक ले जाने में मदद करेंगे, जिससे किसान तकनीक की मदद से आसान फैसले ले सकेंगे और अपनी पैदावार बढ़ा पाएँगे।

ये स्मार्ट फार्म सेंटर्स नियोपर्क भारत रोहन, फार्मब्रिज, फिनहाट, फाइलो और आर्या.एजी के कम्युनिटी वैल्यू चेनरिसोर्स पर्सन्स (सीव. ीआरपी) के सहयोग से तैयार किए गए हैं। उक्त सेंटर्स इस बात का सार्थक उदाहरण पेश करते हैं कि जब तकनीक, डेटा और लोगों का भरोसा साथ आता है, तो खेती के स्तर पर बड़ा बदलाव मुमकिन हो जाता है।

शाह टाइम्स
स्वामी शाह पब्लिकेशन प्रा. लि. के लिए मुद्रक एवं प्रकाशक **एस.एन. राना** द्वारा शाह पब्लिकेशन प्रा. लि. सुजडू चुंगी, मेरठ रोड, मुजफ्फरनगर से मुद्रित एवं 109-110, प्रताप भवन, 5, बहादुर शाह जफर मार्ग, नई दिल्ली-110002 से प्रकाशित।
सम्पादक:
एस.एन. राना
*कार्यकारी सम्पादक
आनन्द बत्रा 'सुमन'
☎011-41509401-2
फैक्स: 011-41509403
मुख्यालय मोबाइल 9720007290
R.N.I. NoDEL.HIN./2002/8501
www.shahtimesnews.com
email:shahtimes2015@gmail.com
*इस अंक में प्रकाशित समस्त समाचारों के चयन एवं सम्पादन हेतु PRB एक्ट के अंतर्गत उत्तरदायी। समस्त विवाद मुजफ्फरनगर न्यायालय के अधीन ही होंगे।

भारत माँ के चार सिपाही
हिन्दू मुस्लिम सिख ईसाई
देश को मज़बूत बनाना है तो
भाईचारा मज़बूत बनाएं

फैसल कुरैशी

भाई मेहरबान
अध्यक्ष: भाईचारा समिति
दिल्लीप्रदेश 9810024415

हत्यारोपी पत्नी व प्रेमी को पुलिस ने दबोचा

शाह टाइम्स संवाददाता

परीक्षितगढ़। थाना क्षेत्र के ग्राम अगवानपुर निवासी राहुल 32 वर्ष का गोली लगा शव गांव के पास ही बाग में मिला था। इस संबंध में मृतक के पिता टेकचंद ने थाने में अज्ञात के खिलाफ मुकदमा दर्ज कराया था। वहीं घटना से ग्रामीणों में काफी रोष व्याप्त था वहीं घटना के खुलासे को लेकर सपा नेता पूर्व विधायक योगेश वर्मा ने आदि ने पुलिस से घटना के शीघ्र खुलासे की मांग की थी। थाना पुलिस ने घटना का खुलासा करते हुए अभियुक्त मृतक की पत्नी अंजलि व उसके प्रेमी अजय पुत्र हुकम सिंह निवासी ग्राम अगवानपुर को गिरफ्तार कर कोर्ट में पेश किया जहां से उन्हें जेल भेज दिया है।

थाना प्रभारी अजय कुमार राय ने बताया कि अभियुक्त अजय पुत्र हुकम सिंह निवासी ग्राम अगवानपुर थाना परीक्षितगढ़ व अंजली पत्नि राहुल के नाम प्रकाश में आये थे घटना के बाद से ही अजय फरार चल रहा था। गुरुवार को पुलिस को मुखबिर से सूचना मिली कि अजय मोटरसाईकिल यूपी 15 बीआर

0935 से कही जाने की फिराक मे अगवानपुर से कहीं जा रहा है। पुलिस टीम ने घेराबंदी कर अभियुक्त अजय को नीमका नहर पुल से पकड़ लिया तथा अंजली पत्नि राहुल को उसके मकान से गिरफ्तार कर लिया। आरा. पी अजय ने पुलिस पूछताछ में बताया कि उसका मृतक राहुल की पत्नि अंजली से लगभग डेढ़ वर्ष से प्रेम प्रसंग चल रहा था वह कई बार अंजली को होटल भी लेकर गया और मौका मिलने पर वे लोग मृतक राहुल के घर पर भी मिलते थे, 15 दिन पूर्व जब अजय अंजली से मिलने उसके घर गया तो राहुल ने उन्हें देख लिया और अजय व अंजली के अवैध संबंधों के बारे में राहुल को जानकारी हो गई जिस बात को लेकर राहुल ने अंजली से झगड़ा भी किया। तभी से अंजली अजय पर राहुल को रास्ते से हटाने का दबाव बनाने लगी। इसी बीच कई बार राहुल का अजय से भी झगड़ा हुआ। घटना से एक दिन पूर्व भी अजय और राहुल का गांव के बाहर मंदिर पर इसी बात को लेकर झगड़ा हुआ था। 6 दिन पूर्व अजय ने राहुल को मारने का प्लान बनाया जिसके बारे में उसने अंजली को भी बताया फिर उसने उसी शाम को लगभग आठ बजे राहुल को फोन कर अपने व अंजली के बारे में कुछ बात करने की बात कहकर घर से जंगल में बुलाया और जैसा उसने प्लान बनाया था वैसे ही राहुल से झगड़ा करने लगा तो इसी बीच राहुल के मोवाइल पर फोन आ गया। राहुल फोन पर बात करने में उलझ गया तो मौका मिलते ही अजय ने तमंचा निकालकर एक गोली सामने से मारी तो राहुल भाग निकला फिर एक गोली पीछे से मारी राहुल गिर गया फिर एक गोली सामने सीने पर मारकर राहुल की हत्या कर दी। राहुल हत्या करने के बाद उसने अंजली को फोन करके बताया कि राहुल का काम तमाम कर दिया है और फरार हो गया। पुलिस ने अंजलि व उसके प्रेमी अजय को कोर्ट में पेश किया जहां से उन्हें जेल भेज दिया है।

विद्युत विभाग पर चेकिंग के नाम पर उत्पीड़न और वसूली का आरोप

शाह टाइम्स संवाददाता

किठौर। गुरुवार को कस्बा किठौर के बाशिंदों ने कप्तान कार्यालय पहुंचकर विद्युत विभाग पर चेकिंग के नाम पर उत्पीड़न और अवैध वसूली का आरोप लगा जांच कर कार्रवाई की मांग की। कस्बा किठौर निवासी आस्कि पुत्र ताहिर, फजलु पुत्र सईद और शाहिद पुत्र कलवा गुरुवार को मेरठ कप्तान ऑफिस पहुंचे जहां उन्होंने शिकायत पत्र देते हुए बताया कि कस्बा किठौर में विद्युत विभाग की टीम चेकिंग के दौरान कस्बा वासियों का उत्पीड़न करती है और बिजली में अनियमितता बताते हुए अवैध वसूली की करते है। जब इसका विरोध किया जाता है तो झूठे मुकदमे में फंसाने की धमकी दी जाती है।वही मास्टर आसिफ ने बताया कि बीती 31 अक्टूबर बिजली विभाग के कर्मचारी लोगों को डरा धमकाकर अवैध वसूली कर रहे थे। जब इसकी मौखिक शिकायत जूनियर इंजीनियर से की तो उन्होंने उल्टा किठौर थाने में मुकदमा दर्ज करा दिया। पीड़ितों ने कप्तान से जांच कर उचित कार्रवाई की मांग की।

दुबई से लौटे पूर्व मंत्री शकील भारती ने मशहूर कॉमेडियन शादाब जकाती से की मुलाकात

■ कहा, जीवन में हमेशा आगे बढ़ते चलो

शाह टाइम्स संवाददाता

मेरठ। कहते हैं मेहनत किसी की अल्लाह ताला रखता नहीं है आज इस मुकाम तक पहुंचे मशहूर कॉमेडियन शादाब जकाती दुबई से आने के बाद उनसे मिलने गांव इंचौली पहुंचे। समाजवादी पार्टी के पूर्व राज्य मंत्री शकील भारती ने भी सादाब जकाती से कॉमेडियन अंदाज में मुलाकात की और शादाब जकाती ने भी उनका स्वागत गर्म जोशी से किया। शकील भारती ने कहा कि आज शादाब जकाती किसी के मोहताज नहीं है। अपनी मेहनत और लगन से आज इस मुकाम तक पहुंचे और उन्होंने मेहनत और लगन से दिखा दिया कि भगवान-खुदा किसी की मेहनत बेकार नहीं जाने देता और उन्होंने अपने गांव इंचौली का नाम रोशन कर दिया। इस मौके पर समाउद्दीन सैफी, नौशाद सैफी एडवोकेट, रहीस भारती, जाने आलम और सैफी बिरादरी के जिम्मेदार लोग मौजूद रहे।

एथलेटिक्स प्रतियोगिताओं में प्रतिभाग करने वाले छात्रों को किया सम्मानित

शाह टाइम्स संवाददाता

परीक्षितगढ़। सांसद खेल महोत्सव में मेरठ के जे.पी. एकेडमी में आयोजित एथलेटिक्स प्रतियोगिताओं में 4 व 5 नवंबर को पूरे जिले से सैकड़ों प्रतिभागियों ने प्रतिभाग किया जिसमे नगर के डीएम पब्लिक स्कूल की छात्राओं ने शानदार प्रदर्शन करते हुए विद्यालय व जिले का नाम रोशन किया। अंडर-14 वर्ग में नगर निवासी गुरवाणी ने बेहतरीन प्रदर्शन करते हुए 100 मीटर दौड़ मात्र 12 सेकंड में पूरी कर स्वर्ण पदक अपने नाम किया। इसके साथ ही 5 नवम्बर को फिर से गुरवाणी ने 400 मीटर दौड़ को 1 मिनट 17 सेकंड में पूरा कर प्रथम स्थान प्राप्त किया वहीं, अंडर-12 वर्ग में नगर निवासी लक्षा शर्मा ने 100 मीटर दौड़ को 15 सेकंड में पूरा करते हुए द्वितीय स्थान हासिल किया और रजत पदक जीता।

विद्यालय डायरेक्ट रविंद्र चौधरी व श्रीमती भागेश्वरी चौधरी और स्कूल प्रधानाचार्य विनोद सिंह ने दोनों छात्राओं की इस उपलब्धि पर हर्ष

व्यक्त करते हुए कहा कि यह विद्यालय के लिए गर्व का क्षण है। इस अवसर पर उन्होंने छात्राओं को उज्ज्वल भविष्य की शुभकामनाएं दीं और प्रतीक चिन्ह व मेडल पहनाकर दोनों खिलाड़ियों का हौसला बढ़ाया व अन्य विद्यार्थियों को भी खेलों में भाग लेने के लिए प्रेरित किया। छात्राओं की इस मेहनत मे उनकी कोच रूबी हून का विशेष योगदान रहा। इस अवसर पर समस्त स्टाफ व बच्चे मौजूद रहे।

महिलाओं और बालिकाओं की सुरक्षा को लेकर मेरठ पुलिस सक्रिय

मिशन शक्ति अभियान से बढ़ी जागरूकता

शाह टाइम्स संवाददाता

मेरठ। महिलाओं और बालिक. ाओं की सुरक्षा एवं जागरूकता के उद्देश्य से मिशन शक्ति अभियान फेज-5.0 के तहत गुरुवार को मेरठ पुलिस ने जिलेभर में व्यापक अभियान चलाया। पुलिस अधीक्षक अपराध एवं नोडल अधिकारी अवनीश कुमार के निर्देशन में एंटी रोमियो प्रभारी, शक्ति दीदी और महिला बीट अधिकारी सक्रिय रहीं। अभियान के दौरान पुलिस टीमों ने स्कूलों, कॉलेजों, मंदिरों, बाजारों, अस्पतालों और चौपालों पर जाकर महिलाओं, छात्राओं और बालिकाओं को सुरक्षा संबंधी जानकारी दी। उन्हें हेल्पलाइन नंबर 1090, 112, 1098, 181, 1076, 1930, 102 और 108 की जानकारी देने के साथ बेटी बचाओ-बेटी पढ़ाओ, मुख्यमंत्री कन्या सुमंगला योजना, निराश्रित महिला पेंशन योजना और बैंकिंग करस्पोंडेंट सखी योजना जैसी सरक. ारी योजनाओं के बारे में बताया गया।

गुड टच-बैड टच व कानूनी जानकारी पर विशेष सत्र

मिशन शक्ति केंद्रों पर गुड टच-बैड टच, पोक्सो एक्ट, साइबर अपराध, बाल श्रम, बाल विवाह और घरेलू हिंसा से संबंधित विषयों पर जागरूकता सत्र आयोजित किए गए।

सुरक्षित समाज की दिशा में प्रयास

अभियान के माध्यम से महिलाओं और बालिकाओं को अपने अधिकारों एवं शिकायत निस्तारण की प्रक्रिया से अवगत कराया गया। पुलिस प्रशासन ने सभी एंटी रोमियो टीमों को नियमित भ्रमणशील रहकर मिशन शक्ति केंद्रों और सार्वजनिक स्थलों पर सक्रिय रहने के निर्देश दिए हैं, ताकि महिलाओं को निरंतर सुरक्षा और कानूनी जानकारी उपलब्ध कराई जा सके।

थानों की गतिविधियां एक नजर में

थाना मवाना: एल.डी. देवी डिग्री कॉलेज में छात्राओं को हेल्पलाइन नंबरों की जानकारी दी गई।

थाना रोहटा: गुरुगोविंद इंटर कॉलेज में पुलिस ने पंपलेट वितरित कर सरकारी योजनाओं की जानकारी दी।

थाना लोहिया नगर: काशीराम कॉलोनी स्कूल में महिलाओं को साइबर अपराध, पोक्सो एक्ट और घरेलू हिंसा कानून के बारे में बताया।

थाना सिविल लाइन: इंग्राहम इंग्लिश स्कूल में बच्चों को गुड टच-बैड टच पर शिक्षित किया गया।

थाना खरखौदा, हस्तिनापुर, दौराला: टीमों ने पंपलेट वितरण कर हेल्पलाइन नंबरों और योजनाओं की जानकारी दी।

भारत की प्रो रेसलिंग लीग 2026 में शानदार वापसी के लिए तैयार

शाह टाइम्स संवाददाता

मेरठ। भारतीय खेल जगत में एक ऐतिहासिक कदम उठाते हुए भारतीय कुश्ती महासंघ ने गुरुवार को प्रो रेसलिंग लीग की वापसी की घोषणा की है। 2019 के सफल सीजन केबाद अब यह लीग 2026 में एक नए जोश और ऊर्जा के साथ लौट रही है। इस बार पीडब्ल्यूएल को एक मजबूत सार्वजनिक-निजी साझेदारी मॉडल के तहत आयोजित किया जाएगा, जिसका उद्देश्य भारतीय पहलवानों को वैश्विक मंच देना,देश के ओलंपिक सपनों को नई दिशा देना और भारतीय कुश्ती की 'मातृ शक्ति' को सशक्त बनाना है। यह लीगजनवरी 2026के मध्यसे शुरू होने की तैयारी में है, जो कुश्ती में एक नया स्वर्णिम अध्याय लिखने का वादा करती है। आयोजित प्रेस कॉन्फ्रेंस में इस लीग की आधिका. रिक घोषणा की गई,जिसमेंभारतीय कुश्ती महासंघ के पूर्व अध्यक्ष और पूर्व सांसद बृजभूषण शरण सिंह मुख्य अतिथि के रूप में मौजूद रहे। उन्होंने भारतीय कुश्ती के इस नए अध्यायकी औपचारिक शुरुआत की और कहा कि यह पहल भारतीय पहलवानों के लिए एक बार फिर बड़ामंच तैयार करेगी।

लीग की संरचना पर बात करते हुए प्रो रेसलिंग लीग के चेयरमैन और प्रमोटर दयानफारूकी ने कहा कि प्रो रेसलिंग लीग को एक फ्रेंचाइजी-आधारित प्रीमियर मॉडलके रूप में तैयार किया गया है। हमारा उद्देश्य ऐसा मंच बनाना है जहाँ निजी कंपनियां और निवेशक अपनी-अपनी टीमें बना सकें, ठीक वैसे ही जैसे अन्य सफल स्पोर्ट्स लीगों में देखा गया है। यह ढांचा कुश्ती को एक स्वावलंबी और व्यावसायिक रूप से सशक्त खेल के रूप में स्थापित करेगा, जिससे इस खेल की प्रतिष्ठा और दीर्घकालिक विकास दोनों सुनिश्चित होंगे।

प्रोरेसलिंग लीग के मुख्य कार्यकारीअधिकारी अखिल गुप्ताने पहलवानों कीवित्तीय सुरक्षा को लेकर लीग के खिलाड़ी-केंद्रित मॉडल की रूपरेखा प्रस्तुत की। उन्होंने कहा कि हमारा उद्देश्य एक पहलवान के जीवन को पूरी तरह बदलना है।

डीपीएम सीनियर सेकेंड्री स्कूल के छात्र स्पर्श महेश्वरी का एमबीबीएस के लिए हुआ चयन, दौड़ी खुशी की लहर

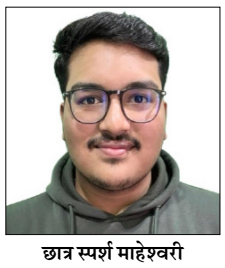

छात्र स्पर्श माहेश्वरी

शाह टाइम्स संवाददाता

बहसूमा। डीपीएम सीनियर सेकेंडरी पब्लिक स्कूल बहसूमा के होनहार छात्र स्पर्श माहेश्वरी का एमबीबीएस में चयन हुआ है। यह उपलब्धि न केवल माहेश्वरी परिवार के लिए, बल्कि पूरे बहसूमा नगर, क्षेत्रवासियों एवं डीपीएम परिवार के लिए गर्व और खुशी का विषय है। स्पर्श माहेश्वरी ने डीपीएम सीनियर सेकेंडरी स्कूल बहसूमा से इंटरमीडिएट शिक्षा पूर्ण की तथा आगे आकाश इंस्टीट्यूट, मेरठ से कोचिंग ग्रहण कर नीट परीक्षा में उत्कृष्ट सफलता प्राप्त की और यह गौरवपूर्ण उपलब्धि हासिल की। इस अवसर पर विद्यालय प्रांगण में एक सम्मान समारोह आयोजित किया गया। जिसमें स्पर्श माहेश्वरी एवं उनके पिता का समस्त विद्यालय परिवार एवं उपस्थित अतिथियों के मध्य पुष्पगुच्छ व मिठाइयों से सम्मानित किया गया। कार्यक्रम के दौरान वातावरण हर्षोल्लास एवं गर्व से परिपूर्ण रहा। विद्यालय के सचिव जगदीश त्यागी ने अपने उद्बोधन में कहा कि स्पर्श माहेश्वरी की यह सफलता हमारे विद्यालय की शैक्षणिक उत्कृष्टता, विद्यार्थियों की मेहनत एवं अभिभावकों के सहयोग का प्रत्यक्ष प्रमाण है। उन्होंने न केवल विद्यालय का नाम रोशन किया है, बल्कि पूरे बहसूमा, मेरठ क्षेत्र को गौरवान्वित किया है। ऐसी उपलब्धियां आने वाली पीढ़ियों को उच्च लक्ष्य साधने हेतु प्रेरित करती हैं।सचिव जगदीश त्यागी ने स्पर्श को उज्ज्वल भविष्य की शुभकामनाएं देते हुए उसके उजले करियर के लिए मंगलकामनाएं प्रेषित कीं। विद्यालय के प्रधानाचार्य जिया जैदी ने भी स्पर्श माहेश्वरी एवं उनके परिवार को हार्दिक बधाई देते हुए कहा कि स्पर्श की सफलता उसकी निरंतर मेहनत आत्मविश्वास और सकारात्मक सोच का परिणाम है। उसने यह सिद्ध किया है कि लगन और समर्पण से हर लक्ष्य प्राप्त किया जा सकता है। हम सबको उससे प्रेरणा लेकर आगे बढ़ना चाहिए। उन्होंने स्पर्श के उज्ज्वल भविष्य की कामना की एवं अभिभावकों को भी बधाई प्रेषित की।

मेरठ में ऑपरेशन क्लीन के तहत 125 लीटर शराब की नष्ट

शाह टाइम्स संवाददाता

मेरठ। ऑपरेशन क्लीन अभियान के तहत अवैध शराब के खिलाफ कार्रवाई जारी है। गुरुवार को न्यायालय अपर मुख्य न्यायिक मजिस्ट्रेट-5 के आदेश पर जनपद मेरठ में करीब 125 लीटर माल मुक. दमाती शराब का निस्तारण (डिस्पोजल) किया गया। यह कार्रवाई थाना मेडिकल मेरठ पर की गई, जिसमें थाना जीआरपी सिटी मेरठ और थाना देहली गेट मेरठ से संबंधित मुकदमों की बरामद शराब शामिल थी। डिस्पोजल की कार्यवाही अपर नगर मजिस्ट्रेट सिविल लाइन, क्षेत्राधिकारी सिविल लाइन तथा सम्भ्रांत व्यक्ति सरवजीत की मौजूदगी में नियमानुसार पूरी की गई अधिकारियों ने बताया कि यह कार्रवाई जिलाधिकारी मेरठ और वरिष्ठ पुलिस अधीक्षक मेरठ के निर्देश पर की गई है। ऑपरेशन क्लीन के तहत जनपद में अवैध शराब के विरुद्ध लगातार अभियान चलाया जा रहा है, ताकि ऐसे अवैध कार्यों पर प्रभावी अंकुश लगाया जा सके।

असंख्य दीपों से जगमगाए यमुना के घाट

मथुरा। देव दीपावली महोत्सव समिति द्वारा कार्तिक पूर्णिमा के पुण्य अवसर पर यमुना के सभी घाटों पर असंख्य दीप प्रज्वलित कर भव्य आयोजन किया गया। मुख्य आयोजन सती बुर्ज राजा घाट पर किया गया जिसका शुभारंभ ब्रज के पूज्य संत श्री गोपाल पी से छोटू बाबा जी, यमुना भक्त वैष्णव आचार्य परम् पूज्य पंकज बाबा महाराज, ने वेद ध्वनि के साथ दीप प्रज्वलित कर किया। इस अवसर पर मथुरा महानगर के राजनीतिक, सामाजिक, धार्मिक, शैक्षणिक संस्थानों एवं प्रशासनिक अधिकारी, कर्मचारी आदि भारी संख्या में लोग उपस्थित रहे।द्वारकेश संस्कृत महाविद्यालय के वैदिक छात्रों ने आचार्य सहदेव कृष्ण चतुर्वेदी के नेतृत्व में स्वस्तिवाचन एवं वैदिक मंगलाचरण किया।महोत्सव समिति के अध्यक्ष पंडित सोहन लाल शर्मा, गोपेश्वर नाथ चतुर्वेदी,महामंत्री आचार्य ब्रजेन्द्र नागर, स्वागताध्यक्ष डॉ हरिकृष्ण भदौरिया, प्रयाग नाथ चतुर्वेदी, कामेश्वर नाथ चतुर्वेदी,कन्हैया लाल अग्रवाल स्वीटी सुपारी,योगेश उपाध्याय आवा, महेन्द्र दत्त आचार्य, पंकज शर्मा अंशुल अग्रवाल,अजय चतुर्वेदी आदि पदाधिकारियों ने सभी अतिथियों को शाल दुपट्टा स्मृति चिन्ह भेंट कर सम्मानित किया। महोत्सव में कृष्णगंगा घाट से विश्राम,राजा घाट सहित ध्रुव घाट तक एवं यमुना पार के सभी घाटों पर भव्य लाइटिंग व सांस्कृतिक कार्यक्रमों ने समां बांधा श्रद्धालुओं ने बढ़ चढ़ कर दीप प्रज्वलित किए और यमुना में प्रवाहित किए। नावों में मनो. हारी राधा कृष्ण की झांकियां सजाई गई। घाट घाट पर भजन संध्या व रासलीला का आयोजन किया गया। महोत्सव समिति के पदेन संयोजक सचिव सिटी मजिस्ट्रेट राकेश कुमार के नेतृत्व में जिला प्रशासन, मथुरा वृन्दावन नगर निगम, जिला विद्यालय निरीक्षक, विद्युत विभाग, पुलिस व्यवस्था, सिविल डिफेंस, ट्रेफिक पुलिस व्यवस्था आदि सभी विभागों का विशेष सहयोग रहा। इस अवसर पर प्रमुख रुप से उपस्थित रहे।

नि:शुल्क नेत्र चिकित्सा शिविर का आयोजन

गोवर्धन। श्रीनाथ जी धमार्थ सेवा सोसाइटी, फरीदाबाद के सौजन्य से कल्याणं करोति नेत्र संस्थान, मथुरा द्वारा 24वाँ विशाल निःशुल्क नेत्र चिकित्सा शिविर का आयोजन श्रीराधा कृ ष्ण सेवा सदन, जतीपुरा, गोवर्धन, मथुरा में दिनांक 12 नवम्बर से 16 नवम्बर तक आयोजित किया जा रहा है। इस शिविर में नेत्र रोगियों की जाँच एवं भर्ती 16 नवम्बर तक प्रतिदिन प्रातः 9:00 बजे से 3:00 बजे तक की जायेगी।

निःशुल्क नेत्र जाँच चिकित्सा शिविर में नेत्र रोग विशेषज्ञ की चिकित्सीय टीम द्वारा नेत्र रोगियों के मोतियाबिन्द, परवाल, कालापानी आदि रोगों का उपचार एवं ऑपरेशन निःशुल्क रूप से सम्पन्न किये जायेंगे। इस नेत्र चिकित्सा शिविर में मोतियाबिन्द रोगियों के लैन्स प्रत्यारोपण भी किये जायेगे। शिविर में ऑपरेशन के योग्य पाये गये नेत्र रोगियों को पलंग, बिस्तर, दवा एवं भोजन की व्यवस्था पूर्णतः निःशुल्क रूप से की गई हैं।

शादी के कार्ड बांट कर लौटते बेटे की मौत, पिता गंभीर

मथुरा। थाना शेरगढ़ अंतर्गत अगरयाला, अस्तौनी के मध्य बुधवार रात माइनर की पुलिया के समीप अज्ञात वाहन की टक्कर से शादी के कार्ड बांट कर लौट रहे बाइक सवार युवक की मौत हो गयी,जबकि पिता घायल हो गये।

सूचना पर पहुंची पुलिस ने शव पोस्टमार्टम को भेज घायल उपचार को भर्ती कराया। इसके चलते शादी की खुशियों मातम में बदल गयी। बुधवार रात गांव पैगांव, शेरगढ़ निवासी सुरजन के बेटे महेश (23) के साथ तरौली की ओर से शादी के कार्ड आ रहे थे। बताते हैं कि तभी रात करीब साढ़े आठ बजे गांव की ओर लौट रहे थे।

तभी रास्ते में अस्तौनी,अगरयाला के मध्य आते समय अगरयाला माइनर की पुलिया के समीप अज्ञात वाहन चालक ने तेजी व लाप. रवाही से चलाते हुए बाइक में टक्कर मार दी। इसके चलते पिता पुत्र गंभीर रूप से घायल हो गये।

राहगीरों की सूचना पर पहुंची पुलिस ने लोगों के सहयोग से दोनों को उपचार को केडी हॉस्पिटल में उपचार को भिजवाया।

वहां चिकित्सकों ने महेश को मृत घोषित कर दिया, वहीं पिता का उपचार चल रहा है। पुलिस ने शव कब्जे में कर पोस्टमार्टम को भिजवाया।

बडे भाई की शादी के कार्ड बांट कर लौट रहा था युवक

गांव के ओम प्रकाश शर्मा ने बताया कि मृतक महेश के बडे भाई विष्णु की 29 नवम्बर को शादी नौहझील क्षेत्र से होनी थी। उसकी शादी की तैयारी परिवार में जोरों से चल रही थीं। बुधवार को महेश अपने पिता सुरजन के साथ शादी के कार्ड बांटने गया था। बताया कि देर शाम तरौली मेला देखकर गांव की ओर से आते समय हादसा हो गया। इसके चलते महेश की मौत हो गयी,पिता सुरजन गंभीर घायल हो गये। महेश अपने पीछे से एक बच्चा छोड गया। बताते चलें कि दोनों भाईयों की शादी नंदगांव क्षेत्र से करीब ढाई साल पहले हुई थी। डिलीवरी के दौरान पत्नी की मौत हो गयी थी। उसकी शादी थी। पलक झपकते ही परिवार में शादी की खुशियां मातम में बदल गयीं। दोनों गुरुग्राम में नौकरी करते थे।

कार की टक्कर से महिला की मौत

मथुरा। थाना छाता अंतर्गत गिन्नी फैक्ट्री के समीप बुधवार शाम कार की टक्कर से महिला की मौत हो गयी। सूचना पर पहुंची पुलिस ने शव कब्जे में कर पोस्टमार्टम को भेज कार चालक की तलाश कर रही है। बुधवार शाम करीब साढ़े तीन बजे शंकर हॉस्पिटल के सामने,रामनगर कालोनी,छाता निवासी गायत्री (34) किसी काम से पैदल हाइवे पर जा रही थी। बताते हैं कि तभी गिन्नी फैक्ट्री के सामने कार चालक ने तेजी व लाप. रवाही से चलाते हुए महिला को टक्कर मार दी।

पिंजरे में फिशिंग कैट कैद

नहटौर। क्षेत्र के गांव दामनगर में गुलदार को पकड़ने के लिए वन विभाग ने पिंजरा लगाया था। आज सुबह करीब दस बजे जब किसान जंगल गए, तो उन्होंने पिंजरे में फिशिंग कैट (जंगली बिल्ली) कैद हुई देखी। पहले पिंजरे में गुलदार कैद होने की सूचना वन विभाग को दी गई। गुलदार कैद होने की खबर पर उसे देखने के लिए ग्रामीण भी जंगल की ओर पहुंचे, लेकिन वहां जाकर पता चला कि फिशिंग कैट कैद हुई है। वन विभाग के डिप्टी रेंजर हरदेव सिंह ने बताया कि पिंजरे में गुलदार कैद होने की सूचना मिली थी। मौके पर जाकर देखा गया, तो पता चला कि पिंजरे में फिशिंग कैट कैद हुई है।

जेएनयू छात्र संघ चुनाव में लेफ्ट ने मारी बाजी

शाह टाइम्स संवाददाता

नई दिल्ली। जवाहरलाल नेहरू विश्वविद्यालय में गुरुवार को छात्रसंघ चुनाव का नतीजा घोषित कर दिया जाएगा। ४ नवंबर को विश्व. विद्यालय में छात्रसंघ चुनावों के लिए मतदान हुआ था। अभी तक सामने आ रहे रुझानों में यहां लेफ्ट पार्टियों के गठबंधन ने चार में से तीन सीटों पर बढ़त बनाई हुई है। वहीं अखिल भारतीय विद्यार्थी परिषद एक सीट पर आगे है। वाम दलों के उम्मीदवारों ने अध्यक्ष, उपाध्यक्ष व संयुक्त सचिव पद पर अपनी बढ़त बना रखी है।

वहीं, अखिल भारतीय विद्यार्थी परिषद का उम्मीदवार महासचिव पद पर आगे चल रहा है। कांग्रेस समर्थित छात्र संगठन एनएसयूआई ने भी यह चुनाव लड़ा है, लेकिन एनएसयूआई बुरी तरह पिछड़ रही है और चारों में से किसी भी सीट पर मुकाबले में नहीं है। गौरतलब है कि विभिन्न वाम संगठन जेएनयू छात्रसंघ चुनाव में इस वर्ष संयुक्त रूप से चुनाव लड़े हैं। वाम संगठन जैसे कि एसएफआई, आइसा और डीएसएफ लंबे समय बाद छात्रसंघ चुनाव में साथ आए हैं। इन वामदलों की ओर से अध्यक्ष पद के लिए अदिति मिश्रा मैदान में थीं। अदिति मिश्रा फिलहाल अभी तक हुई मतगणना में अध्यक्ष पद पर चुनाव लड़ रहे अन्य सभी उम्मीदवारों के मुकाबले आगे चल रही है। उपाध्यक्ष पद भी लेफ्ट उम्मीदवार कीझाकूट गोपिका बाबू को बढ़त हासिल है। महासचिव पद पर लेफ्ट पार्टियों के संयुक्त उम्मीदवार सुनील यादव फिलहाल पीछे चल रहे हैं। अभी तक हुई गिनती में महासचिव पद पर अखिल भारतीय विद्यार्थी परिषद के उम्मीदवार राजेश्वर कांत दुबे मामूली अंतर से लगातार बढ़त बनाए हुए हैं। वहीं संयुक्त सचिव पर लेफ्ट उम्मीदवार दानिश अली को बढ़त हासिल है। फिलहाल चारों सीटों पर मतगणना जारी है और अंतिम नतीजे आने में अभी कुछ और समय लगेगा। इस वर्ष विश्वविद्यालय में कुल ८ मतदान केंद्र बनाए गए थे। जेएनयू के इन मतदान केन्द्रों पर मंगलवार को सुबह ९ बजे से मतदान प्रक्रिया शुरू हुई थी।

यहां दो अलग-अलग पालियों में मतदान कराया गया था। पहली पाली का मतदान दोपहर १ बजे तक चला। इसके बाद दोपहर २ बजकर ३० मिनट पर दूसरी पाली का मतदान प्रारंभ हुआ था। जवाहरलाल लाल नेहरू विश्वविद्यालय छात्रसंघ के अध्यक्ष, उपाध्यक्ष, महासचिव व संयुक्त सचिव समेत विभिन्न संकायों के काउंसलर पद के लिए यह मतदान हुआ था। अखिल भारतीय विद्यार्थी परिषद ने विभिन्न संकायों के कई काउंसलर पद पर जीत हासिल की है। विश्वविद्यालय के कुल ९,०४३ छात्र मतदाता थे। हालांकि विश्वविद्यालय में इस बार कुल ६७ प्रतिशत मतदान हुआ, जो बीते वर्ष के मुकाबले कुछ कम है। गौरतलब है कि जेएनयू छात्रसंघ चुनाव में अभाविप की ओर से अध्यक्ष पद पर विकास पटेल चुनाव मैदान में थे। उपाध्यक्ष पद पर तान्या कुमारी चुनाव लड़ रही थी। महासचिव पद के लिए राजेश्वर कांत दुबे व संयुक्त सचिव पद के लिए अनुज एबीवीपी के प्रत्याशी थे।

इसके अलावा, अन्य संगठनों ने भी इन चुनावों में अपने उम्मीदवार उतारे थे। लेकिन, जवाहरलाल नेहरू विश्वविद्यालय छात्र संघ चुनाव में मुख्य मुकाबला लेफ्ट पार्टियों के गठबंधन और अखिल भारतीय विद्यार्थी परिषद के बीच ही रहा है।

बिहार में एनडीए को पिछली बार से ज्यादा मिलेंगी सीटें: सीएम

शाह टाइम्स संवाददाता

नई दिल्ली। बिहार विधानसभा चुनाव में प्रथम चरण के लिए मतदान जारी है। इस बीच दिल्ली की मुख्यमंत्री रेखा गुप्ता ने दावा किया है कि बिहार में एक बार फिर एनडीए की सरकार बनने जा रही है। रेखा गुप्ता ने कहा कि बिहार की जनता निश्चित रूप से जानती है कि उनके हित में क्या है। पिछले १५-२० वर्षों में उन्होंने राज्य में उल्लेखनीय प्रगति देखी है। वे जानते हैं कि बिहार का विकास केवल प्रधानमंत्री नरेंद्र मोदी के नेतृत्व, मुख्यमंत्री नीतीश कुमार की सरकार और एनडीए के मार्गदर्शन में ही संभव है। उन्होंने कहा कि मुझे विश्वास है कि एनडीए यहां पूर्ण बहुमत की सरकार बनाएगी और पिछली बार से ज्यादा सीटें हासिल करेगी।

दिल्ली की मुख्यमंत्री ने बिहार चुनाव में पहले चरण के लिए मतदान शुरू होने से पहले मतदाताओं से बढ़-चढ़कर वोट करने की अपील की। रेखा गुप्ता ने एक्स पर पोस्ट किया, "बिहार विधानसभा चुनाव के पहले चरण में सभी सम्माननीय मतदाताओं से अपील है कि लोकतंत्र के इस महापर्व में पूरे उत्साह के साथ भाग लें। आपका एक-एक वोट विकसित बिहार के सपने को साकार करने की दिशा में अमूल्य योगदान देगा। घर से निकलें, मतदान करें और अपने परिवार व मित्रों को भी इस लोकतांत्रिक दायित्व के लिए प्रेरित करें। पहले मतदान, फिर जलपान।इससे पहले लोकसभा में नेता प्रतिपक्ष राहुल गांधी द्वारा सेना पर दिए गए बयान को लेकर दिल्ली की मुख्यमंत्री रेखा गुप्ता ने उन्हें आड़े हाथों लिया।रेखा गुप्ता ने कहा कि राहुल गांधी देश का अपमान करते हैं, विदेशों में जाकर भारत की बुराई करते हैं, सेना पर सवाल उठाते हैं, भारत माता और सेना का अपमान करते हैं तथा प्रभु श्रीराम के अस्तित्व पर भी सवाल खड़े करते हैं। उन्होंने तंज कसते हुए कहा कि उन्हें तालाब भरकर पानी की जरूरत नहीं, चुल्लू भर पानी ही काफी है।

जल्द शुरू होंगे नए शेल्टर होम

शाह टाइम्स संवाददाता

नई दिल्ली। दिल्ली की रेखा सरकार ने राजधानी के बेघर और निर्धन नागरिकों को सर्दी के मौसम में सुरक्षित आश्रय प्रदान करने की दिशा में बड़ा व प्रभावी कदम उठाया है। सरकार ने नियमित शेल्टरों के अलावा २५० और शेल्टर होम तैयार कर लिए हैं, ताकि कोई भी व्यक्ति सर्द रातों में खुले आसमान के नीचे न सोए। सरकार का उद्देश्य है कि १५ नवंबर से १५ मार्च तक चलने वाले विंटर एक्शन प्लान के अंतर्गत हर बेघर नागरिक को छत और सुरक्षा मिल सके। मुख्यमंत्री रेखा गुप्ता का कहना है कि बेघरों को सहारा देने वाली योजना के लिए इस बार आधुनिक तकनीक का भी उपयोग किया जा रहा है

मुख्यमंत्री रेखा गुप्ता का कहना है कि हमारी सरकार अन्त्योदय तक जरूरी सुविधाएं पहुंचाने के लिए प्रतिबद्ध है। दिल्ली सरकार गरीबों को लेकर भी संवेदनशील है, क्योंकि उन तक सरकारी पहुंच कम होती है। सरकार उन तक पहुंचकर अपनी सेवाएं देने को तैयार है। उन्होंने कहा कि दिल्ली सरकार यह सुनिश्चित करेगी कि कोई भी नागरिक सर्द रातों में खुले आसमान के नीचे न रहे। दिल्ली के ये शेल्टर होम केवल छत नहीं, बल्कि आत्मसम्मान और सुरक्षा का प्रतीक होंगे।

मुख्यमंत्री ने जानकारी दी कि दिल्ली अर्बन शेल्टर इंप्रूवमेंट बोर्ड (ड्यूसिब) के अधीन 'शेल्टर होम योजना' के तहत राजधानी दिल्ली में कुल १९७ शेल्टर होम संचालित हैं, जिनमें १५३ पुरुष, १७ महिला, १९ परिवार एवं बच्चों के लिए तथा ८ विशेष श्रेणी (एचआईवी, टीबी, ड्रग एडिक्ट आदि) के शेल्टर शामिल हैं। प्रत्येक शेल्टर में बिस्तर, गद्दे, चादरें, तकिए, कंबल, बिजली, मच्छर नियंत्रण यंत्र, वॉटर कूलर और महिलाओं के लिए सीसीटीवी व सुरक्षा व्यवस्था उपलब्ध कराई जाती है।

मंत्री इंद्राज ने किया कलिंगा सामाजिक विज्ञान संस्थान का निरीक्षण

शाह टाइम्स संवाददाता

नई दिल्ली। दिल्ली सरकार के एससी/एसटी/ओबीसी कल्याण मंत्री रविंद्र इंद्राज सिंह ने गुरुवार को नजफगढ़ के ईसापुर गांव स्थित कलिंगा सामाजिक विज्ञान संस्थान (केआईएसएस) का निरीक्षण किया। इस अवसर पर उन्होंने संबंधित अधिकारियों और स्थानीय लोगों से दिल्ली सरकार की छात्रों की शिक्षा और आवासीय योजनाओं से जुड़ी योजनाओं पर विस्तार से चर्चा की।

मंत्री रविंद्र इंद्राज ने कहा कि पूर्ववर्ती सरकार की उपेक्षा के कारण दिल्ली में स्कूल और कॉलेज छात्र-छात्राओं के कई हॉस्टल बंद कर दिए गए। साथ ही छात्र-छात्राओं को कंपटीशन की तैयारी कराने वाले कोचिंग संस्थानों में घोटाले सामने आए। अधिकारियों ने बताया कि ईसापुर स्थित यह विद्यालय विशेष रूप से एससी, ओबीसी, अल्पसंख्यक एवं अनाथ छात्रों के लिए स्थापित किया गया था, जहां नि:शुल्क आवासीय सुविधा, भोजन, यूनिफार्म, स्टेशनरी और चिकित्सा सुविधा उपलब्ध कराई जाती थी। साथ ही छात्रों के सर्वांगीण विकास के लिए वोकेशनल प्रशिक्षण और खेल सुविधाएं भी परिसर में मौजूद थीं। सितंबर २०२४ में भवन की जर्जर हालत और पूर्ववर्ती सरकार से उपयुक्त आर्थिक सहायता न मिलने से यह विद्यालय बंद कर दिया गया था।

ओबीसी कल्याण मंत्री रविंद्र इंद्राज सिंह नजफगढ़ के ईसापुर गांव स्थित कलिंगा सामाजिक विज्ञान संस्थान का निरीक्षण करते हुए।

कर्जा चुकाने को मालिक के घर में चोरी, फिर लाखों का सामान खरीदा

शाह टाइम्स संवाददाता

नई दिल्ली। सागरपुर इलाके में एक नौकर ने विश्वासघात करते हुए अपने ही मालिक के घर पांच लाख रुपये चोरी कर लिये। नौकर ने बाद में उन्हीं पैसों से लाखों रुपये की खरीदारी कर डाली। आरोपी नौकर शिवम सक्सेना को दक्षिण पश्चिम जिला की एंटी सेंधमारी सेल ने गिरफ्तार किया है। आरोपी के कब्जे से ३ लाख २९ हजार पांच सौ रुपये

और साढ़े २५ हजार रुपये का चोरी की रकम से खरीदा सामान बरामद कर लिया है।

पुलिस अधिकारियों ने बताया कि बीते ३० अक्तूबर को सागरपुर थाने में विशांत ने घर से पांच लाख रुपये चोरी होने की शिकायत दर्ज करवाई थी। एसीपी विजय पाल तोमर की देखरेख में इंस्पेक्टर रामकुमार के निर्देशन में पुलिस टीम ने वारदात वाली जगह के आसपास लगे सीसीटीवी कैमरों की फुटेज खंगाली,उनके नौकरों के बारे में जानकारी व ह्यूमैन सॉर्स की सहायता ली। जांच में शिकायतकर्ता के नौकर पर शक हुआ और उसके ठिकानों पर छापेमारी करके उसे अलीगढ़ से गिरफ्तार कर लिया। पूछताछ करने पर पता चला कि वह लंबे समय से शिकायतकर्ता के घर में नौकर के रूप में काम कर रहा था। उसे पैसों की जरूरत थी क्योंकि उसने सोनीपत में कई लोगों से पैसे उधार लिए थे। वह आर्थिक तंगी में था। वारदात वाले दिन उसने मालिक के घर से चार लाख ४५ हजार रुपये चोरी किये और हरिद्वार भाग या। पुलिस से बचने के लिए उसने अपना फोन भी बंद कर लिया। उसने चोरी की गई रकम का कुछ हिस्सा निजी खर्चों पर खर्च कर दिया था।

आरोपी शिवम सक्सेना ने आर्थिक तंगी के कारण, उसने पढ़ाई छोड़ दी और सोनीपत, हरियाणा चला गया, जहां उसने शादियों और रेस्टोरेंट में अटेंडेंट के तौर पर काम किया। बाद में, उसने शिकायतकर्ता के घर पर नौकर के रूप में काम करना शुरू कर दिया। उसे शराब पीने की आदत है और कर्ज के कारण वह आर्थिक तंगी से जूझ रहा था। अपनी आर्थिक तंगी से उबरने के लिए, उसने अपने मालिक के घर चोरी की।

ब्रह्मपुरी मेन रोड पर सुबह-शाम जाम

शाह टाइम्स संवाददाता

नई दिल्ली। यमुनापार के सबसे पिछड़े क्षेत्र सीलमपुर, ब्रह्मपुरी,घौंडा के लाखों निवासी नरकीय जीवन व्यतीत कर रहे हैं। सीलमपुर गुरुद्वारे से लेकर, सीलमपुर मार्केट,डीडीए फ्लैट सीलमपुर, ब्रह्मपुरी पुलिया, ब्रह्म पुरी मेनरोड,घौंडा तक फुटपाथों पर दुकानदारों का कब्जा,सडको पर रेहड़ी-पटरी का कब्जा,बडे ट्रक, टैम्पूओ, मालवाहकों का कब्जा, हजारो आटो, बैटरी रिक्शा का कब्जा इतनी भयावह स्थिति होने के बावजूद अवैध ट्रक टैम्पूओ की एंट्री रोकने के लिए यातायात विभाग कुंभकर्णी नींद में सोया हुआ है, पुलिस बूथ सीलमपुर गुरुद्वारे के पास है, लेकिन बूथ के बाहर ही बैटरी रिक्शा वालो का जमावडा आगे चलो सडकों पर ही आटो रिपेयरिंग सेन्टर खुले है,

मार्केट के चौक पर पिंक बूथ है,वो बंद पडा होता है , चौक पूरी तरह जाम, सीलमपुर से जामा मस्जिद, दरियागंज, इर्विन हास्पिटल के लिए तीन तीन लाईनों में खड़े करीब तीन दर्जन आटो, सड़कों के बीच में खडी फल फ्रूट वालो की रेहडिया, ब्रह्म पुरी पुलिया पर भी बूथ बना हुआ है,ये भी बंद पडा रहता है,सुबह हो या शाम भारी जाम में फंसे लोगों को निकालने वाला एक भी पुलिस या होमगार्ड का जवान दिखाई नहीं देता।पूरा १०० फुटा रोड सीलमपुर और ६० फुटा रोड ब्रह्मपुरी से घौंडा मात्र १०-१० फुट का रह गया है।

पैदल निकलने वाले भी अच्छी खासी कसरत करके सिर पर पैर रखकर निकलते हैं।मजाल है,कि पुलिस या प्रशासन कोई ठोस कदम उठाए।

14 वर्षीय लापता बालक को माता पिता से मिलवाया

शाह टाइम्स संवाददाता

नई दिल्ली। दिल्ली के उत्तरी जिला पुलिस के रूप नगर थाने की टीम ने ऑपरेशन मिलाप के तहत चौदह वर्षीय लापता बालक को उसके माता-पिता से मिला दिया। दिल्ली के उत्तरी जिला पुलिस उपायुक्त राजा बांठिया ने बताया कि ०३.नवबर को, शिकायतकर्ता ने थाना रूप नगर में शिकायत दर्ज कराई कि उनका चौदह वर्षीय पुत्र, रूप नगर क्षेत्र से लापता है। वह सुबह स्कूल गया था और स्कूल के मुख्य द्वार से अचानक गायब हो गया। शिकायतकर्ता के बयान पर, रूप नगर थाने के तहत मामला दर्ज कर एसआई राजू, एएसआई कपिल यादव और हेड कांस्टेबल जगपाल' की टीम गठित की गई।

बेहतर होगा 'आप' नेता सी.एम. श्री स्कूलों के सीबीएसई से पंजीकरण का स्वागत करें : सचदेवा

शाह टाइम्स संवाददाता

नई दिल्ली। दिल्ली भाजपा के अध्यक्ष वीरेन्द्र सचदेवा ने कहा है की निवर्तमान अरविंद केजरीवाल सरकार ने दस साल के शासन में जो स्कूल आफ एक्सीलेंस नाम से सिर्फ ३७ स्कूल बनाये वो खुद में एक छलावा था। दिल्ली भाजपा अध्यक्ष ने कहा है की सच यह है की अरविंद केजरीवाल सरकार ने १० साल में केवल ६ नये स्कूल आफ एक्सीलेंस बनाये शेष ३१ तो पुराने सी.बी.एस.इ. से जुड़े राजकीय प्रतिभा विकास विद्यालय थे जिनका केजरीवाल सरकार ने नाम परिवर्तन किया था। सचदेवा ने कहा है की स्कूल आफ एक्सीलेंस असल में स्कूल आफ छलावा थे क्योंकि इनमे पढ़ने वाले जिन भी छात्रों ने १२वीं कक्षा पास की वह आगे एडमीशन पाने के लिए धक्के खाते रह गये। सचदेवा ने कहा है की भारत का सी.बी.एस.इ. एक विश्वविख्यात शिक्षा परिक्षा बोर्ड है, देश भर का ही ही दुनिया के कुछ अन्य देशों तक के स्कूल सी.बी.एस.इ. के पाठ्यक्रम अनुसार शिक्षा एवं परिक्षा व्यवस्था चलाते हैं।

अंतर्राष्ट्रीय शिखर सम्मेलन का आयोजन सात व आठ नवम्बर को

बिजनौर। कुंवर सत्यवीरा इंजी. नियरिंग कॉलेज के निदेशक प्रो. (डा.) अमित कुमार बंसल ने बताया कि कुंवर सत्यवीरा कॉलेज ऑफ इंजी. नियरिंग एंड मैनेजमेंट, बिजनौर एवं राजकीय इंजीनियरिंग कॉलेज, चांदपुर के संयुक्त तत्वावधान में लिन्कन यूनिवर्सिटी कॉलेज, मलेशिया के सहयोग से एक अंतर्राष्ट्रीय शिखर सम्मेलन का आयोजन सात व आठ नवम्बर को किया जाएगा। प्यह इंटरनेशनल समिट ऑन एम्पावरिंग डेवलपमेंट थ्रू इंजीनियरिंग, साइंस एंड मैनेजमेंट टुवर्ड्स सस्टेनेबल फ्यूचर शीर्षक के अंतर्गत आयोजित होगा। जिसके मुख्य अतिथि प्रो. एम आर वर्मा, प्रो. जेपी पांडे (वी.सी. एकेटीयू लखनऊ) व विशिष्ट अतिथि प्रो. संदीप पोद्दार (डीवीसी लिन्कन यूनिवर्सिटी कॉलेज, मलेशिया) व डॉ. एनपीएस नारंग, प्रो. पीके गर्ग होंगे।

इंद्रधनुष दिल्ली 7 दिन बिखेरेगा संस्कृति के रंग

शाह टाइम्स संवाददाता

नई दिल्ली। उत्सव निदेशक गुरु श्रीमती कनका सुधाकर ने बताया: सुनैना सोसाइटी द्वारा आयोजित राष्ट्रीय कला उत्सव, इंद्रधनुष दिल्ली, एक द्विवार्षिक आयोजन है जिसका इस वर्ष 14वाँ संस्करण आयोजित किया जा रहा है। यह 'प्रकृति' नामक थीम पर आधारित है, जो प्लास्टिक-मुक्त उत्सव आयोजित करने की एक पहल है। भारत भर के स्टार्ट-अप्स ने बांस की ट्रॉफियाँ, पुनर्चक्रित कपड़े के फ्लेक्स, कांच के कंटेनर, डिजिटल प्रमाणपत्र और पुनर्चक्रित स्टेशनरी सहित टिकाऊ सामग्री का योगदान दिया। वर्तमान में राजधानी में चल रहा यह उत्सव अपने चौथे और पाँचवें दिन ष्संस्कृति और कला ध्वनिष नामक दूसरे खंड के साथ प्रवेश कर गया। लोधी रोड स्थित खूबसूरत रोशनी से जगमगाते एलायंस फ्रांसेज में, एम.के. भरतिया ऑडिटोरियम में युवा कलाकारों ने पारंपरिक शास्त्रीय नृत्य प्रस्तुत किए। 3 नवंबर की शाम को, कार्यक्रम की शुरुआत मुख्य अतिथि, प्रख्यात कुचिपुड़ी गुरु, श्रीमती सीता नागाजोती और श्री पी. नागाजोती द्वारा प्रणब ज्योति सैकिया (सत्त्रिया, असम), दिल्ली से भरतनाट्यम की जोड़ी राधिका कत्याल और मधुरा, और दीपजॉय सरकार (ओडिसी, कोलक. ाता) सहित कलाकारों को सम्मानित करने के साथ हुई।

इसके बाद दो प्रतिभाशाली बाल कलाकारों- श्रावणी पाटिल (भरतनाट्यम) और अदित्री सिंह (कथक) - को सम्मानित किया गया, जिन्हें बाल नृत्य सम्राट पुरस्कार से सम्मानित किया गया, जिसमें उत्सव की थीम को दर्शाते हुए एक बांस की ट्रॉफी, प्रशस्ति पत्र शॉल और एक पौधा शामिल था।

10वें इंडिया आर्ट फेस्टिवल 2025 का आयोजन

शाह टाइम्स संवाददाता

नई दिल्ली। इंडिया आर्ट फेस्टिवल 2025 - का आयोजन कॉन्स्टिट्यूशन क्लब ऑफ इंडिया रफी मार्ग, नई दिल्ली में 7 से 9 नवंबर तक, किया जा रहा है । फेस्टिवल की निदेशक राजेंद्र पाटिल ने बताया कि २०११ से अपने प्रारूप को जारी रखते हुए,१०वें दिल्ली और ३५वें राष्ट्रीय संस्करण में २५ दीर्घाओं, ४५० कलाकारों और १०० बूथों पर ४,५०० से अधिक कलाकृतियों को एक साथ मंच प्रदान कर रहे है।

भाग लेने वाली गैलरी और कलाकार, गैलरी पायनियर, गैलरी, उचान, हाउस ऑफ इमर्ज, टेला आर्ट गैलरी, देव मेहता आर्ट गैलरी, आर्ट्सब्रीज आर्ट गैलरी, स्मिता आर्ट, रबी आर्ट गैलरी, रेड लीफ आर्ट

गैलरी (यूएसए) और काफी कला दीर्घाये शामिल हैं ख्र जो इंडिया आर्ट फेस्टिवल में अपनी शुरुआत कर रही हैं।कलाकारों में ओम थाडकर, पंकज बावडेकर, अंजलि प्रभाकर, कल्पना सोनी, दीपा नाथ, तारू भार्गव, अदि. तिराजे भोंसले, अलका पांडे, मानसी गुप्ता, गौरव डागर, मंजू दास, योगेश बर्वे, धनंजय जैसे कई स्वतंत्र कलाक. ार शामिल होंगे।पारुल जैन, श्रीप्रिया मोजुमदार, अश्विनी पाटिल, निवास कान्हेरे, और विट्ठल मुप्पीडी सहित सैकड़ों कलाकारोंने मीडिया और शैलियों में रचनात्मक अभिव्यक्ति का एक चित्रमाला प्रस्तुत कर रहे हैं। दीर्घाओं में एम. एफ. हुसैन, क्रीशनं खन्ना, जोगेन चौधरी, अकबर पदमसी, अंजलि इला मेनन, परेश मैती, मनु पारेख, टी. वैकुंठम, लालू प्रसाद शॉ, माधवी पारेख, लक्ष्मा गौड़, जतिन, सुजाता आचरेकर सहित कई युवा और मास्टर कलाकारों का मिश्रण प्रदर्शित किया जाएगा। प्रदर्शनी में आनंद पांचाल, असित कुमार पटनायक, एच.आर. दास, प्रवीण उपाध्ये, विवेक कुमावत, इंद्रजीत सिंह ग्रोवर, पी ज्ञाना और अन्य कलाकार भी शामिल है। । कला दीर्घाओं द्वारा प्रदर्शित युवा नामों में देव मेहता, राखी बैद, श्यामा नादिमपल्ली, सुजाता अहेर, मोना जैन शामिल हैं

त्यौहारों के उपरांत विशेष रेल सेवाएँ

दीपावली व छठ त्यौहारों के उपरांत रेलयात्रियों के सुविधाजनक आगमन हेतु पूर्व घोषित अनेक विशेष रेलगाड़ियाँ के साथ-साथ निम्नलिखित त्यौहार विशेष रेलगाडियों का संचालन भी नीचे दर्शाई गई समय-सारणी के अनुसार किया जायेगा:-

05501/05502 मुजफ्फरपुर जं. - आनन्द विहार (ट) - मुजफ्फरपुर जं. सुपरफास्ट पूजा स्पेशल रेलगाड़ी — 02 फेरे

रेलगाड़ी सं.: 05501		↓ स्टेशन ↑	रेलगाड़ी सं.: 05502	
आगमन	प्रस्थान		आगमन	प्रस्थान
----	07:55	मुजफ्फरपुर जं.	22:15	----
03:00	----	आनन्द विहार (ट)	----	05:30

चलने के दिन: 05501 मुजफ्फरपुर जं. से दिनांक 07.11.2025 (शुक्रवार) को एवं **05502 आनन्द विहार (ट)** से दिनांक 08.11.2025 (शनिवार) को।

ठहराव: हाजीपुर जं., पाटलिपुत्र जं., दानापुर, आरा जं., बक्सर, प. दीन दयाल उपाध्याय जं., प्रयागराज जं. एवं कानुपर सेंट्रल स्टेशन।

स्थान: शयनयान एवं सामान्य।

05503/05504 मुजफ्फरपुर जं. - आनन्द विहार (ट) - मुजफ्फरपुर जं. वातानुकूलित सुपरफास्ट पूजा स्पेशल रेलगाड़ी — 02 फेरे

रेलगाड़ी सं.: 05503		↓ स्टेशन ↑	रेलगाड़ी सं.: 05504	
आगमन	प्रस्थान		आगमन	प्रस्थान
----	07:55	मुजफ्फरपुर जं.	22:15	----
03:00	----	आनन्द विहार (ट)	----	05:30

चलने के दिन: 05503 मुजफ्फरपुर जं. से दिनांक 08.11.2025 (शनिवार) को एवं **05504 आनन्द विहार (ट)** से दिनांक 09.11.2025 (रविवार) को।

ठहराव: हाजीपुर जं., पाटलिपुत्र जं., दानापुर, आरा जं., बक्सर, प. दीन दयाल उपाध्याय जं., प्रयागराज जं. एवं कानुपर सेंट्रल स्टेशन।

स्थान: शयनयान एवं सामान्य।

05507/05508 मुजफ्फरपुर जं. - आनन्द विहार (ट) - मुजफ्फरपुर जं. सुपरफास्ट पूजा स्पेशल रेलगाड़ी — 02 फेरे

रेलगाड़ी सं.: 05507		↓ स्टेशन ↑	रेलगाड़ी सं.: 05508	
आगमन	प्रस्थान		आगमन	प्रस्थान
----	07:55	मुजफ्फरपुर जं.	22:15	----
03:00	----	आनन्द विहार (ट)	----	05:30

चलने के दिन: 05507 मुजफ्फरपुर जं. से दिनांक 09.11.2025 (रविवार) को एवं **05508 आनन्द विहार (ट)** से दिनांक 10.11.2025 (सोमवार) को।

ठहराव: हाजीपुर जं., पाटलिपुत्र जं., दानापुर, आरा जं., बक्सर, प. दीन दयाल उपाध्याय जं., प्रयागराज जं. एवं कानुपर सेंट्रल स्टेशन।

स्थान: शयनयान एवं सामान्य।

05511/05512 सहरसा जं. - आनन्द विहार (ट) - सहरसा जं. पूजा स्पेशल रेलगाड़ी — 02 फेरे

रेलगाड़ी सं.: 05511		↓ स्टेशन ↑	रेलगाड़ी सं.: 05512	
आगमन	प्रस्थान		आगमन	प्रस्थान
----	08:05	सहरसा जं.	17:15	----
10:15	----	आनन्द विहार (ट)	----	12:00

चलने के दिन: 05511 सहरसा जं. से दिनांक 07.11.2025 (शुक्रवार) को एवं **05512 आनन्द विहार (ट)** से दिनांक 08.11.2025 (शनिवार) को।

ठहराव: मानसी जं., खगड़िया जं., बेगूसराय, बरौनी जं., दलसिंह सराय, समस्तीपुर जं., मुजफ्फरपुर जं., हाजीपुर जं., सोनपुर, छपरा, सीवान जं., देवरिया सदर, गोरखपुर जं., खलीलाबाद, बस्ती, गोंडा जं., बाराबंकी जं., बादशाह नगर, ऐशबाग, कानपुर सेंट्रल, इटावा जं., टूण्डला जं., अलीगढ़ जं. एवं गाजियाबाद स्टेशन।

स्थान: वाता-2 टीयर, वाता-3 टीयर एवं शयनयान।

आगमन/प्रस्थान समय एवं रास्ते के ठहराव आदि जैसी किसी भी प्रकार की जानकारी के लिए रेलयात्रियों से अनुरोध है कि वे रेलमदद हेल्पलाईन नं. 139 पर सम्पर्क करें अथवा रेलवे की वेबसाईट https://enquiry.indianrail.govin अथवा NTES ऐप देखें।

05513/05514 सहरसा जं. - आनन्द विहार (ट) - सहरसा जं. पूजा स्पेशल रेलगाड़ी — 02 फेरे

रेलगाड़ी सं.: 05513		↓ स्टेशन ↑	रेलगाड़ी सं.: 05514	
आगमन	प्रस्थान		आगमन	प्रस्थान
----	08:05	सहरसा जं.	17:15	----
10:15	----	आनन्द विहार (ट)	----	12:00

चलने के दिन: 05513 सहरसा जं. से दिनांक 08.11.2025 (शनिवार) को एवं **05514 आनन्द विहार (ट)** से दिनांक 09.11.2025 (रविवार) को।

ठहराव: मानसी जं., खगड़िया जं., बेगूसराय, बरौनी जं., दलसिंह सराय, समस्तीपुर जं., मुजफ्फरपुर जं., हाजीपुर जं., सोनपुर, छपरा, सीवान जं., देवरिया सदर, गोरखपुर जं., खलीलाबाद, बस्ती, गोंडा जं., बाराबंकी जं., बादशाह नगर, ऐशबाग, कानपुर सेंट्रल, इटावा जं., टूण्डला जं., अलीगढ़ जं. एवं गाजियाबाद स्टेशन।

स्थान: शयनयान एवं सामान्य।

05517/05518 सहरसा जं. - आनन्द विहार (ट) - सहरसा जं. पूजा स्पेशल रेलगाड़ी — 02 फेरे

रेलगाड़ी सं.: 05517		↓ स्टेशन ↑	रेलगाड़ी सं.: 05518	
आगमन	प्रस्थान		आगमन	प्रस्थान
----	08:05	सहरसा जं.	17:15	----
10:15	----	आनन्द विहार (ट)	----	12:00

चलने के दिन: 05517 सहरसा जं. से दिनांक 09.11.2025 (रविवार) को एवं **05518 आनन्द विहार (ट)** से दिनांक 10.11.2025 (सोमवार) को।

ठहराव: मानसी जं., खगड़िया जं., बेगूसराय, बरौनी जं., दलसिंह सराय, समस्तीपुर जं., मुजफ्फरपुर जं., हाजीपुर जं., सोनपुर, छपरा, सीवान जं., देवरिया सदर, गोरखपुर जं., खलीलाबाद, बस्ती, गोंडा जं., बाराबंकी जं., बादशाह नगर, ऐशबाग, कानपुर सेंट्रल, इटावा जं., टूण्डला जं., अलीगढ़ जं. एवं गाजियाबाद स्टेशन।

स्थान: शयनयान एवं सामान्य।

05589/05590 छपरा जं. - आनन्द विहार (ट) - छपरा जं. आनारक्षित स्पेशल रेलगाड़ी — 04 फेरे

रेलगाड़ी सं.: 05589		↓ स्टेशन ↑	रेलगाड़ी सं.: 05590	
आगमन	प्रस्थान		आगमन	प्रस्थान
----	15:00	छपरा जं.	09:00	----
10:45	----	आनन्द विहार (ट)	----	13:00

चलने के दिन: 05589 छपरा जं. से दिनांक 07.11.2025 एवं 08.11.2025 (शुक्रवार एवं शनिवार) को एवं **05590 आनन्द विहार (ट)** से दिनांक 08.11.2025 एव 09.11.2025 (शनिवार एवं रविवार) को।

ठहराव: मशरख जं., दिघवा दुबौली, थावे जं., पडरौना, रामकोला, कप्तानगंज जं., गोरखपुर जं. (वाटरिंग), खलीलाबाद, बस्ती, गोंडा जं., बुढवल जं., सीतापुर जं., (वाटरिंग), बरेली जं., मुरादाबाद जं. (वाटरिंग) एवं गाजियाबाद स्टेशन।

स्थान: शयनयान एवं सामान्य।

05090 आनन्द विहार (ट) - छपरा जं. आनारक्षित स्पेशल रेलगाड़ी — 01 फेरा

रेलगाड़ी सं.: 05090		↓ स्टेशन
आगमन	प्रस्थान	
18:00	----	आनन्द विहार (ट)
----	14:00	छपरा जं.

चलने के दिन: 05090 आनन्द विहार (ट) से दिनांक 07.11.2025 (शुक्रवार) को।

ठहराव: गाजियाबाद, मुरादाबाद जं., बरेली जं., शाहजहाँपुर, सीतापुर जं., बुढवल जं., गोंडा जं., बस्ती, खलीलाबाद, गोरखपुर जं., कप्तानगंज जं., रामकोला, पडरौना, दिघवा दुबौली एवं मशरख जं. स्टेशन।

स्थान: शयनयान एवं सामान्य।

हमें फॉलो करें

उत्तर रेलवे
आपकी सुविधा – हमारा ध्येय
हमें www.nr.indianrailways.gov.in पर मिलें

ग्राहकों की सेवा में मुस्कान के साथ

योग्य अभ्यर्थियों को मिलेगा अपने ही जिले में रोजगार:डीएम

जिलाधिकारी ने की 12 नवंबर को आयोजित होने वाले रोजगार मेले की तैयारियों को लेकर संबंधितों के साथ बैठक

शाह टाइम्स संवाददाता

बागपत। जिले के युवाओं, महिलाओं और दिव्यांगजनों के लिए एक बड़ा अवसर आ रहा है। उत्तर प्रदेश रोजगार मिशन के तहत जिला. धिकारी अस्मिता लाल के निर्देशन में 12 नवम्बर को सम्राट पृथ्वीराज चौहान डिग्री कॉलेज, बागपत में वृहद रोजगार मेले का आयोजन किया जा रहा है। यह मेला न केवल रोजगार प्रदान करने का माध्यम बनेगा बल्कि बागपत को आत्मनिर्भर और औद्योगिक दृष्टि से सशक्त बनाने की दिशा में एक सकारात्मक परिवर्तन की शुरुआत भी करेगा। कुशल कार्मिकों और उद्यमियों, दोनों की चिंता का समाधान होगा

जिलाधिकारी अस्मिता लाल ने कलेक्ट्रेट सभागार में 12 नवंबर को आयोजित होने वाले रोजगार मेले की तैयारियों के संबंध में बैठक का संबंधित अधिकारियों को आवश्यक दिशा-निर्देश दिए। जिलाधिकारी ने बताया कि इस बार का मेला विशेष रूप से स्थानीय आवश्यकताओं पर केंद्रित है। इसके लिए जिला प्रशासन ने सेवायोजन विभाग, यूपीसीडा, उपायुक्त उद्योग, खाद्य सुरक्षा, लोक निर्माण, ग्रामीण अभियंत्रण, आयुष और स्वास्थ्य विभाग को मिलाकर एक संयुक्त कार्ययोजना तैयार की है। इसके अंतर्गत सैकड़ों कंपनियों को रोजगार मेले में प्रतिभाग करने के लिए आमंत्रित किया गया है। इनमें बागपत औद्योगिक क्षेत्र, खेकड़ा, बड़ौत, अहेड़ा, ढिकौली, डूंडाहेडा, काठा आदि से स्थानीय कंपनियों के साथ-साथ अन्य शहरों की प्रमुख कंपनियां भी शामिल होंगी। जनपद के अस्पतालों, होटल, उद्योग आदि से संपर्क कर उपलब्ध अवसरों की जानकारी ली गई है तो वहीं दूसरी ओर आईटीआई, पॉलीटेक्निक, माय भारत, उच्च शिक्षा संस्थानों आदि को रोजगार मेले हेतु युवाओं को पंजीकरण हेतु निर्देश दिए गए है। लक्ष्य सिर्फ एक है कि जनपद के हुनरमंद एवं कुशल युवा रोजगार से वंचित न रहे और किसी भी कंपनी अथवा संस्थान में स्टाफ की कमी न हो। इस प्रकार प्रशासन का यह निर्णय सभी युवाओं के लिए रोजगार का वादा लेकर आया है और मिशन रोजगार के तहत एक नए स्वरूप में इस बार रोजगार मेला लगेगा। उदाहरण के रूप में अक्सर देखने को मिलता है कि अस्पतालों में पर्याप्त स्टाफ न होने के कारण स्वास्थ्य सेवाएं बाधित रहती है इसके लिए जब रोजगार मेले हेतु स्वास्थ्य विभाग ने अस्पतालों से संपर्क किया तो सैकड़ों वैकेंसी निकल आई। वहीं मेडिकल कॉर्स कर रहे युवा अब उन वैकेंसी पर इंटरव्यू देने के लिए बेहद उत्साहित है। सभी लोग कह रहे है कि इस बार तो नौकरी जरूर मिलेगी। यही है मिशन रोजगार के लिए प्रशासन की प्रतिबद्धता। जिलाधिकारी ने कहा कि रोजगार की तलाश में युवाओं को अब अपने जनपद से बाहर नहीं जाना पड़ेगा। प्रशासन का उद्देश्य है कि जिले में उपलब्ध उद्योगों और मानव संसाधन को जोड़कर स्थानीय स्तर पर ही रोजगार के अधिकतम अवसर सृजित किए जाएं। उन्होंने बताया कि इस पहल से जिले की औद्योगिक उत्पादकता और आर्थिक प्रवाह भी बढ़ेगा। सेवायोजन विभाग के अनुसार अब तक विभिन्न क्षेत्रों जैसे फूड प्रोसे. सिंग, सब्लिमेशन, होटल इंडस्ट्री, सिलाई, प्लास्टिक उद्योग, पैकेजिंग, कृषि उत्पाद, एक्सपोर्ट, वस्त्र उद्योग, बैंकिंग आदि क्षेत्रों की कंपनियों से आवेदन प्राप्त हुए हैं। इन कंपनियों में मशीन ऑपरेटर, मार्केटिंग एक्जीक्यूटिव, सुप. रवाइजर, अकाउंटेंट, बिजनेस डेवलपमेंट एक्जीक्यूटिव, केमिस्ट, हाउसकीपिंग, लैब एनालिस्ट, डिजाइनर और कस्टमर केयर एक्जीक्यूटिव सहित विभिन्न अन्य पदों के लिए भर्ती की जाएगी।

फाइनेंस कंपनी के कर्मचारी से मारपीट कर 13,700 रुपये नकद लूटे

शाह टाइम्स संवाददाता

बड़ौत। एक फाइनेंस कंपनी के कर्मचारी से बुधवार देर रात मारपीट कर 13,700 रुपए नकद और मोबा. इल लूटने का मामला सामने आया है। यह घटना कर्मचारी के डयूटी खत्म कर घर लौटते समय कोताना रोड पर हुई।

पीड़ित कर्मचारी की पहचान मेरठ के बासा टीकरी निवासी अंकुर पुत्र अशोक के रूप में हुई है। अंकुर बड़ौत में एक फाइनेंस कंपनी में कार्यरत हैं। आरोप है कि बाइक सवार तीन युवकों ने अंकुर के साथ मारपीट की और उनसे नकदी व मोबाइल छीन लिया। अंकुर ने बताया कि लूट के बाद एक आरोपी मोबाइल फेंककर फरार हो गया। अन्य दो आरोपियों ने पुलिस में शिकायत करने पर गंभीर परिणाम भुगतने की धमकी दी। घटना की जानकारी मिलने पर पीड़ित के परिजन बड़ौत कोतवाली पहुंचे। उन्होंने आरोपियों के खिलाफ तत्काल कार्रवाई की मांग करते हुए प्रदर्शन किया। जांच अधिकारी अनोल शर्मा ने बताया कि इस संबंध में पुलिस को तहरीर प्राप्त हो गई है। पुलिस मामले की जांच कर रही है और उचित कार्रवाई करते हुए मुक. दमा दर्ज किया जाएगा।

शिव मंदिर पर पूजा पाठ कर किया अभियान का शुभारंभ

शाह टाइम्स संवाददाता

बडौत। नगर के बिनौली रोड फाटक के पास राष्ट्रीय स्वयंसेवक संघ के 100 वर्ष पूर्ण होने पर संघ शताब्दी वर्ष निमित घर-घर सम्पर्क अभियान बस्ती 03 ने गुरुवार को शिव मंदिर पर पूजा पाठ कराकर अभियान का शुभारम्भ नगर-खण्ड प्रचारक आशीष कुमार के कर-कमलों से कराया, जिस मे आजा बस्ती कार्यवाह राम मोहन और नगर सह बौधिक प्रमुख प्रणव आर्य की टीम ने घर घर जाकर सभी लोगों से संपर्क किया और संघ के

100 वर्ष पूर्ण होने पर संघ और संघ अभियान पंच परिवर्तन को घर घर पहुचाने निमित लगभग 60 परिवारो मे जाकर संपर्क किया। उन्होंने सभी लोगों से संध से जुड़ने का भी आहवान किया। इस मौके पर सभी राष्ट्रीय स्वयं सेवक संघ के कार्यकर्ता मौजूद रहे।

जिला कारागार में बंद एक कैदी विकास की मौत

बागपत। जिला कारागार में बंद एक कैदी विकास 27वर्षीय की मौत हो गई। बताया जा रहा है कि उसे खून की उल्टी हुई थी, जिसके बाद उसने दम तोड़ दिया। इस घटना से जेल प्रशासन में हड़कंप मच गया है। विकास छपरौली थाना क्षेत्र के तुगाना गांव का निवासी था। उसे 13 अक्टूबर को मारपीट के एक मामले में जेल भेजा गया था। परिजनों का आरोप है कि जेल जाते समय विकास पूरी तरह स्वस्थ था।

मृतक के भाई सुरेश ने बताया कि उन्हें जेल से फोन पर विकास की तबीयत खराब होने की सूचना मिली थी। जब वे जिला अस्पताल पहुंचे, तो विकास मृत पाया गया। सुरेश ने आरोप लगाया है कि उनके भाई के साथ मारपीट की गई या किसी अन्य घटना को अंजाम दिया गया, जिससे उसकी मौत हुई। उन्होंने लापरवाही का आरोप लगाते हुए कार्रवाई की मांग की है। वहीं, जेल अधिकारियों का कहना है कि विकास पहले से ही अस्वस्थ था और उसका वजन भी काफी कम था। अधिकारियों के अनुसार, उसकी मौत बीमारी के चलते हुई है।

फिलहाल, पुलिस पूरे मामले की जांच में जुट गई है। विकास की मौत का वास्तविक कारण पोस्टमॉर्टम रिपोर्ट आने के बाद ही स्पष्ट हो पाएगा।

एक नजर

150 वर्ष का हुआ वंदे मातरम गीत सात नवंबर को होगा सामूहिक गान

शाह टाइम्स संवाददाता

बागपत। चार चरण में एक वर्ष तक कार्यक्रम होंगे। पहला चरण सात से 14 नवंबर 2025 तक, द्वितीय चरण 19 से 26 जनवरी 2026 तक, तृतीय चरण हर घर तिरंगा के संग सात से 15 अगस्त2026 तक और चतुर्थ चरण एक से सात नवंबर 2026तक चलेगा। प्रथम चरण में समस्त विद्यालयों में प्रातरू 10 बजे वंदे मातरम गीत का सामूहिक गायन होगा। इस गीत के ऐतिहासिक व सांस्कृतिक महत्व विद्यार्थियों को बताएंगे। महाविद्यालयों में सेमिनार होंगे। स्वतंत्रता संग्राम बलिदानी स्थलों तथा अन्य युद्धों के बलिदानियों के स्मारकों पर वंदे मातरम ध्वनि वादन पीएसी, पुलिस, स्काउट गाइड के बैंड से होगा। विद्यालयों में वंदे मातरम की थीम पर देशभक्ति फिल्मों का प्रदर्शन, रैली, प्रभात फेरी तथा मार्च पास्ट होगा। रंगोली, निबंध प्रतियोगिता होंगी। प्रशासन द्वारा इस कार्यक्रम को सफल बनाए जाने के लिए जिला विद्यालय निरीक्षक सह नोडल अधिकारी एवं जिला विकास अधिकारी बागपत को नोडल अधिकारी नामित किया गया है। बेसिक शिक्षा एवं माध्यमिक शिक्षा विभागों द्वारा सभी सरकारी एवं गैर सरकारी विद्यालयों में इस अवसर पर प्रार्थना सभा के दौरान वंदे मातरम का सामूहिक गायन कराया जाए गा और विद्यार्थियों को वंदे मातरम गीत का इतिहास अर्थ एवं इसके संदेश की विस्तृत व्याख्या करने के निर्देश दिए गए। देश भक्ति फिल्मों का प्रदर्शन किया जाए। स्कूलों में रैली प्रभात फेरी मार्च पास्ट का आयोजन किया जाएगा। रंगोली निबंध काव्य पाठ प्रतियोगिता का आयोजन व भाषण प्रतियोगिता भी की जाएगी। नोडल/सहनोडल अधिकारी प्रति कार्यक्रम संबंधित संस्कृति विभाग पर उपलब्ध कराए जाने के लिए निर्देशित किया।

पुरानी रंजिश को लेकर दबंगों ने मकान पर अवैध कब्जा कर पीड़ित परिवार को घर से निकाला

शाह टाइम्स संवाददाता

बागपत। दबंगों द्वारा मकान पर अवैध कब्जा और मारपीट कर परिवार को घर से निकाले के विरोध में पीड़ित परिवार ने जिलाधिकारी कार्यालय पहुंचकर डीएम से न्याय की गुहार लगाई है और दबंगों के खिलाफ कार्रवाई किए जाने की मांग की है। गुरुवार को छपरौली कस्बे के निवासी साबिर पुत्र मजीद ने डीएम से शिकायत करते हुए बताया कुछ दबंग लोग उनसे पुरानी रंजिश रखते हैं। उनके बीच कई पुराने विवाद भी न्यायालय में विचाराधीन हैं। साबिर के अनुसार, पुरानी रंजिश के चलते ही अब उनके परिवार पर अत्याचार किया जा रहा है। उन्हें शारीरिक और मानसिक रूप से प्रताड़ित किया जा रहा है, और आरोपी पुराने मामलों में फैसले का दबाव बना रहे हैं। पीड़ित परिवार ने बताया कि जब उन्होंने इसकी शिकायत स्थानीय पुलिस से की, तो कोई ठोस कार्रवाई नहीं हुई। इसके चलते आरोपी लगातार उन पर फैसले का दबाव बनाते हुए उनका शोषण कर रहे हैं। फिलहाल, पीड़ित परिवार ने जिलाधिकारी कार्यालय में अधिकारियों से शिकायत करते हुए तत्काल कार्रवाई की मांग की है। अधिकारियों ने मामले की जांच कराकर उचित कार्रवाई का आश्वासन दिया है।

स्वास्थ्य कैंप में की 150 मरीजों की जांच

शाह टाइम्स संवाददाता

रटौल। स्वास्थ्य विभाग के सौजन्य से एक स्वास्थ्य शिविर का आयोजन किया गया जिसमे 150 मरीजों की जांच कर मुफ्त दवाईयां वितरित की गयी। रटौल के सेवानगर मोहल्ले मे बुखार के बढते प्रकोप को देखते हुए स्वास्थ्य विभाग की और से एक शि. विर का आयोजन किया गया

जिसमे मरीजों की जांच करते हुए डाक्टर गौरव ने बताया की ज्यादातर मरीज वायरल,जुकाम से पीड़ित मिले शिविर में 150 मरीजों की जांच कर मुफ्त दवाईयां वितरित की गयी। वही लोगो को समझाते हुए डाक्टर गौरव ने बताया की आस पास पानी इखट्टा न होने दे साफ-सफाई का ध्यान रखे।

इस मौकें एएनएम आशा राठी, अनीता, प्रभा, लीलावती, सुमन आदि मौजूद रहे।

दिल्ली-सहारनपुर हाईवे पर पाली गांव के पास सड़क हादसे में दो लोगों की मौत

शाह टाइम्स संवाददाता

बागपत। दिल्ली-सहारनपुर हाईवे पर पाली गांव के पास बुधवार देर रात एक सड़क हादसे में दो लोगों की मौत हो गई।

बड़ौत से दिल्ली की ओर जा रही एक मोटरसाइकिल का संतुलन बिगड़ने से वह डिवाइडर से टकरा गई। इस दुर्घटना में दिल्ली निवासी दो युवकों ने मौके पर ही दम तोड़ दिया।

यह घटना कोतवाली क्षेत्र के पाली गांव के समीप हुई। मृतकों की पहचान दिल्ली के शाहदरा निवासी विक्रांत और उसके साथ बाइक पर सवार एक अन्य युवक के रूप में हुई है। हादसे के बाद मौके पर भारी भीड़ जमा हो गई। सूचना मिलने पर पहुंची पुलिस ने दोनों घायलों को अस्पताल पहुंचाया, जहां डॉक्टरों ने उन्हें मृत घोषित कर दिया।

पुलिस ने दोनों शवों को कब्जे में लेकर पोस्टमार्टम के लिए भेज दिया है। पुलिस ने मामले की जांच पड़ताल शुरू कर दी है। स्थानीय निवासी विजय कुमार ने बताया कि बाइक का संतुलन बिगड़ने के बाद वह डिवाइडर से टकराई और टक्कर इतनी भीषण थी कि दोनों युवकों की मौके पर ही मौत हो गई।

7 नवंबर को राष्ट्रीय गीत वंदे मातरम के हो रहे 150 वर्ष पूर्ण

शाह टाइम्स संवाददाता

बागपत। मातृभूमि की शक्ति, समृद्धि तथा दिव्यता का प्रतीक राष्ट्रीय गीत वंदे मातरम के 150 वर्ष का उत्सव सात नवंबर से बागपत समेत देशभर में एक साल तक भव्य तरीके से मनाया जाएगा। वंदे मातरम गीत बंकिम चंद्र चटर्जी द्वारा रचित वंदे मातरम गीत अक्षय नवीन जो वर्ष 1875 से 7 नवंबर को थी के शुभ अवसर पर लिखा गया था यह गीत पहली बार साहित्यिक पत्रिका 'बंग दर्शन' में उनके उपन्यास 'आनन्दमठ' के धारावा. हिक प्रकाशन के एक भाग के रूप में प्रकाशित हुआ, जिसका वर्ष 1882 में एक स्वतंत्र पुस्तक के रूप में प्रकाशन हुआ था यह गीत भारत की मातृभूमि के प्रति प्रेम और श्रद्धा का अनूठा उदाहरण तथा हमारे देश की संस्कृति की पहचान में उसकी विरासत का प्रतीक है 24 जनवरी 1950 को भारतीय संविधान सभा द्वारा इसे राष्ट्रीय गीत के रूप में अपनाया गया था। गांव से लेकर राज्य स्तर तक भव्य आयोजन यानी वंदे मातरम का सामूहिक गान होगा। यह गीत मातृभूमि के प्रति प्रेम और समर्पण का अनूठा उदाहरण तथा भारतीय संस्कृति की पहचान एवं विरासत का प्रतीक है। वंदे मातरम सर्वप्रथम बंकिम चंद्र चटर्जी द्वारा रचित है उत्तर प्रदेश सरकार वंदे मातरम को 7 नवंबर 2025 से 7 नवंबर 2026 तक चार चरणों में वंदे मातरम गीत के 150 वर्ष के अवसर पर भव्यता पूर्ण ढंग से मनाए जाने का निर्णय लिया गया है। वंदे मातरम गीत के सात नवंबर 2025 को 150 वर्ष पूरे होंगे।

डीएम ने की राजनीतिक दलों के प्रतिनिधियों के साथ बैठक

शाह टाइम्स संवाददाता

बागपत। जिला निर्वाचन अधिकारी/जिला मजिस्ट्रेट अस्मिता लाल ने गुरुवा को कलेक्ट्रेट सभागार में राजनीतिक दलों के प्रतिनिधियों के साथ बैठक कर अहर्ता 1 जनवरी 2026 के आधार पर मतदाता सूची पुनरीक्षण कार्य के अंतर्गत मतदेय स्थलों के संभाजन संबंधी महत्वपूर्ण दिशा-निर्देश दिए। बैठक में जिला निर्वाचन अधिकारी ने कहा कि मतदेय स्थलों का निर्धारण निर्वाचन आयोग के निर्देशानुसार पारदर्शी और व्यवस्थित रूप से किया जाए ताकि प्रत्येक मतदाता को मतदान सुविधा सुलभ रूप में प्राप्त हो सके।

उन्होंने संबंधित अधिकारियों को निर्देशित किया कि सभी प्रस्तावित परिवर्तन राजनीतिक दलों

के प्रतिनिधियों की उपस्थिति में किए जाएं तथा किसी भी प्रकार की त्रुटि या असुविधा न रहे। राजनीतिक दलों के प्रतिनिधियों से सुझाव आमंत्रित करते हुए उन्होंने कहा कि मतदाता सूची के पुनरीक्षण कार्य में सभी दल सहयोग करें ताकि अधि. कतम पात्र नागरिकों के नाम मतदाता सूची में सम्मिलित हो सकें। इस अवसर पर उप जिला निर्वाचन अधिकारी विनीत कुमार उपाध्याय, समस्त एसडीएम एवं विभिन्न राजनीतिक दलों के प्रतिनिधि उपस्थित रहे।

बडौत तहसील में 19 नवंबर को होगा चुनाव

शाह टाइम्स संवाददाता

बडौत। सिविल बार एसोसिएशन बड़ौत स्थानीय समिति वर्ष 2025-26 के चुनाव कार्यक्रम की औपचारिक घोषणा कर दी गई है। निर्वाचन पर्यवेक्षण कमेटी की ओर से जारी अधिसूचना के अनुसार चुनाव प्रक्रिया 10 नवंबर 2025 से प्रारंभ होगी। नामांकन पत्र दाखिल करने की तिथि 12 और 13 नवंबर निर्धारित की गई है। इच्छुक प्रत्याशी 12 नवंबर को दोपहर 2 बजे तक तथा 13 नवंबर को शाम 5 बजे तक अपना नामांकन पत्र समिति कार्यालय में जमा कर सकेंगे। नामांकन पत्रों की जांच 14 नवंबर को की जाएगी। आवश्यक होने पर नामांकन वापसी 15 और 16 नवंबर को की जाएगी। इसके बाद अंतिम वैध प्रत्याशियों की सूची 17 नवंबर को घोषित होगी। मतदान 19 नवंबर 2025 को प्रातः 10 बजे से दोपहर 2 बजे तक कराया जाएगा। मतदान समाप्त होते ही मतगणना शुरू होगी और परिणाम उसी दिन घोषित किए जाएंगे। चुनाव में निम्न पदों पर प्रतिनिधि चुने जाएंगे- अध्यक्ष, उपाध्यक्ष, महामंत्री, कोषाध्यक्ष, संगठन मंत्री, प्रचार मंत्री, पुस्तकालय मंत्री तथा 10 कार्यकारिणी सदस्य। नामांकन पत्र दाखिल करते समय 100 रुपये शुल्क जमा करना अनिवार्य रहेगा। अध्यक्ष पद के लिए न्यूनतम 20 वर्ष का सामा. जिक अनुभव आवश्यक होगा। मतदान केवल मान्यता प्राप्त मतदाताओं की सूची के आधार पर ही किया जाएगा। मतदान केंद्र पर नशे की हालत में पहुंचे किसी भी व्यक्ति को मतदान की अनुमति नहीं मिलेगी। मतगणना के समय अनुशासन भंग करने या गोपनीयता तोड़ने की कोशिश करने वाले मतदाता का मतपत्र तत्काल निरस्त कर दिया जाएगा। नामांकन पत्र प्रत्याशी द्वारा स्वयं भरा जाएगा और उसके साथ पासपोर्ट साइज फोटो व पहचान पत्र संलग्न करना आवश्यक होगा। निर्धारित समय के बाद जमा नामांकन स्वीकार नहीं किया जाएगा। ये जानकारी एल्डर कमेटी के चेयरमैन ओमपाल सिंह ने दी है।

नेत्रहीन दादा का हैंडिकैप्ड कार्ड नहीं बनाए जाने पर युवक ने लगाया डॉक्टरों पर लापरवाही का आरोप

शाह टाइम्स संवाददाता

बागपत। बड़ौत तहसील क्षेत्र के रहने वाले एक युवक ने जिला अस्पताल के डॉक्टरों पर लापरवाही का आरोप लगाया है। उनका कहना है कि अनेको बार प्रयास करने के बाद भी उनके नेत्रहीन दादा का हैंडिकैप्ड कार्ड नहीं बनाया जा रहा है। छपरौली गांव निवासी मोहित चौहान के अनुसार, उनके दादा बचपन से ही दृष्टिहीन हैं और किसी भी प्रकार का कार्य स्वयं नहीं कर सकते। इसके बावजूद जिला अस्पताल के संबंधित चिकित्सक उनकी स्थिति को नजरअंदाज कर रहे हैं। मोहित ने बताया कि वह कई महीनों से जिला अस्पताल और दिव्यांगजन कल्याण कार्यालय के चक्कर काट रहे हैं, लेकिन हर बार उन्हें किसी न किसी कारण से लौटा दिया जाता है। उन्होंने बताया कि उन्होंने इस संबंध में जिला अस्पताल के सीएमएस से भी मुलाकात की थी। सीएमएस ने डॉक्टरों को कार्ड जारी करने के निर्देश दिए थे, लेकिन इसके बावजूद कोई कार्रवाई नहीं हुई। मोहि. हत का कहना है कि उनके दादा की आंखों की रोशनी पूरी तरह जा चुकी है, फिर भी मेडिकल बोर्ड द्वारा प्रमाणपत्र जारी नहीं किया जा रहा है। उनका कहना है कि इस तरह का व्यवहार सरकारी दिव्यांगजन कल्याण योजनाओं की भावना के खिलाफ है। उन्होंने प्रशासन से संबंधित डॉक्टरों के खिलाफ सख्त कार्रवाई की जाने की मांग की है। उन्होने दादा का हैंडिकैप्ड कार्ड शीघ्र जारी करने की अपील की है।

खुरपका मुंहपका बीमारी के चलते तीन पशुओं की मौत

शाह टाइम्स संवाददाता

रटौल। लहचौड़ा गांव में खुरपका-मुंहपका बीमारी के चलते दो दिन में तीन पशुओं की मौत हो गयी है जबकि 200 पशु बीमार है। ग्रामीणों ने प्रर्दशन करते हुए गांव में स्वास्थ्य शिविर लगवाने की मांग की है।

लहचौड़ा गांव मे भी पशुओं मे लगातार बीमारी बढ़ती जा रही है जिसके चलते दो दिन में तीन पशुओं की मौत हो चुकी है। गांव के विजयपाल, मनोज, बलबीर आदि ने बताया इस साल पशु विभाग द्वारा गांव मे टीकाकरण नही किया गया जिस कारण से गांव के लीलू की एक गाय निरजंन की एक गाय व राजू के बझड़े की मौत खुरपका-मुंहपका रोग के चलते हो चुकी है जबकि मनोज पुत्र सत्तू के सात पशु विजयपाल के पांच पशु

जयकिशन के पाच पशु जेलदार के सात पशु अमरेश के दो पशु राजू के दो पशु आदेश के 10 पशु टोनी के तीन पशु अमित का एक पशु व विनोद का एक पशु बीमार है। गांव मे 200 पशु खुरपका-मुंहपका रोग से ग्रस्त है। ग्रामीणों ने बताया की उच्च अधिकारियों से शिकायत के बाद भी आज तक कोई डाक्टर गांव नही पहुंचा है जिससे लेकर ग्रामीणों ने प्रर्दशन करते हुए गांव मे पशु स्वास्थ्य शिविर लगवाने की मांग की है। इस दौरान मनोज, धर्मेन्द्र, किशन, बलबीर, विजयपाल, सत्यपाल, नरेश आदि मौजूद रहे।

सम्मन वास्ते करारवाद उमूर तनकीह तलब, (ऑर्डर 5 क़ायदा 1 व 5), न्यायालय तहसीलदार न्यायिक बडौत, (बागपत)।, वाद सं.- सन् 2020 नीरज शर्मा बनाम आरती उर्फ डोली अं. धारा-34 उ.प्र.रा.सं.-2006, मौजा- छपरौली बांगर।, प्रतिवादी/विपक्षी..., 1.श्रीमती पूनम पुत्री जयप्रकाश पत्नी महेश कुमार निवासी छपरौली हाल निवासी गली नं.-1भगत विहार करावल नगर दिल्ली।, हरगाह प्रार्थी/वादी ने आपके नाम एक वाद सं.- T202011080401143 सन 2022 मौजा छपरौली बांगर योजित किया हैं। लिहाजा आपको हुक्म होता हैं कि आप बतारीख 11.11.2025 वक्त 10 बजे दिन के असालतन या मार्फत वकील के जो मुक. दमें के हालात से कराकर वाकई वाकिफ किया गया हो और कुल उमूरात अहम मुतलिल्हका मुकदमा का जवाब दे सके या जिसके साथ कोई और शख्स हो कि जो जवाब ऐसे सवालात दे सके, हाजिर हो। दस्तावेज पेश करे जिन पर आप बताईद अपनी जवाबदेही दे इस्तदमाल करना चाहते हो। आपको इत्तिला दी जाती हैं कि अगर बरोज मजकूर आप हाजिर न होगे तो मुकदमा बगैर हाजिरी आप मसमुअ और फैसला होगा।
तहसीलदार न्यायिक बडौत (बागपत)।

सूचना

मेरे हाईस्कूल परीक्षा वर्ष 2020 व अनुक्रमांक 4003121 के अंक पत्र सह प्रमाण पत्र वास्तव में कहीं खो गए है।
गौरव कुमार पुत्र जोगिन्द्र सिंह निवासी पट्टी मेहर विशाल सिनेमा के पीछे गली नं.1 कस्बा व तहसील बडौत जनपद बागपत।

नाले में मिला महिला का निर्वस्त्र शव

■ हाल देख पुलिस भी सन्न

शाह टाइम्स ब्यूरो

नोएडा। थाना सेक्टर-39 में गुरुवार को उस समय हड़कंप मच गया, जब नाले में एक महिला का निर्वस्त्र शव बरामद हुआ। घटना की जानकारी मिलते ही स्थानीय पुलिस और फॉरेंसिक टीम मौके पर पहुंची। पुलिस ने बताया कि महिला के हाथ और गर्दन दोनों गायब हैं। पुलिस ने इसके बाद शव को पोस्टमार्टम के लिए भेज दिया है। इसके साथ ही महिला की शिनाख्त का प्रयास कर रही है। इस पूरे मामले ने लोगों के मन में डर बैठा दिया है।

गुरुवार को दिन में नोएडा पुलिस को जानकारी मिली कि सेक्टर-39 थानाक्षेत्र के सेक्टर-82 कट के पास नाले में एक शव मिला है। पुलिस को जैसे ही इस बात की जानकारी मिली, वैसे ही वह अलर्ट हो गई और तुरंत मौके पर पहुंची। इसके बाद शव को बाहर निकलवाया गया। शव निकालने के बाद पुलिस ने जो भी देखा, उससे वह भी हैरान रह गई। शव को देखकर लग रहा है कि महिला की हत्या कहीं और की गई, जबकि सबूत मिटाने के लिए उसके शरीर के हिस्से काटकर नाले में फेंक दिया।

महिला की गायब थी गर्दन और दोनों हाथ: महिला की गर्दन गायब थी और दोनों हाथ भी नहीं थे। यही नहीं महिला के शरीर पर कोई कपड़े भी नहीं थे। इस समय पुलिस आसपास के इलाके में महिला के कटे अंगों की तलाश करने के साथ ही शव की शिनाख्त का भी प्रयास कर रही है। शव को पोस्टमॉर्टम के लिए भिजवा दिया गया है और आगे की जांच शुरू कर दी है। इसके साथ ही पुलिस घटनास्थल के आसपास लगे सीसीटीवी कैमरों को भी खंगाल रही है।

राष्ट्रीय लोक अदालत अगले महीने लगेगी

गौतमबुद्धनगर। उ0प्र0 राज्य विधिक सेवा प्राधिकरण एवं माननीय जनपद न्यायाधीश गौतम बुद्ध नगर अतुल श्रीवास्तव के प्राप्त निर्देशों के अनुपालन में अपर जिला जज/सचिव(पूर्णकालिक), जिला विधिक सेवा प्राधिकरण चंद्र मोहन श्रीवास्तव ने बताया कि 13/12/2025 को जनपद गौतमबुद्धनगर में मुख्यालय एवं तहसील स्तर पर राष्ट्रीय लोक अदालत का आयोजन किया जा रहा है।

उन्होंने ने बताया कि राष्ट्रीय लोक अदालत में विशेषत: आपराधिक शमनीय वाद, पारिवारिक मामलें, मोटरयान दुर्घटना अधिनियम के मामले, बिजली व पानी से संबधित मामले, धारा 138 एन.आई. एक्ट के वाद, भू-राजस्व वाद, सेवा सम्बन्धित मामले एवं प्री-लिटीगेशन मामलों के साथ-साथ सुलह समझौते के माध्यम से निस्तारण योग्य अन्य विवाद, जिनमें पक्षकार पारस्परिक सद्भावना के अधीन सन्धि हेतु इच्छुक हो वह मामले राष्ट्रीय लोक अदालत के माध्यम से निस्तारित किये जायेगे।

43 बिल्डरों को नोटिस, राहत पैकेज वापस लेने की तैयारी

शाह टाइम्स संवाददाता

नोएडा। नोएडा प्राधिकरण ने बकाया वसूली को लेकर सख्त रुख अपनाया है। राहत पैकेज के तहत बकाया राशि जमा करने की अंतिम तिथि समाप्त हो चुकी है, लेकिन कई बिल्डर अब तक रकम नहीं जमा कर पाए हैं। ऐसे में प्राधिकरण ने 43 बिल्डर परियोजनाओं के मालिकों को नोटिस जारी कर अंतिम बार याद दिलाया है। अब प्राधिकरण आवंटन रद्द करने की प्रक्रिया शुरू कर सकता है।

शासन से बोर्ड बैठक के मिनट्स प्राप्त होते ही प्राधिकरण राहत पैकेज को वापस लेने की प्रक्रिया शुरू कर सकता है। वहीं, जिन विकासकर्ताओं ने तय अवधि में बकाया नहीं चुकाया है, उनके खिलाफ आरसी (रिकवरी सर्टिफिकेट) जारी करने की तैयारी की जा रही है।

अमिताभ कांत समिति की सिफारिशों के आधार पर यूपी सरकार ने 21 दिसंबर 2023 को राहत पैकेज संबंधी शासनादेश जारी किया था। इसके तहत पहले चरण में उन 57 बिल्डर परियोजनाओं को शामिल किया गया था जिनका कोई मामला न्यायालय में लंबित नहीं था।

25 प्रतिशत रकम ही जमा की: मार्च-अप्रैल 2024 से इन बिल्डरों ने बकाया राशि जमा करनी शुरू की थी। इनमें से 35 बिल्डरों ने केवल 25 प्रतिशत रकम जमा की और आगे की किस्तें नहीं दीं। राहत पैकेज के नियमों के मुताबिक, 100 करोड़ रुपये तक के बकायेदारों को एक वर्ष में पूरी राशि जमा करनी थी, परंतु अधिकांश ने ऐसा नहीं किया। इसके अलावा 12 परियोजनाओं के बिल्डरों ने आंशिक भुगतान किया है, जबकि 10 बिल्डरों ने कोई राशि नहीं जमा की। इन सभी 57 परियोजनाओं पर प्राधिकरण का लगभग 5,500 करोड़ रुपये बकाया है।

शासन से लिया जाएगा अंतिम निर्णय: हाल में हुई बोर्ड बैठक में प्राधिकरण के चेयरमैन दीपक कुमार ने बिल्डरों को 31 अक्टूबर तक की अंतिम मोहलत दी थी। अब समय सीमा समाप्त होने के बाद राहत पैकेज समाप्त कर दिया गया है। शासन स्तर से निर्देश मिलने के बाद इस पर अंतिम निर्णय लिया जाएगा।

ग्राम नगला में विकास कार्यों की गति तेज

नोएडा। नवीन ओखला औद्योगिक विकास प्राधिकरण (नोएडा प्राधिकरण) के अपर मुख्य कार्यपालक अधिकारी श्री कृष्णा करूणेश ने बृहस्पतिवार को ग्राम नगला का दौरा किया। उनके साथ अपर मुख्य कार्यपालक अधिकारी सतीश पाल, महाप्रबंधक (सिविल/जन स्वास्थ्य) ए.के. अरोड़ा, महाप्रबंधक (विद्युत) आर. एन. सिंह समेत परियोजना अधिकारी व अन्य विभागीय अधिकारी मौजूद रहे।इस दौरान ग्राम विकास समिति के सदस्यों व ग्रामीणों की उपस्थिति में कई निर्देश दिए गए। उन्होंने कहा कि ग्राम में जल निकासी और सीवर व्यवस्था को लेकर प्राथमिकता से कार्य किया जाए।

अधिकारियों ने बताया कि कुछ गलियों का लेवल नीचा होने से सीवर और नालियों में गंदा पानी भर जाता है। इस पर तत्काल सीमेंट-कंक्रीट का लेवल बढ़ाने और मरम्मत के निर्देश दिए गए। जिन गलियों में सीवर लाइनें नीची पड़ी हैं, वहां ऊंचाई बढ़ाने का काम कराया जाएगा। ग्राम में नालियों की सफाई के लिए जेस. ीबी और हिल्टी मशीनों का उपयोग करने के निर्देश भी दिए गए हैं। इसके साथ ही ग्रामीणों से अपील की गई कि वे घरों की नालियों में गोबर या कचरा न डालें, जिससे ब्लॉकेज की समस्या उत्पन्न होती है। प्राधिकरण ने चेतावनी दी कि ऐसा करने वालों के खिलाफ नोटिस जारी किए जाएंगे। डोर टू डोर कचरा उठाने की सेवा को और बेहतर करने के लिए पांच नई गाड़ियां लगाई जाएंगी। वहीं, जिन गलियों में अब तक सीवर लाइन और पानी की लाइन नहीं डाली गई है, वहां जल्द कार्य शुरू किया जाएगा। अधिकारियों ने यह भी बताया कि पुरानी सीवर लाइनों को बदला जाएगा और बड़ी पाइपलाइन डाली जाएगी, जिससे बरसात के मौसम में जलभराव की समस्या से निजात मिलेगी।

प्राधिकरण और जीबीयू नवाचार को देंगे बढ़ावा, एमओयू साइन

शाह टाइम्स संवाददाता

नोएडा। राष्ट्रीय राजधानी क्षेत्र (एनसीआर) को उन्नत अनुसंधान और विकास के केंद्र के रूप में स्थापित करने की दिशा में नोएडा प्राधिकरण और गौतमबुद्ध विश्व. विद्यालय (जीबीयू) ने एमओयू (समझौते ज्ञापन) पर हस्ताक्षर किए हैं। जिससे दोनों संस्थानों के बीच अनुसंधान, कौशल विकास और नवाचार को बढ़ावा मिल सके। इस सहयोग का उद्देश्य ज्ञान-आधारित अर्थव्यवस्था का निर्माण करना और क्षेत्र में नवाचार को बढ़ावा देना है।

गुरूवार को गौतमबुद्ध विश्व. विद्यालय (जीबीयू) के एक उच्च-स्तरीय प्रतिनिधिमंडल ने नोएडा प्राधिकरण के मुख्य कार्यकारी अधिकारी (सीईओ) डॉ. लोकेश एम. से सेक्टर-6 स्थित कार्यालय में मुलाकात की। वार्ता के दौरान नोएडा और जीबीयू ने जीबीयू परिसर में दो प्रमुख उत्कृष्टता केंद्र स्थापित करने के लिए सैद्धांतिक रूप से समझौता किया।

जिसके तहत सेमीकंडक्टर अनुसंधान एवं प्रौद्योगिकी केंद्र (सीएसआरटी)-सेमीकंडक्टर प्रौद्योगिकी के महत्वपूर्ण क्षेत्र में अत्याधुनिक अनुसंधान और नवाच. ार और औषधि खोज एवं विकास केंद्र-कैंसर उपचार और जैव प्रौद्योगिकी में नवीन औषधि विकास से संबंधित अनुसंधान पर प्रारंभिक ध्यान देने वाली एक विशेष सुविधा पर चर्चा की गई।

प्रतिनिधिमंडल में जीबीयू टीम में डॉ. विश्वास त्रिपाठी, प्रो. राजीव वार्ष्णेय, डॉ. एस धनलक्ष्मी, डॉ. रेखा पुरिया, डॉ. विदुषी शर्मा, डॉ. मंगल दास सहित अन्य शामिल थे।

बता दें कि यह सहयोग नोएडा क्षेत्र को एक प्रमुख अनुसंधान एवं विकास केंद्र के रूप में स्थापित करने, नवाचार को बढ़ावा देने और उच्च-कौशल रोजगार के अवसर पैदा करने में एक महत्वपूर्ण बदलाव साबित होगा।

नोएडा और जीबीयू दोनों ही वित्तपोषण के पैटर्न को अंतिम रूप देने के लिए अपनी चर्चा जारी रखने के लिए प्रतिबद्ध हैं, जिससे इन केंद्रों की नींव मजबूत होगी। जीबीयू की टीम संबंधित हितधारकों से फीडबैक भी प्राप्त करेगी और इस पहल की दीर्घकालिक स्थिरता और सफलता सुनिश्चित करने के लिए राजस्व मॉडल पर स्पष्टता प्रदान करेगी।

पीएनजी लाइन लीक होने से आग

शाह टाइम्स संवाददाता

नोएडा। सेक्टर 58 के सामने जेसीबी खुदाई के दौरान पीएनजी गैस पाइप लाइन में लीकेज होने से आग लग गई। आग की लपटे दो से तीन फीट की ऊंचाई को छू रही थी। घटना की सूचना पर दमकल की दो गाड़ियां भेजी गई। इसके बाद आईजीएल की टीम को बुलवाकर गैस पाइप लाइन की सप्लाई को बंद करवाया गया। इसके बाद टीम ने आग पर काबू पाया। घटना में कोई चोटिल और घायल नहीं हुआ लेकिन इस तरह के हादसों से गैस पाइप लाइन को लेकर लोग सवाल खड़े कर रहे हैं।

हालांकि घटनास्थल पर कोई वाहन नहीं था नहीं तो बड़ा हादसा हो सकता था। सीएफओ प्रदीप कुमार चौबे ने बताया कि गुरुवार को सेक्टर 58 रोड किनारे आग लग गई। टीम दो फायर फाइटर गाड़ियों के साथ मौके पर पहुंची तो पता चला कि पीएनजी गैस पाइप लाइन में लीकेज है। आग की लपटे लगातार बढ़ रही थी। तत्काल आईजीएल की टीम को मौके पर बुलाया गया और गैस सप्लाई बंद कराई गई। जांच में सामने आया है कि एक जेसीबी से खुदाई की जा रही थी। इस वजह से पाइप लाइन में लीकेज हुआ।

समय रहते पाया काबू: कंपनी कर्मचारियों ने उसे अनदेखा कर आगे बढ़ गए। तभी अचानक गैस निकलने से आग लग गई। जमीन से आग सटे होने की वजह से मौके पर लोगों की भीड़ इकट्ठा होने लगी और सड़क पर ट्रैफिक स्लो हो गया। वहीं स्थानीय लोगों ने आग को बढ़ता देख काबू करने की कोशिश किए लेकिन गैस लगातार निकल रही थी। इस वजह से लोग दूर हट गए। गनीमत यह रही कि गैस पाइप लाइन फटी नहीं। जिससे बड़ा हादसा होने की आशंका थी। हालांकि घटना में कोई चोटिल और घायल नहीं हुआ है।

मूवी स्टाइल को पुलिस ने किया कॉपी?

कोर्ट परिसर में वकीलों के साथ खींचतान, चार सब-इंस्पेक्टर सस्पेंड

शाह टाइम्स संवाददाता

ग्रेटर नोएडा। ग्रेटर नोएडा में दोहरे हत्याकांड के आरोपियों को गिरफ्तार करने पहुंची पुलिस और वकीलों के बीच जमकर खींचतान हुई। अलीगढ़ जिला कोर्ट में वकीलों और नोएडा पुलिस के बीच हुई खींचतान के बाद कड़ी कार्रवाई की गई है। नोएडा पुलिस कमिश्नरेट ने बड़ी कार्रवाई करते हुए जारचा थाने के ैभ्व को लाइन हाजिर कर दिया है। साथ ही मामले में 4 सब इंस्पेक्टर, एक हेड कांस्टेबल और एक कांस्टेबल को सस्पेंड कर दिया गया है।

बता दें कि ग्रेटर नोएडा के सैंथली गांव में हुए चर्चित दोहरे हत्याकांड के आरोपी शूटर सचिन गुर्जर और बॉबी तोंगड़ा उर्फ पहलवान 30 अक्टूबर को अलीगढ़ कोर्ट में आत्मसमर्पण (Surrender) करने पहुंचे थे। जिसके बाद नोएडा पुलिस की कई टीमें भी कोर्ट परिसर में पहुंच गईं। कोर्ट कैंपस में वकीलों और पुलिसकर्मियों के बीच इस दौरान टकराव हो गया। आरोप है कि सिविल ड्रेस में नोएडा पुलिस के जवान थे। साथ ही हथियारों के साथ आरोपी को जबरन पकड़कर ले जाने की कोशिश कर रहे थे। जिसके बाद वकीलों और पुलिसकर्मियों के बीच जमकर खींचतान हुई।

घटना का वीडियो हुआ था जमकर वायरल: घटना का वीडियो वायरल होने के बाद वकीलों ने पुलिस पर गंभीर आरोप लगाए और कार्रवाई की मांग की। हालांकि घटना के बाद सचिन गुर्जर को पुलिस अपने साथ ले जाने में सफल रही, जबकि दूसरे आरोपी बॉबी तोंगड़ा कोर्ट में सरेंडर करने में सफल रहा। इसके बाद अलीगढ़ बार एसोसिएशन ने जिला जज के माध्यम से हाईकोर्ट के मुख्य न्यायाधीश को ज्ञापन भेजकर कार्रवाई की मांग मामले को लेकर की थी।

नोएडा पुलिस कमिश्नरेट ने जांच के बाद जारचा थाने के ैभ्व को लाइन हाजिर कर दिया गया। साथ ही सब इंस्पेक्टर भारत (दादरी), सब इंस्पेक्टर ललित गंगवार (जारचा), सब इंस्पेक्टर शुभम प्रधान (जारचा), सब इंस्पेक्टर प्रिंस यादव, हेड कांस्टेबल सोहनवीर (दादरी), कांस्टेबल गौरव (जारचा) को सस्पेंड कर दिया गया है।

एक नजर

किशोर से काम कराने पर दो प्रतिष्ठानों को नोटिस

नोएडा (शाह टाइम्स)। श्रम विभाग ने दो प्रतिष्ठानों को किशोर श्रमिक रखने पर नोटिस जारी किया है। उप श्रमायुक्त राकेश द्विवेदी के निर्देश पर सहायक श्रमायुक्त सुयश पांडेय और डॉ. एसपी सिंह के नेतृत्व में श्रम प्रवर्तन अधिकारियों की टीम निर्माणाधीन प्रतिष्ठानों सेक्टर-143 ए स्थित मैसर्स डीएलएफआईटी पार्क और सेक्टर- 129 स्थिति मैसर्स मैक्स स्क्वायर का निरीक्षण किया।

इस दौरान मैसर्स डीएलएफआईटी पार्क में दो किशोर श्रमिक और मैसर्स मैक्स स्क्वायर में चार किशोर श्रमिक काम करते हुए मिले। साथ ही कार्यरत श्रमिकों का पंजीयन भवन व अन्य सन्निर्माण कर्मकार कल्याण बोर्ड के अंतर्गत नहीं पाया गया। इसके अलावा मैसर्स निटारा इंडिया प्रा. लि. के 11 श्रमिकों के शेष वेतन भुगतान के संबंध में प्रबंधन के साथ समझौता वार्ता कराई गई जिसके परिणामस्वरूप श्रमिकों को कुल 59,471 की राशि का भुगतान उनके बैंक खातों के माध्यम से कराया गया।

अस्पताल परिसर में ही मिला लापता बुजुर्ग मरीज का शव, लापरवाही का आरोप

नोएडा (शाह टाइम्स)। नोएडा इंटरनेशनल इंस्टीट्यूट ऑफ मेडिकल साइंस (निम्स) से लापता बुजुर्ग मरीज का शव अस्पताल में ही मिला है। बताया जा रहा है कि तीसरी मंजिल से गिरने के कारण उनकी मौत हुई है। बुधवार सुबह 11:30 बजे के बाद से वह लापता था। परिवार के लोगों का आरोप है कि अस्पताल प्रबंधन की लापरवाही से यह हादसा हुआ है। परिजन ने इस मामले में पुलिस से शिकायत की है। पुलिस मामले की जांच कर रही है।

घटना बुधवार की है। जेवर के भटपुरा मोहल्ला निवासी शकील ने कहा कि उनके पिता शहीद (85) ने 31 अक्टूबर को लूज मोशन की परेशानी होने पर कैंप में दिखाया था। उसके बाद उन्हें अस्पताल में भर्ती कराया गया था। बुधवार सुबह 11:30 बजे से वह अस्पताल से लापता हो गए थे। परिवार के लोगों ने काफी देर तक उनकी तलाश की। इसके बाद भी वृद्ध का कोई सुराग नहीं लगा। उन्होंने दनकौर कोतवाली में भी शहीद उनकी गुमशुदगी दर्ज कराई थी। अस्पताल से परिवार को सूचना मिली की उनके पिता का शव अस्पताल परिसर में ही पड़ा है। परिजन मौके पर पहुंचे।

तीसरी मंजिल पर भर्ती थे, वॉर्ड में नहीं है सीसीटीवी कैमरे: शकील ने बताया कि शहीद अस्पताल की तीसरी मंजिल पर भर्ती थे। उन्होंने आरोप लगाया कि यहीं से ही गिरने से उनके पिता की मौत हुई है। घटना के बाद अस्पताल की सुरक्षा व्यवस्था पर भी सवाल उठा रहे हैं। बताया जाता है कि जिस वॉर्ड में बुजुर्ग भर्ती थे वहां कोई सीसीटीवी कैमरा नहीं लगा था। शकील ने सवाल किया है कि वॉर्ड में तैनात कर्मचारी कहां थे? उनके गुमशुदा होने के करीब 26 घंटे बाद अस्पताल परिसर में ही शव मिला है।

सांस लेने के लिए बेहतर नहीं है नोएडा और ग्रेनो की हवा

नोएडा (शाह टाइम्स)। यदि आप दिल्ली एनसीआर में रहते हैं तो आपको सचेत हो जाने की जरूरत है। आपको अपने स्वास्थ्य की देखभाल करनी होगी, क्योंकि दिल्ली एनसीआर की हवा इन दिनों सांस लेने के लिए बेहतर नहीं है। बृहस्पतिवार को नोएडा, दिल्ली-एनसीआर का तीसरा सबसे प्रदूषित शहर रहा। ऐसे में नोएडा का वायु गुणवत्ता सूचकांक (एक्यूआई) खराब श्रेणी में 257 और ग्रेटर नोएडा का एक्यूआई 228 दर्ज किया गया।

यही नहीं, शहर के अलग-अलग सेक्टरों में बनाए गए एयर मॉनिटरिंग स्टेशनों की रिपोर्ट में भी एक्यूआई खराब श्रेणी में दर्ज किया गया। जबकि एक दिन पहले सेक्टर-62 और सेक्टर-1 की हवा सांस लेने के लिए ठीक थी और एक्यूआई मध्यम श्रेणी में दर्ज किया गया था। वहीं, बृहस्पतिवार को सबसे खराब हवा सेक्टर 125 की रही। ऐसे में हवा में पीएम 10 का औसत 240 और पीएम 2.5 का औसत 272 दर्ज किया गया। इसके साथ ही सेक्टर दूसरे नंबर पर सबसे प्रदूषित सेक्टर-1 में पीएम 10 का औसत 221 और पीएम 2.5 का औसत 266 दर्ज किया गया। इसके अलावा प्रदूषक गैसों में नाइट्रोजन डाइऑक्साइड, अमोनिया और सल्फर डाइऑक्साइड के स्तर में भी बढोतरी हुई। ऐसे में हवा में सांस लेना लोगों की सेहत के लिए हानिकारक साबित हो रहा है।

भारत में सुपर फार्मूला रेसिंग के कदम!

■ यमुना एक्सप्रेस-वे पर जापान की टीम ने दिखाई दिलचस्पी

शाह टाइम्स संवाददाता

ग्रेटर नोएडा। भारतीय मोटरस्पोर्ट्स प्रेमियों के लिए बड़ी खुशखबरी है। दुनिया की दूसरी सबसे तेज रेसिंग सीरीज ख्र जापान की मशहूर सुपर फार्मूला रेसिंग-अब भारत आने की तैयारी में है। जापान रेस प्रमा. ेशन कॉरपोरेशन की एक उच्चस्तरीय टीम ने हाल ही में यमुना एक्सप्रेसवे औद्योगिक विकास प्राधिकरण के अधिकारियों से मुलाकात कर भारत में सुपर फार्मूला रेस आयोजित करने की गहरी रुचि दिखाई है।

टीम में Yoshihisa Ueno (प्रेसिडेंट), Takuya Hori (टेक्निकल डायरेक्टर), Takashi Matsui (कॉरपोरेट स्ट्रैटेजी विभाग के जीएम) और ळमदाप डपनतं (अंत. रराष्ट्रीय सेल्स एंड मार्केटिंग विभाग के असिस्टेंट मैनेजर) शामिल थे। इन अधिकारियों ने ल्म्प्क। के सीईओ राक. ेश कुमार सिंह, एसीईओ नागेंद्र प्रताप सिंह और ओएसडी शैलेंद्र भाटिया से मुलाकात की। इसके बाद सभी ने सेक्टर-25 स्थित बुद्ध इंटरनेशनल सर्किट का भी दौरा किया और यहां सुपर फार्मूला रेस आयोजित करने की संभावनाओं का जायजा लिया।

50 साल पुरानी परंपरा, अब भारत की ओर: 1973 में शुरू हुई सुपर फार्मूला रेसिंग ने पिछले वर्ष अपना 50वां वर्षगांठ मनाया। यह सीरीज अपनी स्पीड और तकनीक के कारण फॉर्मूला-1 के बाद दुनिया की सबसे तेज रेसिंग सीरीज मानी जाती है। इस प्रतियोगिता में दुनियाभर के नामी ड्राइवर हिस्सा लेते हैं। खास बात यह है कि इस वर्ष 17 वर्षीय जूजू नोदा ने इतिहास रचते हुए जापान की पहली महिला ड्राइवर के रूप में इसमें हिस्सा लिया।

डिजिटल युग की रेसिंग-SFGo से रियल टाइम डेटा: सुपर फार्मूला रेसिंग की लोक. प्रियता का एक बड़ा कारण इसका SFGo प्लेटफॉर्म है, जो रियल टाइम में ड्राइवरों का डेटा उपलब्ध कराता है। इसके 50,000 से अधिक यूजर दुनियाभर में हैं। सोशल मीडिया प्लेटफॉर्म्स जैसे X (पूर्व ट्विटर) और यूट्यूब पर इसकी फॉलोइंग तेजी से बढ़ रही है।

भारत के लिए सुनहरा मौका: अगर सुपर फार्मूला रेस भारत में आयोजित होती है, तो यह न केवल देश के मोटरस्पोर्ट्स स्तर को ऊंचा उठाएगी, बल्कि युवा रेसर्स को अंत. रराष्ट्रीय मंच पर अपनी प्रतिभा दिखाने का अवसर भी देगी। साथ ही स्पोर्ट्स टूरिज्म और आर्थिक गति. विधियों को भी बड़ा बढ़ावा मिलेगा। भारत में तेजी से बढ़ते मोटरस्पोर्ट्स प्रेम और आधुनिक इंफ्रास्ट्रक्चर को देखते हुए, विशेषज्ञों का मानना है कि सुपर फार्मूला रेस का आगमन भारतीय रेसिंग जगत के लिए नए युग की शुरुआत साबित हो सकता है।

जिलों में वायु प्रदूषण की रोकथाम की समीक्षा करेंगे राज्यमंत्री

शाह टाइम्स संवाददाता

नोएडा। उत्तर प्रदेश पर्यावरण, वन व जलवायु परिवर्तन विभाग के दो राज्यमंत्री शुक्रवार को ग्रेटर नोएडा में चार जिलों में वायु प्रदूषण की रोकथाम के कार्यों की समीक्षा करेंगे। इस बैठक में गौतमबुद्ध नगर के अलावा गाजियाबाद, बुलंदशहर और हापुड़ जिले के सभी अफसर मौजूद रहेंगे। ग्रेनो प्राधिकरण के ऑडिटोरियम में सुबह 10 से 12 बजे के बीच होने वाली बैठक में अफसरों से वायु प्रदूषण की रोकथाम के लिए किए जा रहे कार्यों की जानकारी ली जाएगी। साथ ही कार्ययोजना तैयार करने पर चर्चा होगी।

सर्दी शुरू होने के साथ ही दिल्ली एनसीआर की हवा काफी खराब हो जाती है। वायु प्रदूषण बेहद खतरनाक स्थिति में पहुंच जाता है, लेकिन यहां पर इंतजाम नाकाफी है। एनसीआर में गौतमबुद्ध नगर के अलावा गाजियाबाद, हापुड़ और बुलंदशहर की हवा काफी प्रदूषित रहती है। इस बार भी हवा काफी प्रदूषित है। ऐसे में उत्तर प्रदेश पर्यावरण, वन व जलवायु परिवर्तन विभाग के मंत्री आज ग्रेटर नोएडा में वायु प्रदूषण की रोकथाम के इंतजाम की समीक्षा करेंगे। यूपी पर्यावरण, वन व जलवायु परिवर्तन विभाग के राज्यमंत्री (स्वतंत्र प्रभार) डा अरुण कुमार सक्सेना की अध्यक्षता में होने वाली बैठक में विभाग के राज्यमंत्री केपी मलिक, प्रमुख सचिव अनिल कुमार, उत्तर प्रदेश प्रदूषण नियंत्रण बोर्ड के अध्यक्ष आरपी सिंह मौजूद रहेंगे।

बैठक में चारों जिले के जिलाधिकारी, नगर आयुक्त, अधिशासी अधिकारी, सम्भागीय परिवहन अधिकारी, प्रभागीय वनाधिकारी, पुलिस अधीक्षक व पुलिस उपायुक्त, यूपीपीसीबी लखनऊ के सचिव और नोएडा, ग्रेनो व यमुना प्राधिकरण के मुख्य कार्यपालक अधिकारी को बुलाया गया है।

बिना स्टीकर कार अंदर ले जाने से मना करने पर विवाद, मारपीट

शाह टाइम्स संवाददाता

ग्रेटर नोएडा। ग्रेनो वेस्ट की अजनारा होम्स सोसाइटी में गुरुवार की सुबह बिना स्टीकर की कार अंदर ले जाने को लेकर विवाद हो गया। कार सवार युवक और सुरक्षाकर्मी के बीच जमकर मारपीट हुई। घटना का वीडियो सोशल मीडिया पर वायरल हुआ। बिसरख कोतवाली पुलिस के मुताबिक कार सवार युवक अजनारा होम्स सोसाइटी के गेट से बिना पार्किंग स्टिकर के प्रवेश करने का प्रयास कर रहे थे। इस बीच एक सुरक्षा गार्ड ने कार सवार को रोका। कार सवार युवक और सिक्योरिटी गार्ड में विवाद हो गया। दोनों के बीच जमकर मारपीट हुई। सुरक्षा गार्ड ने युवक के सिर में डंडा मार दिया।

इससे युवक का सिर फूट गया। युवक ने भी सुरक्षा गार्ड के साथ डंडे से मारपीट की। सोसाइटी के लोगों ने दोनों पक्षों को समझाया और मामला शांत कराया। सोसाइटी के गेट पर हुई इस मारपीट का वीडियो सोशल मीडिया पर वायरल हुआ। इस मामले में बिसरख कोतवाली प्रभारी का कहना है कि दोनों पक्षों में से किसी ने कोई भी शिकायती प्रार्थना पत्र नहीं दिया। पुलिस वायरल वीडियो का संज्ञान लेकर जांच कर रही है। जांच कर आवश्यक कार्रवाई की जाएगी।

तुगलपुर के डूब क्षेत्र में चला ग्रेनो प्राधिकरण का बुल्डोजर

शाह टाइम्स संवाददाता

ग्रेटर नोएडा। ग्रेटर नोएडा प्राधिकरण ने अधिसूचित एरिया तुगलपुर के डूब क्षेत्र में अवैध निर्माण के खिलाफ बृहस्पतिवार को बुल्डोजर चलाया। इस जमीन पर कुछ कालोनाइजर अवैध रूप से कालोनी बसाने की कोशिश कर रहे थे। ग्रेटर नोएडा प्राधिकरण के सीईओ एनजी रवि कुमार के निर्देश पर ग्रेनो प्राधिकरण परियोजना व भूलेख विभाग की टीम ने स्थानीय पुलिस की मौजूदगी में तुगलपुर के डूब क्षेत्र में अवैध निर्माण को ध्वस्त कर करीब 40000 वर्ग मीटर जमीन को मुक्त कर लिया। जमीन प्राधिकरण के कब्जे में ले ली है। ग्रेनो प्राधिकरण के एसीईओ सुमित यादव ने चेतावनी दी है कि ग्रेटर नोएडा प्राधिकरण के अधिसूचित एरिया में बिना अनुमति या फिर बिना नक्शा पास कराए अवैध निर्माण करने वालों के खिलाफ कड़ी कार्रवाई की जाएगी। एसीईओ ने लोगों से भी अपील की है कि ग्रेटर नोएडा में कहीं भी जमीन खरीदने से पहले प्राधिकरण से संपर्क कर उसके बारे में पूरी जानकारी जरूर प्राप्त कर लें। कॉलोनाइजरों के चंगुल में फंसकर अवैध कॉलोनी में अपनी गाढ़ी कमाई न फंसाएं।

ग्रेटर नोएडा प्राधिकरण के ओएसडी भूलेख रामनयन सिंह ने बताया कि तुगलपुर के डूब क्षेत्र के खसरा नंबर 703 व अन्य की जमीन पर कालोनाइजर अवैध रूप से कालोनी बसाने की कोशिश कर रहे थे। एनजीटी की तरफ से स्पष्ट निर्देश हैं कि डूब क्षेत्र में किसी भी तरीके का निर्माण न किया जाए। प्राधिकरण की तरफ से नोटिस जारी अतिक्रमण हटाने को कहा गया, लेकिन कोई असर नहीं हुआ। बृहस्पतिवार को खुद ओएसडी और प्राधिकरण के परियोजना विभाग के महाप्रबंधक एके सिंह के नेतृत्व में वर्क सर्किल-4 राजेश कुमार निम की टीम ने वरिष्ठ प्रबंधक नागेंद्र सिंह, वरिष्ठ प्रबंधक नरोत्तम सिंह व अन्य की टीम ने पुलिस के सहयोग से अवैध निर्माण को ढहा दिया गया। कार्रवाई सुबह करीब 9 बजे से कार्रवाई शुरू हुई और दो घंटे तक चली। इस कार्रवाई में 7 जेस. ीबी और 3 डंफरों का इस्तेमाल किया गया। ओएसडी ने काला. ेनाइजरों को सख्त चेतावनी देते हुए कहा है कि डूब क्षेत्र या प्राधिकरण के अधिसूचित एरिया में अवैध निर्माण करने पर ध्वस्तीकरण के साथ ही कड़ी कानूनी कार्रवाई की जाएगी।

शाह टाइम्स
आपके लोकप्रिय अखबार दैनिक शाह टाइम्स में विज्ञापन एवं समाचारों के लिए संपर्क करें।
प्रवेश सिंह दतानियां
जिला प्रभारी गौतमबुध नगर/खोड़ा
ए-37, सेक्टर-10, नोएडा, जनपद गौतमबुध नगर
9810967541, 8920145356
Email: parveshnoida@gmail.com
खबरें छुपाता नहीं, छापता है

डीएम व एसपी ने मेला स्थल पर चलाया सफाई अभियान

शाह टाइम्स संवाददाता

हापुड़। कार्तिक पूर्णिमा पर स्नान के बाद गंगा के घाटों की सफाई के लिए प्रशासन ने अभियान शुरू कर दिया है। गुरुवार को कई घाटों पर सफाई अभियान चलाया गया। डीएम और एसपी ने खुद हाथ में झाड़ू थामकर मेला स्थल पर साफ-सफाई में योगदान दिया। कार्तिक पूर्णिमा पर गढ़मुक्तेश्वर में मेले का आयोजन हुआ था जिसमें मेले में स्नान के बाद श्रद्धालु काफी कूड़ा गंगा तट पर छोड़ गए थे। इसी पर प्रशासन ने सफाई के लिए अभियान शुरू कराया है। डीएम अभिषेक पांडेय और एसपी कुंवर ज्ञानंजय सिंह ने हाथ मे झाड़ू थामकर सफाई गंदगी हटाने का काम किया। यह अभियान घाटों पर स्वच्छता बनाए रखने और गंगा को स्वच्छ रखने के संकल्प के तहत चलाया गया है, जिसमें अन्य

अधिकारी, कर्मचारी और नागरिक भी शामिल हुए। डीएम अभिषेक पांडेय ने कहा कि सफाई अभियान का उद्देश्य गंगा घाटों को साफ-सुथरा बनाना और लोगों में स्वच्छता के प्रति जागरूकता फैलाना है। एसपी कुंवर ज्ञानंजय सिंह ने कहा कि यह अभियान का उद्देश्य यह है कि घाटों को साफ रखा जा सके और श्रद्धालुओं को बेहतर सुविधा मिल सके। इस दौरान गढ़ गंगा मेले में रुके हुए श्रद्धालुओं ने डीएम व एसपी को मेले में बेहतर साफ सफाई, सुरक्षा एवं यातायात व्यवस्था सुगम रखने के लिए धन्यवाद दिया।

खेत में निकला विशालकाय अजगर, वीडियो वायरल

शाह टाइम्स संवाददाता

हापुड़। नगर कोतवाली क्षेत्र में गुरुवार को किसान के खेत में एक विशालकाय अजगर निकलने से ग्रामीणों में हड़कंप मच गया। विशालकाय अजगर को देखने के लिए लोगों की भीड़ इकट्ठा हो गई। अजगर निकालने की सूचना ग्रामीणों ने वन विभाग की टीम को दी। सूचना मिलने पर वन विभाग की टीम मौके पर पहुंची और कड़ी मशक्कत के बाद विशालकाय अजगर का सफल रेसक्यू कर उसे सुरक्षित जंगल में छोड़ दिया। इसके बाद ग्रामीणों ने राहत की सांस ली।

जानकारी के अनुसार नगर कोतवाली क्षेत्र के मोहल्ला शिवगढ़ी में किसान ने ज़ब अपने खेत में विशालकाय अजगर को रेंगते हुए देखा तो उनके होश उड़ गए। अजगर निकलने की सूचना मिलते ही ग्रामीणों की भीड़ अजगर को देखने के लिए जमा हो गई। अजगर निकालने की सूचना

ग्रामीणों ने वन विभाग की टीम को दी। सूचना मिलती ही वन विभाग की टीम भी मौके पर पहुंच गई और कड़ी मशक्क़त के बाद विशाल. काय अजगर का सफल रेस्क्यू किया। वन विभाग की टीम ने अजगर का रेसक्यू करने के बाद उसे सुरक्षित जंगल में छोड़ दिया। जिसके बाद ग्रामीणों ने राहत की सांस ली।

मोनाड विश्वविद्यालय समेत चार स्थानों पर ईडी की छापेमारी

शाह टाइम्स संवाददाता

हापुड़। ज़िलें में एक साथ चार स्थानों पर ईडी यानी प्रवर्तन निद. ेशालय की टीम की छापेमारी से हड़कंप मच गया। बताया जा रहा है कि फर्जी मार्कशीट के मामले में कमाए गए काले धन के संबंध में टीम दस्तावेजों को खंगालने के लिए आई थी। ईडी यानी प्रवर्तन निद. ेशालय की टीम ज़िलें में पहुंची जहाँ टीम ने गुरुवार को अनवरपुर स्थित मोनार्ड विश्वविद्यालय सहित चार स्थानों पर छापेमारी की। एक साथ चार स्थानों पर ईडी द्वारा की गई कार्रवाई से पूरे जिले में अफरा-तफरी का माहौल बन गया। ईडी की टीम ने मोनार्ड विश्वविद्यालय सहित अर्जुन नगर निवासी सनी कश्यप, रेलवे रोड निवासी इमरान और स्वर्ग आश्रम रोड स्थित एक व्यक्ति के यहां छापेमारी की। बताया जा रहा है कि फर्जी मार्कशीट के मामले में कमाए गए काले धन के संबंध में टीम दस्तावेजों को खंगालने के लिए आई थी। गौर तलब है कि कुछ दिन पूर्व एसटीएफ ने मोनार्ड विश्वविद्यालय में फर्जी डिग्री मामले का पर्दाफाश किया था। एसटीएफ ने इस मामले में मोनार्ड विश्वविद्यालय के मालिक बिजेंद्र हुड्डा सहित कई कर्मचारियों को गिरफ्तार किया था।

एसटीएफ की कई टीमे इस मामले में जांच कर रही हैं। ईडी यानी प्रवर्तन निदेशालय की टीम की छापेमारी से ज़िलें में हड़कंप मचा रहा। बताया जा रहा है कि ईडी की टीम ने फर्जी मार्कशीट के मामले में कमाए गए काले धन के मामले से

जुड़े अहम दस्तावेजों को खंगाला है। छापेमारी के दौरान किसी भी बाहरी व्यक्ति को अंदर आने की इजाजत नहीं थी। छापेमारी के दौरान घरों के बाहर भारी पुलिस बल तैनात रहा।

होटल से खाना खाकर आ रहे स्कूटी सवार युवक पर हमला

शाह टाइम्स संवाददाता

पिलखुवा। कोतवाली क्षेत्र के मोहल्ला लुहारान में बुधवार रात स्कूटी सवार एक युवक को बाइक सवार युवकों ने पहले टक्कर मारी। बाद में उसके सड़क पर गिरने पर उसके साथ मारपीट करते हुए उसे घायल कर दिया। पीड़ित युवक ने आरोपियों द्वारा होटल पर दी जा रही गाली-गलौच का विरोध किया था। पीड़ित ने कोतवाली में तहरीर दी है। कोतवाली में दी तहरीर में मोहल्ला अशोक नगर निवासी शिवम कश्यप ने बताया कि बुधवार रात करीब दस बजे वह तीन मूर्ति होटल पर खाना खाने गया था। वहां पर कुछ लोग गाली-गलौच कर रहे थे। उसने और होटल मालिक ने गाली-गलौच देने से मना कर दिया। इसके बाद सभी लोग होटल से बाहर आ गए थे। इसके बाद वह भी खाना खाकर स्कूटी पर सवार होकर अपने घर की ओर आ रहा था। मोहल्ला लुहारान में पहुंचने पर बाइक सवार तीन युवक मौके पर आए और उन्होंने उसकी स्कूटी में टक्कर मार उसे सड़क पर गिरा दिया। इसके बाद तीनों आरोपियों ने उसके साथ मारपीट कर दी। मारपीट में वह गंभीर रुप से घायल हो गया। शोर सुनकर रास्ते से निकल रहे लोगों को आता देख आरोपी जान से मारने की धमकी देकर फरार हो गए। पिलखुवा कोतवाली प्रभारी निरीक्षक श्यौपाल सिंह ने बताया कि तहरीर के आधार पर पुलिस ने मामले की जांच शुरू कर दी है।

एक नजर

किशोरी से छेड़छाड़ का आरोपी गिरफ्तार

शाह टाइम्स संवाददाता

हापुड़। थाना हापुड़ देहात पुलिस ने त्वरित कार्यवाही करते हुए किशोरी से छेड़छाड़ करने के मामले में फरार नामजद आरोपी युवक को गिरफ्तार कर सलाखों के पीछे भेज दिया है।

थानाध्यक्ष पटनीश कुमार ने बताया कि किशोरी के परिजनों द्वारा आरोपी युवक के खिलाफ छेड़छाड़ का मुकदमा दर्ज कराया गया था। परिजनों की तहरीर के आधार पर संबंधित मामले में आरोपी युवक के खिलाफ छेड़छाड़ का मुकदमा दर्ज किया गया था। मुकदमा दर्ज कर पुलिस आरोपी युवक की तलाश में जुट गई थी। गुरुवार को पुलिस ने किशोरी के साथ छेड़छाड़ करने के मामले में फरार चल रहे नामजद आरोपी नितिन उर्फ पप्पी पुत्र रामौतार सिंह निवासी ग्राम ततारपुर थाना हापुड देहात जनपद हापुड को उसके मस्कन से गिरफ्तार किया गया है एवं अग्रिम विधिक कार्यवाही की जा रही है। थाना अध्यक्ष ने बताया कि महिला संबंधी अपराधों को लेकर पुलिस सतर्क है। महिला संबंधी अपराध में लिप्त किसी भी व्यक्ति को बक्शा नहीं जाएगा।

चोरी की बाइक के साथ वाहन चोर गिरफ्तार

शाह टाइम्स संवाददाता

हापुड़। थाना बाबूगढ़ पुलिस ने चैकिंग के दौरान एक वाहन चोर को गिरफ्तार कर उसके कब्जे से थाना सिम्भावली क्षेत्र से चोरी की गई मोटर साइकिल व अवैध हथियार बरामद किया है। गूगल थाना प्रभारी निरीक्षक मुनीश प्रताप ने बताया कि हापुड़ पुलिस द्वारा जनपद में अपराध की रोकथाम एवं वाहन चोरों के विरूद्ध चलाये जा रहे अभियान के अन्तर्गत थाना थाना बाबूगढ़ पुलिस द्वारा ग्राम रसूलपुर नहर की सडक पर चेकिंग की जा रही थी। तभी पुलिस को एक बाइक सवार आता हुआ दिखाई दिया। पुलिस ने जब बाइक सवार को रुकने का इशारा किया तो वह पुलिस को देखकर भागने लगा। पुलिस टीम ने तुरंत घेराबंदी करते हुए बाइक सवार को दबोच लिया। पुलिस टीम द्वारा जब जांच पड़ताल की गई तो पता चला कि बाइक चोरी की है और बाइक सवार एक वाहन चोर है। पुलिस के मुताबिक वाहन चोर की पहचान शगुन पुत्र सुनील निवासी ग्राम शकपुर थाना बाबूगढ जनपद हापुड़ के रूप में हुई है। जिसके कब्जे से थाना सिम्भावली क्षेत्र से चोरी की गई मोटर साइकिल सीडी डॉन व एक अवैध तमंचा मय एक जिन्दा कारतूस 315 बोर बरामद हुआ है। थाना प्रभारी निरीक्षक ने बताया कि वाहन चोर को गिरफ्तार कर पुलिस द्वारा आगे की कार्रवाई की जा रही है।

लड़कियों व महिलाओं पर अश्लील फब्तियाँ कसने वाला गिरफ्तार

शाह टाइम्स संवाददाता

हापुड़। मिशन शक्ति अभियान के अन्तर्गत थाना पिलखुवा पुलिस की एन्टीरोमियो टीम ने लड़कियों व महिलाओं को देखकर अश्लील फब्तियाँ कसने वाले आरोपी मनचले युवक को गिरफ्तार किया है। थानाध्यक्ष श्योपाल सिंह ने बताया कि शासन के निर्देशों के क्रम में महिलाओं एवं बच्चियों के साथ घटित होने वाले अपराधों पर प्रभावी रोकथाम व महिला सुरक्षा एवं सशक्तिकरण हेतु चलाए जा रहे विशेष अभियान मिशन शक्ति फेज-5.0 के दृष्टिगत थाना पिलखुवा की एन्टीरोमियो टीम द्वारा लड़कियों व महिलाओं को देखकर अश्लील फब्तियाँ कसने वाले एक मनचले युवक को थाना क्षेत्र के रामलीला मैदान के गेट के पास से गिरफ्तार किया गया है। थाना अध्यक्ष ने पुलिस को शिकायत मिली थी कि मनचला युवक रास्ते में आती जाती महिलाओं और लड़कियों पर अश्लील फब्तीयां कसता था। शिकायत के आधार पर पुलिस ने कार्रवाई करते हुए मनचले युवक मदन पुत्र ओमप्रकाश निवासी ग्राम अचपलगढी थाना पिलखुवा जनपद हापुड को थाना क्षेत्र के रामलीला मैदान के गेट के पास से गिरफ्तार किया है। मनचले युवक को गिरफ्तार कर पुलिस द्वारा आगे की कार्रवाई की जा रही है।

महिला बस परिचालक ने युवक पर लगाया अभद्रता व पिटाई का आरोप

शाह टाइम्स संवाददाता

गढ़मुक्तेश्वर। गढ़ रोडवेज डिपों में तैनात महिला परिचालक ने बस में सवार एक यात्री पर पिटाई करने का आरोप लगाया है। पीड़िता ने कोतवाली में तहरीर देकर कार्रवाई करने की मांग की है। पुलिस ने तहरीर पर मामले की जांच शुरू कर दी है। हापुड़ के गांव गोयना निवासी रजनी ने बताया कि वह गढ़ रोडवेज डिपों में परिचालक के पद पर तैनात है। दो दिन पूर्व वह सवारी लेकर गढ़ मेले के लिए जा रहे थे। मेला होने के कारण बस स्टैंड कुछ दूरी पर बनाया हुआ था। इसके कारण सवारियों को वहां उतार दिया गया। इसी बात से गुस्साए बस में सवार एक यात्री युवक ने उनके साथ पिटाई कर दी। पीड़िता ने कोतवाली में तहरीर देकर कार्रवाई करने की मांग की है। पुलिस मामले की जांच कर रही है।

पुलिस कर्मियों पर हमला करने वाले आरोपियों को अदालत में पेश किया

शाह टाइम्स संवाददाता

गढ़मुक्तेश्वर। कार्तिक पूर्णिमा मेले से लौटने वाले श्रद्धालुओं की सुरक्षा के लिए यातयात व्यवस्था को देख रहे एक दरोगा समेत तीन पुलिस कर्मियों पर श्रद्धालुओं ने हमला बोल दिया। इस दौरान तीनों पुलिस कर्मी घायल हो गए। पुलिस ने मौके से पांच श्रद्धालुओं को हिरासत में लेकर कार्यवाही करते हुए अदालत में पेश कर दिया गया है।

गढ़ कोतवाली में तैनात उपनिरीक्षक गौरव कुमार, सचिन कुमार, उमंग कुमार मेला मार्ग पर यातायात व्यवस्था को सुचारू करा रहे थे। इसी दौरान एक कार को वहां से निकालने के दौरान एक श्रद्धालुओं के ट्रैक्टर को रोकने का प्रयास किया। इसी बात से नाराज ट्रैक्टर सवार ने पुलिस कर्मियों से गाली गलौज करने लगा। मना करने पर आरोपी ट्रैक्टर से नीचे उतर आया और हाथापाई शुरू कर दी। इस दौरान उसके कुछ साथी भी आ गए और उन्होंने भी तीनों पुलिस कर्मियों पर हमला कर घायल कर दिया। मामले की सूचना पर भारी पुलिस मौके पर पहुंच गई और मौके से पांच लोगों को हिरासत में लेकर अदालत में पेश कर दिया है।

शादी समारोह में जा रहे युवक से बदमाशों ने लूटी बाइक

शाह टाइम्स संवाददाता

पिलखुवा। कोतवाली क्षेत्र के गांव बड़ौदा हिंदवान में स्थित रेलवे फाटक के पास दो बदमाशों ने बुधवार रात बाइक सवार दो युवकों को रोक लिया। इससे पहले कि दोनों युवक कुछ समझ पाते, तब तक दोनों बदमाशों ने उनके साथ मारपीट करते हुए बाइक लूट ली और फरार हो गए। पीड़ित बाइक सवार युवक अपने दोस्त के साथ एक शादी समारोह में भाग लेने जा रहा था। नगर के गांव सरावा निवासी विकास बुधवार रात अपने दोस्त नीरज के साथ बाइक पर सवार होकर रिश्तेदार की एक शादी समारोह में भाग लेने के लिए रात करीब आठ बजे निकला था। जब वह गांव बड़ौदा हिंदवान के रेलवे फाटक से करीब 200 मीटर पहले पहुंचा तो घात लगाकर बैठे दो बदमाशों ने उनका रास्ता रोक लिया। इससे पहले कि दोनों युवक कुछ समझ पाते, तब तक दोनों बदमाशों ने उनके साथ मारपीट शुरू कर दी। विरोध करने पर उन्हें जान से मारने की धमकी दी और बाइक लूटकर फरार हो गए। किसी प्रकार पीड़ित ने यूपी-112 पर कॉल कर पुलिस को सूचना दी। लूट की सूचना मिलते ही पुलिस मौके पर पहुंची और बदमाशों की तलाश में कांबिंग की, लेकिन बदमाशों का कुछ पता नहीं लग सका। जिसके बाद पीड़ित ने पिलखुवा कोतवाली में तहरीर देकर कार्रवाई की मांग की। कोतवाली प्रभारी निरीक्षक श्यौपाल सिंह ने बताया कि पीड़ित की तहरीर पर पुलिस ने अज्ञात बदमाशों के खिलाफ मुकदमा दर्ज कर लिया है। जल्द ही बदमाशों को गिरफ्तार कर घटना का खुलासा किया जाएगा।

छेड़छाड़ कर महिला को घर में खींचने का आरोप

शाह टाइम्स संवाददाता

गढ़मुक्तेश्वर। नगर के मोहल्ला निवासी महिला ने बताया कि उसके पति बीमार चल रहे है। उनकी दवाई लेने के लिए वह बाजार में गई थी। तभी वहां रास्ते में एक युवक ने उसको रोक कर छेड़छाड़ की। पीड़िता ने विरोध किया तो आरोपी ने उसको पकड़ कर अपने घर में खींचने का प्रयास किया। पीड़िता ने कोतवाली में तहरीर देकर कार्रवाई करने की मांग की है। पुलिस ने मामले की जांच शुरू कर दी है।

मेले में गया परिवार, चोरों ने किया घर में हाथ साफ

शाह टाइम्स संवाददाता

गढ़मुक्तेश्वर। सिंभावली क्षेत्र के गांव खुड़लिया में मेले में गए परिवार के दो घरों का ताला तोड़ चोर हजारों की नकदी समेत लाखों का सामान चोरी कर ले गए। मेले से घर आने के बाद पीड़ित परिवार को मामले की जानकारी हो सकी। पीड़ितों ने थाने में तहरीर देकर कार्रवाई करने की मांग की है। पुलिस ने मामले की जांच शुरू की। गांव निवासी विकास ने बताया कि वह परिवार के साथ कार्तिक पूर्णिमा मेले में गए थे। उनके अलावा गांव निवासी राजकुमार भी परिवार के साथ मेले में गए थे। उन्होंने बताया कि उनको सूचना मिली की दोनों परिवार के घरों के ताले टूटे हुए है। सूचना पर वह घर पहुंचे तो देखा कि घर के कमरों के ताले भी टूटे पड़े थे और सामान बिखरा पड़ा था। विकास ने बताया कि उनके उनके घर से करीब दो लाख तीस हजार की नकदी समेत घरेलु सामान और जेवर चोरी कर ले गए। वहीं राजकुमार के घर से करीब छह हजार की नकदी समेत सोने चांदी के जेवर गैस सिलेंडर आदि ले गए है। पीड़ित लोगों ने पुलिस तहरीर दी। सीओ स्तुति सिंह ने बताया कि तहरीर पर मामले की जांच की जा रही है, जांच कर कार्रवाई अमल में लाई जाएगी।

युवती पर लगाया ब्लैक मेल करने का आरोप

शाह टाइम्स संवाददाता

गढ़मुक्तेश्वर। नगर के मोहल्ला निवासी एक युवक ने एक युवती पर सोशल मीडिया से हुई दोस्ती के बाद जबरन शादी के लिए ब्लैक मेल करने का आरोप लगाया है। पीड़ित का आरोप है कि शादी नहीं करने पर उसको झूठे मामले में जेल भिजवाने की धमकी दी जा रही है। मोहल्ला निवासी युवक ने बताया कि उसकी बात सोशल मीडिया के माध्यम से गाजियाबाद निवासी एक युवती से हो गई थी। करीब पांच माह से उसकी अब बात नहीं हो रही है, लेकिन युवती उस पर शादी के लिए दवाब बना रही है, जबकि उनके नाम के फर्जी दस्तावेज तैयार कर कोर्ट मैरिज करने की बात कर रही है। पीड़ित ने आरोप लगाया है कि युवती ने उसको शादी न करने पर जेल भिजवाने की धमकी दी है। पीड़ित ने कोतवाली में तहरीर देकर कार्रवाई करने की मांग की है। पुलिस मामले की जांच कर रही है।

मारपीट कर बाइक छीनने का आरोप

शाह टाइम्स संवाददाता

गढ़मुक्तेश्वर। हापुड़ नगर निवासी कासिम ने बताया कि वह अपनी नई बाइक लेकर अपनी बुआ के घर मिलने के लिए आया था। उसके बुआ के लड़के ने उसके साथ गाली गलौज की। उसने ऐसा करने से मना किया तो आरोपी ने उस पर हमला कर घायल करते हुए उसकी बाइक लेकर फरार हो गया। पीड़ित ने कोतवाली में तहरीर देकर कार्रवाई करने की मांग की है। पुलिस ने तहरीर पर मामले की जांच शुरू कर दी है।

उधार दी रकम मांगने पर देवरानी व परिजनों ने घर में घुसकर किया हमला

शाह टाइम्स संवाददाता

गढ़मुक्तेश्वर। बहादुरगढ़ क्षेत्र के गांव ढोलपुर निवासी लता तोमर ने बताया कि उसकी देवरानी बबीता ने कुछ दिन पूर्व उससे कुछ रुपये उधार लिए थे। दो दिन पूर्व वह अपने रुपये मांगने देवरानी के पास गई तो उसने गाली गलौज शुरू कर दी। उसके बाद जब वह घर वापस आई तो देवरानी का बेटा योगेश हाथ में चाकू लेकर आया और उसकी पुत्रवधू आरती पर हमला बोलकर घायल कर दिया। पीड़िता ने थाने में तहरीर देकर कार्रवाई करने की मांग की है। पुलिस ने तहरीर पर रिपोर्ट दर्ज कर आगे की कार्रवाई शुरू कर दी है।

किशोरी को बहला-फुसलाकर भगाने के मामले में चार गिरफ्तार

शाह टाइम्स संवाददाता

हापुड़। थाना हापुड़ देहात पुलिस ने किशोरी को बहला-फुसलाकर भगाने के मामले में एक महिला सहित चार सहयोगकर्ताओं को गिरफ्तार किया है। जबकि आरोपी अभी भी फरार है।

थाना प्रभारी निरिक्षक पटनीश कुमार ने बताया कि किशोरी के परिजनों द्वारा आरोपी युवक के खिलाफ किशोरी को बहला-फुसलाकर भगाने के मामले मुकदमा दर्ज कराया गया था। परिजनों की तहरीर के आधार पर संबंधित मामले में पुलिस ने मुकदमा दर्ज कर लिया था और पुलिस आरोपियों की तलाश में जुट गई थी। पुलिस ने किशोरी को बहला-फुसलाकर भगाने के

मामले में एक महिला सहित चार सहयोगकर्ताओं राबिया पत्नी शहजाद निवासी ग्राम मुरादपुर थाना हापुड देहात जनपद हापुड, वसीम पुत्र शाहबुद्दीन निवासी ग्राम मुरादपुर थाना हापुड देहात जनपद हापुड़, आजाद पुत्र छोटे निवासी ग्राम मुरादपुर थाना हापुड देहात जनपद हापुड और शानू पुत्र आस मौहम्मद निवासी गली नं-4 इस्लामनगर नूरानी मस्जिद के पास थाना कोतवाली जनपद ग़ाज़ियाबाद को उनके मस्कन से गिरफ्तार किया गया है जबकि मुख्य आरोपी अभी भी फरार है जिसकी पुलिस तलाश कर रही है जल्द ही उसे भी गिरफ्तार कर लिया जाएगा।

युवक की गोली मारकर दिनदहाड़े हत्या

मथुरा। मांट क्षेत्र में दिन दहाड़े युवक की गोली मार कर हत्या कर दी गई। हत्या के बाद क्षेत्र में तनाव की स्थिति है। सूचना मिलते ही आलाधिकारी मौके पर पहुंच गये। एसपी देहात सुरेश चंद रावत भी घटना स्थल पर पहुंचे और लोगों से बात की। सीओ मांट पूरे घटनाक्रम मामले की जांच कर रहे हैं। घटना के खुलासे के लिए पुलिस टीमों को लगाया गया है। फॉरेंसिक टीम को भी मौके पर बुला लिया गया। फॉरेंसिक टीम ने मौके से साक्ष संकलित किये। मांट में दिन दहाड़े युवक की गोली मारकर युवक की हत्या की घटना से क्षेत्र में सनसनी फैल गई। हमलावर मौके से फरार हो गए। घटना की जानकारी मिलते ही परिजन मौके पर पहुंच गए। युवक की हत्या से ग्रामीणों में नाराजगी है, मृतक युवक के परिजन ग्रामीणों के साथ सडक पर आ गये और सड़क पर जाम लगा दिया। गुरूवार को दिनदहाड़े मथुरा के थाना मांट क्षेत्र के अंतर्गत मांट वृदावन मार्ग पर राजकीय महाविद्यालय के समीप बाइक पर सवार युवक की गोली मारकर हत्या कर दी गई। युवक बाइक से जा रहा था। मांट राजा निवासी जगद. ीश उर्फ पप्पू पुत्र विजय सिंह गोली मारकर हत्या कर दी। जब इसकी सूचना मिली मौके पहुंची पुलिस ने शव के पास एक तमंचा बरामद किया। मोटरसाइकिल में भी तोडफोड की गई है। मौके पर पहुंचे सीओ आशीष शर्मा ने बताया कि परिजनों को जाम को खुलवाने के लिए समझाया जा रहा है। शव को पोस्टमार्टम के लिए भेजा जाएगा।

जनपद मथुरा के मांट में दिन के करीब ढाई बजे घटना हुई। मांट राजा का रहने वाला जगदीश उर्फ पप्पू जिसकी उम्र 21 वर्ष है। लोगों ने बताया है कि मोटरसाइकिल आई है। जिस पर दो पुरूष और एक महिला थे। इन लोगों ने गोली चलाई है। युवक को गोली लगी है। गोली लगने से युवक की मोटरसाइकिल अनियंत्रित हो कर ट्रेक्टर ट्राली से टकरा गई। युंवक की मौत हो गई है। जल्द ही घटना का खुलासा कर दिया जाएगा।

श्रद्धालुओं की मैक्स से ईटों से लदी ट्रैक्टर ट्राली टकराई

मथुरा। हरिद्वार से गंगास्नान कर लौट रही किशोरियों और युवतियों से भरी मैक्स गाड़ी गुरुवार तड़के हादसे का शिकार हो गई। नौहझील गौमत रोड स्थित बृजधाम फार्म हाउस के समीप सुबह लगभग छह बजे ईंटों से लदे ट्रैक्टर ट्रॉली ने ओवरटेक करने के प्रयास में पिकअप में जोरदार टक्कर मार दी। हादसे में 11 किशोरियों, तीन युवतियों और दो युवकों सहित 16 लोग घायल हो गए। टक्कर लगते ही मौके पर चीख पुकार मच गई।

ट्रैक्टर ट्राली चालक दुर्घटना के बाद वाहन सहित मौके से फरार हो गया। राहग. ीरों और पुलिस ने घायलों को एंबुलेंस की मदद से साम. ुदायिक स्वास्थ्य केंद्र नौहझील पहुंचाया, जहां चिकित्सकों ने गंभीर रूप से घायल चार किशोरियों दीक्षा (15), प्रभा (12), लक्ष्मी (15), खुशबू (12) और युवती राधा (20) निवासी नगला भूपसिंह, थाना मांट को प्राथमिक उपचार के बाद मथुरा रेफर कर दिया।वहीं, नगला भूपसिंह निवासी डॉली (17), पूजा (18), नीरज (32), दुर्गेश (17), काजल (15), रामकिशन (38), कोमल (12), निशा (14) और बिजौली निवासी गरिमा (15), विक्रम (23) व रचना (15) को प्राथमिक उपचार के बाद अस्पताल से छुट्टी दे दी गई। पुलिस ने बताया कि सभी श्रद्धालु कार्तिक पूर्णिमा पर गंगास्नान करने बुधवार को हरिद्वार गए थे। बुधवार रात लगभग साढ़े 8 बजे स्नान कर सभी अपने गांवों के लिए रवाना हुए थे। तड़के जब वे नौहझील क्षेत्र से गुजर रहे थे, तभी यह हादसा हो गया।

ईंटों से भरे ट्रैक्टर ट्रॉली की टक्कर से हादसा

थाना प्रभारी सोनू सिंह ने बताया कि ईंटों से भरे ट्रैक्टर ट्रॉली की टक्कर से यह हादसा हुआ है। फरार ट्रैक्टर ट्रॉली चालक की तलाश शुरू कर दी गई है। उन्होंने यह भी बताया कि अभी तक कोई तहरीर नहीं मिली है और तहरीर मिलने पर आवश्यक कार्रवाई की जाएगी।

सरधना में सड़क हादसा, दो की मौत

स्कूटी पर सवार थे तीन युवक, ट्रैक्टर ट्रॉली ने पीछे से मारी टक्कर, एक गंभीर घायल

- डाक्टरों ने गंभीर घायल को मेरठ किया रेफर
- ट्रैक्टर चालक फरार
- पुलिस ने की रिपोर्ट दर्ज

शाह टाइम्स संवाददाता

सरधना। गुरूवार दोपहर मेरठ-करनाल मार्ग पर बुबकपुर पुलिया के सामने पीछे से ट्रैक्टर टॉली के पीछे से घुसी स्कूटी पर सवार दो युवकों की दर्दनाक मौत हो गई। हादसे में तीसरा युवक गंभीर रूप से घायल हो गया, मौके पर पहुंची पुलिस ने शवों को पंचनामा भरते हुए पोस्टमार्टम के लिए भिजवा दिया। युवकों की मौत के बाद परि. जनों मे मातम का माहौल मच गया।

सरधना क्षेत्र के गांव पांचली बुजुर्ग निवासी हर्षित पुत्र रामबीर (20) नितिन पुत्र पवन व आयुष पुत्र अशोक (25) कंकरखेडा स्थित पॉलीटेक्निक दित्तीय वर्ष के छात्र थे। गुरूवार दोपहर तीनों स्कूटी पर सवार होकर गांव लौट रहें थे, मेरठ करनाल मार्ग स्थित बुबुकपुर गांव के सामने पुलिया के पास आगे चल रही ट्रैक्टर ट्रॉली ईंटों से भरी ने पीछे से टक्कर लग गई। टक्कर लगते ही स्कूटी सवार तीनों युवक गंभीर रूप से घायल हो गए वहां मौजूद राहग. ीरों व सूचना पर पुलिस ने घायलों का उपचार के लिए सरधना सीएससी में भर्ती कराया, जहां पर डाक्टर ने नितिन व हर्षित को मृत घोषित कर दिया। साथ ही गंभीर रूप से घायल आयुष को मेरठ रेफर कर दिया गया। जानकारी मिलते ही मौके पर पहुंचे थाना प्रभारी दिनेश प्रताप सिंह ने जानकारी जुटाई। हादसे के बाद ट्रैक्टर चालक मौके से फरार हो गया। पुलिस ने हादसे का शिकार दोनों युवकों के शव पोस्टमार्टम के लिए भिजवा दिया। जानकारी मिलते ही परिजन मौके पर पहुंचे, जिनका रो रोकर बुरा हाल था। पुलिस ने देर शाम तक इस मामले में रिपोर्ट दर्ज कर ली थी।

13 दिसम्बर को होगा राष्ट्रीय लोक अदालत का आयोजन

शाह टाइम्स संवाददाता

मेरठ। अपर जिला न्यायाधीश सचिव जिला विधिक सेवा प्राधिकरण रमेश कुशवाहा ने बताया कि 13 दिसम्बर को राष्ट्रीय लोक अदालत का आयोजन किये जाने हेतु निर्देशित किया गया है। उक्त के अनुपालन में जिला न्यायाधीश अध्यक्ष, मेरठ के मार्गदर्शन में विभिन्न न्यायालयो में लम्बित जोकि राष्ट्रीय न्यायिक डाटा ग्रिड पर अपलोड है आपराधिक शमनीय वाद, धारा 138 पराक्रम्य लिखित अधिनियम, बैंक वसूली वादो, मोटर दुर्घटना प्रतिकर याचिकाएं, श्रम विवाद, जल व विद्युत बिल अशमनीय वादों को छोड़कर, वैवाहिक विवाद विवाह विच्छेद तालाक को छोड़कर, भूमि अधिग्रहण वाद, वेतन सम्बन्धित विवाद एवं सेवानिवृति लाभो से सम्बन्धित विवाद, राजस्व वादो जनपद न्यायालय एवं उच्च न्यायालय में लम्बित मात्र, सिविल वादो किराया, सुखाधिकार, व्यादेश, विशिष्ट अनुतोष वाद, प्रीलिटीगेंशन वाद व दीवानी व सुलह समझौते सुने जाऐंगे। उन्होंने जनता से अपील की है कि समय से पहुंचकर इसका लाभ उठाए।

सरधना में माता मरियम मेले की तैयारियों को लेकर सीओ, थाना प्रभारी, ईओ व पूर्व चेयरमैन ने किया निरीक्षण

शाह टाइम्स संवाददाता

सरधना। आगामी माता मरियम मेले की तैयारियों को लेकर बुधवार को पुलिस प्रशासन और नगर पालि. का प्रशासन ने संयुक्त रूप से मेले स्थल का निरीक्षण किया। इस मौके पर सीओ सरधना आशुतोष कुमार, थाना प्रभारी निरीक्षक दिनेश कुमार सिंह, नगर पालिका सरधना की अधिशासी अधिकारी (ईओ) दीपिका शुक्ला और पूर्व चेयरमैन निजाम अंसारी मौजूद रहे।

निरीक्षण के दौरान अधिकारियों ने मेले स्थल पर सुरक्षा व्यवस्था, यातायात नियंत्रण, पार्किंग व्यवस्था, स्वच्छता, बिजली-पानी की आपूर्ति और प्रकाश व्यवस्था का बारीकी से जायजा लिया। सीओ आशुतोष कुमार ने पुलिस टीम को निर्देश दिए कि मेले के दौरान सुरक्षा के पुख्ता इंतजाम किए जाएं और भीड़ नियंत्रण के लिए अतिरिक्त पुलिस बल की तैनाती की जाए। थाना प्रभारी दिनेश कुमार सिंह ने बताया कि श्रद्धालुओं की सुविधा के लिए पुलिस की विशेष टीमें लगाई जाएंगी और मेले क्षेत्र में सीसीटीवी कैमरे से निगरानी रखी जाएगी। वहीं ईओ दीपिका शुक्ला ने बताया कि पालिका द्वारा मेले से पूर्व पूरे क्षेत्र की सफाई व्यवस्था को बेहतर किया जा रहा है। अस्थायी शौचालय, पेयजल टैंक और प्रकाश व्यवस्था के कार्य तेजी से कराए जा रहे हैं। पूर्व चेयरमैन निजाम अंसारी ने कहा कि माता मरियम मेले में हर वर्ष हजारों की संख्या में श्रद्धालु आते हैं, इसलिए इस बार सभी विभाग मिलकर व्यवस्था को और अधिक सुदृढ़ बना रहे हैं ताकि श्रद्धालुओं को किसी प्रकार की असुविधा न हो।

मनीषा अहलावत ने सर्किट हाऊस में सुनीं महिलाओं की समस्या

शाह टाइम्स संवाददाता

मेरठ। सर्किट हाऊस में सदस्या राज्य महिला आयोग मनीषा अहलावत द्वारा महिलाओं से संबंधित मामलों में जनसुनवाई की गई। जनसुनवाई में पुलिस से संबंधित कुल 9 प्रकरण प्राप्त हुये। जनसुनवाई के दौरान मनीषा अहलावत सदस्या राज्य महिला आयोग द्वारा संबंधित अधिकारी को प्रार्थना पत्र पर तत्काल निस्तारण हेतु निर्देशित किया गया।

सदस्या ने कहा कि सभी अधिकारी महिलाओं की समस्याओं का समाधान प्राथमिकता पर करें, जन सुनवाई के दौरान उन्होंने महिलाओं से कहा कि वह खुलकर अपनी बात रखें। उन्होंने कहा कि पुलिस अधिकारी महिला उत्पीड़न से संबंधित घटनाओं का संज्ञान प्राथमिकता पर लेते हुये त्वरित कार्यवाही करें।

इस अवसर पर मुख्य चिकित्सा अधिकारी डॉ. अशोक कटारिया, पीडीडी आरडीए सुनील कुमार सिंह, एसआई महिला थाना राखी शर्मा, जिला प्रोबेशन अधिकारी अनुपम यादव, जिला मिशन कार्डिनेटर महिला एवं बाल विकास विभाग खुशबू शर्मा व विभिन्न विभागों के अधिकारी व कर्मचारी उपस्थित रहे।

फलावदा के जंगल में चोरों ने नलकूपों पर लगे ट्रांसफार्मर में की चोरी

कई किसानों को सिंचाई करने में हुई परेशानी, थाने में की शिकायत

शाह टाइम्स संवाददाता

फलावदा। अज्ञात चोरों ने जंगल में स्थित कई किसानों की नलकूपों पर लगे विद्युत ट्रांसफार्मरों से एलटी विद्युत लाइन काटकर चोरी कर ले गए हैं। जिससे आधा दर्जन किसानों की बिजली बंद होने से खेतों की सिंचाई नहीं हो सकी। मामले की जानक. ारी मिलते ही थाना प्रभारी ब्रह्मकुमार कुमार त्रिपाठी ने घटना स्थल पर पहुंच कर मामले की जांच में जुट गए हैं।

घटना के संबंध में पीड़ित किसान के भाई राजू सैनी सहित किसानों ने थाना पुलिस को तहरीर देकर घटना के खुलासों की मांग रखी है। पीड़ित किसानों ने थाने में पुलिस को तहरीर देकर बताया कि मंगलवार देर रात गडीना मार्ग पर स्थित अज्ञात चोरों ने कस्बा निवासी कौशर सईद की ट्यूबवैल से महेश सैनी, शाहिद व इरफान की ट्यूबवैल तक आधा दर्जन खम्बो से तीन सौ मीटर एलटी विद्युत लाइन चोरी कर ले गए हैं। जिससे किसानों को बहुत भारी परेशानी का सामना उठाना पड़ रहा है। इस संबंध में थाना प्रभारी ब्रह्मकुमार त्रिपाठी का कहना है कि मामले की जांच के लिए वह घटना स्थल पर गए थे। अज्ञात चोरों को तलाश किया जा रहा है जल्द ही घटना का खुलासा किया जाएगा।

राकेश मसाला ने ऋतिक रोशन को बनाया ब्रांड एम्बेसडर

शाह टाइम्स संवाददाता

मेरठ। राकेश मसाला ने घोषणा की है कि ऋतिक रोशन अब इसके आधिकारिक ब्रांड एंबेसडर होंगे। इस ऐतिहासिक साझेदारी के साथ, ब्रांड अपने पांच दशकों के उत्तम स्वाद को भारत के सबसे प्रिय सितारों में से एक के आकर्षण के साथ जोड़ता है। 1975 में एसपी चौधरी द्वारा केवल दो उत्पादों के साथ स्थापित राकेश मसाला आज एक घरेलू नाम बन चुका है, जिसके पास 80 से अधिक उत्पाद हैं। राकेश मसाला के निदेशक अजय कुमार ने कहा, ऋतिक गर्म जोशी और विश्वसनीयता का एक अनोखा संगम हैं, उनका जुड़ाव हमारे टैगलाइन 'स्वाद जो रह जाए याद' को और भी मजबूत बनाता है। दशकों से हमने लाखों उपभोक्ताओं का भरोसा जीता है, और यह साझेदारी उसी विरासत का उत्सव है।

शोभित विवि ने अपनी शिक्षिका इकरा रसीद को एलएलएम में स्वर्ण पदक प्राप्ति पर दी बधाई

शाह टाइम्स संवाददाता

मेरठ। शोभित विश्वविद्यालय ने कानून विभाग की सहायक प्रोफेसर सुश्री इकरा रसीद को एल.एल.एम. में स्वर्ण पदक प्राप्त करने पर हार्दिक बधाई एवं शुभकामनाएं दी हैं। उन्हें यह प्रतिष्ठित सम्मान उत्तर प्रदेश सरकार के कैबिनेट मंत्री अरविंद यादव द्वारा प्रदान किया गया।

कुलपति प्रो. वी.के. त्यागी ने कहा, सुश्री इकरा रसीद की यह उपलब्धि उनकी मेधा, कड़ी मेहनत और समर्पण का प्रतीक है। विश्व. विद्यालय परिवार उनकी इस सफलता पर गर्व अनुभव करता है। हम उनके उज्जवल भविष्य की कामना करते हैं और आशा करते हैं कि वे आगे भी ऐसी उपलब्धियां हासिल करती रहेंगी। कानून विभाग के समस्त संकाय सदस्यों एवं विश्व विद्यालय परिवार ने सुश्री रसीद को इस उल्लेखनीय उपलब्धि के लिए सभी ने बधाई दी है।

सोफिया के बाद ममदानी ने लहराया भारतीय परचम

शाह टाइम्स संवाददाता

मेरठ। भारत और भारत के मुसलमानों को कोई कितना भी कोस ले लेकिन एक शायर की पक्ति की कुछ ऐसी हस्ती है हमारी जो मिटाए नहीं मिटती। ऑपरेशन सिंदूर में सोफिया कुरैशी ने पाकिस्तान के दांत खट्टे किये थे। अब भारतीय मूल के ममदानी ने डोनालड ट्रंप को शिकस्त देते हुए न्यूयॉर्क शहर का मेयर चुनाव जीता है। उन्होंने ट्रंप के समर्थक को भारी मतो से हराया है। यहीं नहीं दो अन्य भारतीय मुस्लिम भी निर्वाचित हुए है। भारत की प्रतिभा का दुनिया ने हमेशा लोहा माना है। ईश्वर करे कि यह क्रम आगे भी चलता रहे।

भातखंडे संस्कृति विश्वविद्यालय श्रृंखला प्रस्तुति का आयोजन

तबला वादक फारूक लतीफ खान ने दी बेहतरीन प्रस्तुति

- सेंट जेवियर्स वर्ल्ड स्कूल में हुआ कार्यक्रम
- विद्यार्थियों ने भारतीय संगीत को गहराई से समझा

शाह टाइम्स संवाददाता

सरधना। सेंट जेवियर्स वर्ल्ड स्कूल, सरधना में गुरुवार को SPIC MACAY सोसाइटी फॉर द प्रमोशन ऑफ इंडियन क्लासिकल म्यूजिक एंड कल्चर अमंग यूथ के तत्वावधान में भातखंडे संस्कृति विश्वविद्यालय श्रृंखला प्रस्तुति का भव्य आयोजन किया गया। कार्यक्रम में देश के सुप्रसिद्ध तबला वादक फारूक लतीफ खान ने अपनी अद्भुत संगत और कौशलपूर्ण प्रस्तुति से विद्यार्थियों, शिक्षकों और अतिथियों को मंत्रमुग्ध कर दिया। तबले की विविध तालों, बंदिशों एवं लयों की अनूठी प्रस्तुति के माध्यम से कलाक. ार ने भारतीय शास्त्रीय संगीत की समृद्ध परंपरा का अद्भुत परिचय कराया। कार्यक्रम के दौरान फारूक लतीफ खान ने विद्यार्थियों को भारतीय संगीत की बारीकियों और उसकी आध्यात्मिक गहराई को समझाते हुए भारतीय सांस्कृतिक धरोहर से जुड़ने का संदेश भी दिया। विद्यालय प्रबंधन ने SPIC MACAY जैसे सांस्कृतिक संगठनों द्वारा विद्यालयों में भारतीय कला और संगीत के प्रसार हेतु किए जा रहे प्रयासों की सराहना की। प्रबंधन ने कहा कि ऐसे कार्यक्रम विद्यार्थियों को अपनी जड़ों से जोड़ने तथा भारतीय संस्कृति के प्रति सम्मान भाव विक. सित करने में अत्यंत महत्वपूर्ण हैं। कार्यक्रम में मुख्य रूप से विद्यालय के डायरेक्टर ठाकुर प्रीतिश कुमार सिंह, मैनेजर शालविक जैन, शिवानी जैन, तथा प्रधानाचार्य डॉ. रोहित मेहरा उपस्थित रहे। सभी ने कलाकार का सम्मान करते हुए उनके उत्कृष्ट योगदान के लिए आभार व्यक्त किया।

घर में घुसकर फायरिंग करने वाले पुलिस ने भेजे जेल

शाह टाइम्स संवाददाता

जानी खुर्द। बुधवार को जानी थाना क्षेत्र के गांव किठोली में एक व्यक्ति के घर पर कुछ आरोपियों ने घर में घुसकर फायरिंग कर दी थी जिसमें परिवार वालों ने किसी तरह जान बचाई सूचना पाकर पहुंची थाना पुलिस ने आरोपियों की धर पकड़ के लिए दबिश दी लेकिन आरोपी फरार होने में कामयाब हो गए।

अंकित पुत्र कृष्ण पाल ने जानी थाने में चार व्यक्तियों के खिलाफ मुकदमा पंजीकृत कराया था वहीं गुरुवार को थाना प्रभारी निरीक्षक के नेतृत्व में सुभारती चौकी इंचार्ज ने मुखबिर की सूचना पर दो आरोपियों को किठौली संपर्क मार्ग पर चेकिंग के दौरान दबोच लिया, जहां उनके पास से एक पिस्टल व जिंदा कारतूस बरामद हुए आरोपियों की पहचान प्रेम प्रकाश पुत्र जग रोशन, प्रिंस पुत्र रिशिपाल निवासी किठौली के रूप में हुई। आरोपियों को जानी थाना पुलिस ने चालान कर जेल भेज दिया। पुलिस ने बताया कि बाकी फरार आरोपी भी जल्द पकड़े जाएंगे।

अवैध रूप से संचालित फैक्ट्री से बफावत गांव का जल हो रहा प्रदूषित

गांव के लोगों में पनप रहा कैंसर, कई लोगों की हो चुकी है मौत

शाह टाइम्स संवाददाता

मोदीपुरम। थाना दौराला क्षेत्र अंतर्गत बफावत गांव में अवैध रूप से संचालित हो रही फैक्ट्री के जहरीले पानी से गांव का जल पूरी तरीके से प्रदूषित हो चुका है। गांव के लोगों में प्रदूषित जल के चलते कैंसर जैसी भयंकर बीमारी पनप रही है। इसका शिकार कई लोग हो चुके हैं वहीं दर्जनों लोग कैंसर की लड़ाई लड़ रहे है। बावजूद इसके प्रशासन और संबंधित विभाग आंखे मूंद कर बैठा है। ग्रामीणों का कहना है कि विभाग को इसके बारे में सूचित किया गया है लेकिन अभी तक प्रशासन और संबंधित विभाग की ओर से कोई कार्रवाई नहीं की गई है।

बफावत गांव के बाहरी हिस्से में शहद बनाने की अवैध फैक्ट्री संचालित हो रही है। फैक्ट्री का संचालन गांव के ही शैलेंद्र सिंह, पारखी सिंह और सुखदेव कर रहे हैं। ग्रामीणों का कहना है कि फैक्ट्री के बाहर किसी प्रकार का बोर्ड या साइन नहीं लगा है। फैक्ट्री के अंदर पेस्टिसाइड के माध्यम से शहद तैयार किया जा रहा है, जिससे निकलने वाले जहरीले रसायन व पानी को पाइपों के माध्यम से गांव के तालाब में छोड़ा जा रहा है। इस प्रदूषित पानी के चलते गांव का पीने योग्य पानी भी प्रदूषित हो चुका है। धीरे-धीरे लोगों में कैंसर जैसी भयंकर बीमारी पनप रही है। इस बीमारी के चलते गांव के ही मास्टर नेपाल सिंह की एक हफ्ते पहले ही मृत्यु हुई है। इसके अलावा करण सिंह, रेखा देवी और अतेन्द्र सिंह इस भयंकर बीमारी से लड़ रहे हैं। ग्रामीणों ने बताया कि संबंधित विभाग को भी इसकी जानकारी दी गई है लेकिन किसी भी प्रकार की कोई कार्रवाई अभी तक फैक्ट्री के खिलाफ नहीं की गई।

किसान ने लापता पत्नी को बरामद करने की लगाई गुहार

शाह टाइम्स संवाददाता

फलावदा। थाना क्षेत्र के गांव सकोती से लापता हुई किसान की पत्नी तीन सप्ताह पूर्व लापता हो गई थी। घटना के संबंध में पीड़ित किसान ने थाने पर तहरीर देकर पत्नी को बरामद करने की गुहार लगाई थी लेकिन पुलिस आज तक लापता महिला का कोई सुराग नहीं लग सकी। इस घटना के संबंध में पीड़ित किसान राजेंद्र पुत्र संगत सिंह निवासी सकोती ने बुधवार को जनसुनवाई पोर्टल के माध्यम से मुख्यमंत्री के नाम प्रार्थना पत्र भेजा है।

जिसमें उसने बताया कि दि 17 अक्टूबर को प्रात: 10 बजे उसकी 60 वर्षीय पत्नी अमलेश देवी उस समय लापता हो गई थी जब वह खेत पर काम करने गया था। और अपना मोबाइल साथ ले गई। पीड़ित किसान जब घर आया तो उसकी पत्नी वहां नहीं मिली तथा देर शाम तक वह अपने घर नहीं पहुंची तो पीड़ित द्वारा पत्नी को अपने रिश्तेदारियों व अन्य जगह तलाश करने का काफी प्रयास किया लेकिन उसका कोई सुराग नहीं लग सका। पीड़ित किसान द्वारा जब रिश्तेदारियों में तलाश करने के बाद जब अपने घर आया तो गांव के लोगों ने बताया कि उसकी पत्नी को दो अज्ञात व्यक्ति अपने साथ ले गए हैं पीड़ित को डर है कि उसकी पत्नी अमलेश का अज्ञात लोगों द्वारा अपने साथ ले गए हैं वह उसकी कभी भी हत्या कर सकते हैं। थाना प्रभारी ब्रह्मकुमार त्रिपाठी का कहना है कि किसान की पत्नी जमीनी विवाद के कारण अपने पुत्र के साथ कहीं पर रह रही है उसे बरामद करने के लिए मामले की जांच चल रही है।

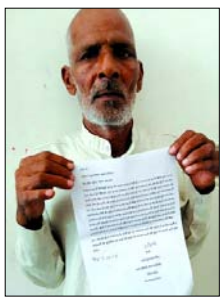

गुरू तेग बहादुर पब्लिक स्कूल में 10 नवम्बर से प्रवेश प्रक्रिया शुरू

शाह टाइम्स संवाददाता

मेरठ। कैंट स्थित गुरू तेग बहादुर पब्लिक स्कूल में सत्र 2026-27 के लिए प्रवेश हेतु पंजीकरण 10 नवम्बर से प्रारंभ होंगे। प्रधानाचार्य डॉ. कर्मेन्द्र सिंह ने बताया कि पंजीकरण शुल्क 1000 रहेगा। नर्सरी में प्रवेश के लिए बच्चे की आयु 3 वर्ष तथा कक्षा 1 के लिए 31 मार्च 2026 तक 5 वर्ष 10 माह से 7 वर्ष के बीच होनी चाहिए। ऑनलाइन पंजीकरण gtbps-online पर किया जा सकेगा, जबकि ऑफलाइन फार्म स्कूल के फ्रंट डेस्क से सुबह 9 बजे से दोपहर 1 बजे तक उपलब्ध रहेंगे। आवेदन के साथ जन्म प्रमाणपत्र, आधार कार्ड, फोटो और आवश्यक प्रमाण पत्र जमा करने होंगे। नर्सरी, एलकेजी और यूकेजी में बिना परीक्षा प्रवेश होगा, जबकि ऊंची कक्षाओं के लिए परीक्षा की तिथि अभिभावकों को फोन या एसएमएस से दी जाएगी। विद्यालय में प्रतिभाशाली, खिलाड़ियों, सिबलिंग्स और रक्षा बल पृष्ठभूमि के छात्रों को वरीयता व छात्रवृत्ति दी जाएगी।

स्पेनिश व्यापार प्रतिनिधिमंडल ने नमो भारत कॉरिडोर का किया दौरा

- प्रतिनिधिमंडल दुहाई डिपो नमो भारत स्टेशन से ट्रेन में सवार होकर विभिन्न स्टेशनों से गुजरा

शाह टाइम्स संवाददाता

मेरठ। एक उच्च-स्तरीय स्पेनिश व्यापार प्रतिनिधिमंडल ने बृहस्पतिवार को दिल्ली-मेरठ नमो भारत कॉरिडोर का दौरा किया। प्रतिनिधिमंडल के साथ एनसीआरटीसी के वरिष्ठ अधिकारी भी मौजूद रहे। यह दौरा गाजियाबाद के दुहाई स्थित अत्याधुनिक नमो भारत डिपो से शुरू हुआ, जहां प्रतिनिधियों को नमो भारत सेवाओं की विश्वसनीयता और परिचालन दक्षता सुनिश्चित करने के लिए अपनाई गई उन्नत रख रखाव सुविधाओं और प्रक्रियाओं का अवलोकन कराया गया।

इसके बाद प्रतिनिधिमंडल दुहाई डिपो नमो भारत स्टेशन से नमो भारत ट्रेन में सवार हुआ और कॉरिडोर के विभिन्न स्टेशनों से होकर गुजरा। यात्रा के दौरान, प्रतिनिधियों को ट्रेन के यात्री-केंद्रित डिजाइन और इसकी आधुनिक सुविधाओं के बारे में जानकारी दी गई। उन्होंने इस नए जमाने के यात्रा मोड में सहज क्षेत्रीय यात्रा के अनुभव की सराहना की। आनंद विहार नमो भारत स्टेशन पर प्रतिनिधिमंडल को स्टेशन के डिजाइन और एनसीआरटीसी द्वारा अन्य परिवहन प्रणालियों के साथ मल्टी-मॉडल इंटीग्रेशन (एमएमआई) सुनिश्चित करने के लिए की गई पहलों के बारे में जानकारी दी गई। इस एकीकरण का उद्देश्य व्यापक मोबिलिटी नेटवर्क में सुगम कनेक्टिविटी और यात्री अनुभव को बेहतर बनाना है। स्टेशनों के दौरे के बाद, प्रतिनिधिमंडल एनसीआरटीसी कॉर्पोरेट कार्यालय, गतिशक्ति भवन पहुंचा, जहां उन्होंने एनसीआरटीसी नेतृत्व टीम के साथ बातचीत की। प्रतिनिधियों का स्वागत किया गया और एनसीआरटीसी के प्रबंध निदेशक शलभ गोयल ने एक संबोधन दिया। स्पेनिश प्रतिनिधिमंडल ने भारत में अपनी तरह की इस पहली क्षेत्रीय परिवहन प्रणाली के कार्यान्वयन के लिए एनसीआरटीसी द्वारा अपनाए जा रहे अभिनव दृष्टिकोण की सराहना की। एनसीआरटीसी के वरिष्ठ अधिकारियों ने नमो भारत पर एक विस्तृत प्रस्तुति दी, जिसमें परियोजना का अवलोकन, प्रयुक्त तकनीकें, भविष्य के अवसर और कार्यान्वयन के दौरान अपनाई गई सर्वोत्तम प्रथाओं पर प्रकाश डाला गया। पूरे दौरे के दौरान, प्रतिनिधिमंडल ने एनसीआरटीसी द्वारा कार्यान्वित परिवर्तनकारी गतिशीलता पहलों में गहरी रुचि दिखाई। उन्होंने परियोजना में सुरक्षा, परिचालन उत्कृष्टता, आधुनिक प्रौद्योगिकी एकीकरण पर जोर देने और भारत में स्थायी, यात्री-अनुकूल क्षेत्रीय गतिशीलता को आकार देने में इसके योगदान की सराहना की।

संक्षिप्त खेल समाचार

ध्रुव का नाबाद शतक, भारत 'ए' 255 पर सिमटा

बेंगलुरु, वार्ता। ध्रुव जुरेल (नाबाद 132) की शतकीय पारी के दम पर भारत ए गुरुवार को दूसरे अनौपचारिक टेस्ट के पहले दिन का 255 रन के सम्मानजनक स्कोर पर सिमट गया। यहां दक्षिण अफ्रीका ए टीम ने टॉस जीतकर पहले क्षेत्ररक्षण का फैसला किया। बल्लेबाजी करने उतरी भारत ए की शुरुआत खराब रही और उसने नियमित अंतराल पर एक के बाद एक विकेट गंवाये। भारत ए का पहला विकेट दूसरे ओवर में अभिमन्यु ईश्वरन (शून्य) के रूप में गिरा। इसके बाद बल्लेबाजी करने आये साई सुदर्शन ने केएल राहुल के साथ पारी को संभालने का प्रयास किया। 16वें ओवर में टियान वैन वुरेन ने केएल राहुल (19) को आउटकर भारत को दूसरा झटका दिया।

दीप्ति, लैनिग और सोफी के रिलीज होने की संभावना

मुंबई, वार्ता। चूंकि पांचों टीमें गुरुवार को अपनी रिटेंशन सूची की घोषणा करने वाली हैं, इसलिए कुछ बड़े नाम-जिनमें दीप्ति शर्मा, मेग लैनिग, सोफी एक्लेस्टोन और अमेलिया केर शामिल हैं - के इसमें शामिल होने की संभावना नहीं है। आगामी महिला प्रीमियर लीग मेगा नीलामी से पहले, प्रत्येक टीम अधिकतम पांच रिटेंशन कर सकती है। इन रिटेंशन में अधिकतम तीन भारतीय कैप्ड खिलाड़ी, दो विदेशी खिलाड़ी और दो भारतीय अनकैप्ड खिलाड़ी शामिल हो सकते हैं। अगर कोई फ्रेंचाइजी पांच खिलाड़ियों को रिटेन करना चाहती है, तो उनमें से एक खिलाड़ी अनकैप्ड खिलाड़ी होना चाहिए, जैसा कि नीचे मुंबई इंडियंस और दिल्ली कैपिटल्स के मामले में देखा जा सकता है।

भारत ने चौथा टी-20 जीता

- **ऑस्ट्रेलिया को उसके घर में सबसे बड़े अंतर से हराया, टीम इंडिया ने सीरीज में 2-1 की बढ़त बनाई**
- **टी-20 अंतर्राष्ट्रीय के दूसरे सबसे छोटे स्कोर पर ऑस्ट्रेलिया ऑलआउट, सुंदर-शिवम दुबे व अक्षर पटेल चमके**

गोल्ड कोस्ट, वार्ता। भारत ने चौथे टी-20 मैच में ऑस्ट्रेलिया को 48 रन से हरा दिया। यह इंडिया की ऑस्ट्रेलिया के खिलाफ उसके घर में सबसे बड़ी जीत है। पिछला रिकार्ड 37 रन का है, जो भारत ने 2016 में एडिलेड में बनाया था।

गोल्ड कोस्ट में गुरुवार को 168 रन का टारगेट चेज कर रही ऑस्ट्रेलिया 18.2 ओवर में 119 रन पर ऑलआउट हो गई। वाशिंगटन सुंदर ने 3 रन देकर 3 विकेट झटके। अक्षर पटेल और शिवम दुबे को 2-2 विकेट मिले। टॉस हारकर बैटिंग कर रही भारतीय टीम ने 20 ओवर में 8 विकेट पर 167 रन बनाए। शुभमन गिल ने सबसे ज्यादा 46 रनों की पारी खेली। उन्होंने अभिषेक शर्मा के साथ 56 रनों की ओपनिंग साझेदारी की। कप्तान सूर्यकुमार यादव 20 और शिवम दुबे 22 रन बनाकर आउट हुए। ऑस्ट्रेलिया के नाथन एलिस और एडम जम्पा ने 3-3 विकेट झटके। जैवियर बार्टलेट और मार्कस स्टोयनिस को एक-एक विकेट मिला। अक्षर पटेल ऑलराउंडर अक्षर पटेल प्लेयर ऑफ द मैच चुने गए। उन्होंने भारतीय पारी के आखिरी ओवर्स में 11 बाल पर एक चौके और एक छक्के के सहारे नाबाद 21 रन की पारी खेली। इस पारी ने टीम का स्कोर 167 रन तक पहुंचा दिया।

फिर गेंदबाजी में मैथ्यू शार्ट (25 रन) और जोश इंग्लिस (12 रन) को आउट करके ऑस्ट्रेलिया पर शुरुआती दबाव बनाया।

उन्होंने 4 ओवर्स की गेंदबाजी में 20 रन दिए। भारत ने 2-1 की बढ़त बनाई इस जीत के साथ ही भारतीय टीम ने 5 मैचों की टी-20 सीरीज में 2-1 की बढ़त हासिल कर ली है। सीरीज का पहला मुकाबला बेनतीजा रहा था। ऑस्ट्रेलिया ने दूसरे मैच को जीतकर 1-0 की बढ़त ली थी। उसके बाद भारत ने तीसरे मैच में जीत दर्ज करके 1-1 की बराबरी हासिल की थी।

मैच के बाद अक्षर पटेल बोले कि टीम के लिए योगदान देकर खुश हूं प्लेयर ऑफ द मैच अक्षर पटेल ने कहा किटीम के लिए योगदान देकर खुश हूं। मेरे पास विकेट भांपने का समय था। साथियों ने बताया था कि पिच आसान नहीं है और गेंद रुक कर आ रही है। इसीलिए मैंने इंतजार किया और शार्ट खेले।

उन्होंने कहा कि बतौर बालर यही सोचता हूं कि बैटर का मजबूत पक्ष क्या है। मेरी योजना यही रहती है कि अगर बैटर मुझे हिट करे तो मैं गुड लेंथ एरिया के आसपास गेंद डालूं। और अगर वह स्वीप का प्रयास करते हैं तो फुलर लेंथ गेंद डालूं।

गेंदबाजों ने परिस्थितियों के अनुसार खुद को अच्छी तरह से ढाला: कप्तान

करारा, वार्ता। भारतीय कप्तान सूर्यकुमार यादव ने ऑस्ट्रेलिया के खिलाफ चौथा टी-20 जीतने और सीरीज में 2-1 की बढ़त बनाने का श्रेय गेंदबाजों को देते हुए गुरुवार को कहा कि गेंदबाजों ने परिस्थितियों के अनुसार खुद को अच्छी तरह से ढाला। सूर्यकुमार ने मैच के बाद प्रेजेंटेशन में कहा कि सभी बल्लेबाजों को इसका श्रेय जाता है।

शुभमन और अभिषेक ने अच्छी शुरुआत दिलाई और बाद में आने वाले सभी बल्लेबाजों ने अपना योगदान दिया तो मुझे लगता है कि बल्लेबाजों की ओर से यह एक कम्पलीट टीम एफर्ट था। ड्यू पड़ रही थी, लेकिन गेंदबाजों ने परिस्थितियों के अनुसार खद को अच्छी तरह से ढाला। हमेशा ऐसे गेंदबाजों का टीम में होना अच्छा होता है जो जरूरत पड़ने पर कुछ ओवर डाल सकें। अंतिम मैच के लिए काफी उत्सुक हूं। प्लेयर ऑफ द मैच बने अक्षर पटेल ने कहा कि मैं नंबर सात पर बल्लेबाजी के लिए गया और मेरे पास विकेट भांपने का समय था, साथी बल्लेबाज ने बताया कि पिच बल्लेबाजी के लिए आसान नहीं है और गेंद रुक कर आ रही है। टीम की जरूरत के हिसाब से खेलने पर मेरा ध्यान रहता है कोई मेरी पसंद का नंबर नहीं है मैं बस टीम के लिए

योगदान देकर खश हूं। बतौर गेंदबाज मैं यही सोचता हूं कि बल्लेबाज का मजबूत पक्ष क्या है। मेरी योजना यही रहती है कि अगर बल्लेबाज मुझे हिट करे तो मैं गुड लेंथ एरिया के आसपास गेंद डालूं। और अगर वह स्वीप का प्रयास करते हैं तो फुलर लेंथ गेंद डालूं। ऑस्ट्रेलिया के कप्तान मिचेल मार्श ने हार के बाद कहा कि 167 का स्कोर पार स्कोर था। इस तरह की चेज में आपको अच्छी साझेदारियों की जरूरत होती है और हमें वो नहीं मिलीं। भारत ने काफी अच्छी क्रिकेट खेली, आदर्श स्थिति तो यही होती है कि हम हमेशा सर्वश्रेष्ठ टीम के साथ खेलें लेकिन आगे बड़ी सीरीज आने वाली है।

दिप्तायान ने नेपोमनियाचथी को हराया

- **विश्व चैंपियन गुकेश डी और सर्वोच्च रैंकिंग वाले भारतीय अर्जुन ऐरीगेसी भी अगले दौर में पहुंच गए है**

पणजी, वार्ता। भारत के ग्रैंडमास्टर दिप्तायान घोष ने काले मोहरों से खेलते हुए बड़ा उलटफेर करते हुए दो बार के कैंडिडेट्स विजेता इयान नेपोम. नियाचथी को हरा दिया जबकि ग्रैंडमास्टर पी हरिकृष्णा ने लगभग त्रुटिहीन प्रदर्शन करते हुए आर्सेनी नेस्टरोव को हराकर यहां जारी फडि विश्व कप 2025 के तीसरे दौर में प्रवेश किया। विश्व चैंपियन गुकेश डी और सर्वोच्च रैंकिग वाले भारतीय अर्जुन एरिगैसी भी अगले दौर में पहुंच गए हैं। पहली बाजी में सफेद मोहरों से ड्रॉ खेलने वाले गुकेश ने 2024 के विश्व जूनियर चैंपियन कजाकिस्तान के काजीबेक नोगेरबेक को 59 चालों में हराकर तीसरे दौर में प्रवेश किया। अर्जुन दोनों मुक़ाबलों में पूरे अंक हासिल करने वाले एकमात्र भारतीय रहे। उन्होंने बुल्गारिया के ग्रैंडमास्टर मार्टिन पेट्रोव को सफेद मोहरों से 48 चालों में हराकर दो मुकाबलों में दो जीत दर्ज कीं। लेकिन यह दिन निस्संदेह दिप्तायान के नाम रहा। नेपोमनियाचथी के खिलाफ दूसरे राउंड का पहला गेम सफेद मोहरों से ड्रॉ होने के बाद, भारतीय ग्रैंडमास्टर ने शुरुआती मुकाबलों में रूसी खिलाड़ी की एक छोटी सी गलती का फायदा उठाया और 47 चालों में जीत हासिल की।

अपना पहला विश्व कप खेल रहे दिप्तायान ने कहा कि नेपो को किसी मैच में हराना बहुत बड़ी बात है। इसलिए, निश्चित रूप से यह एक बड़ा दिन है। इस जीत को आत्मसात करने में थोड़ा समय लगेगा। इससे पहले, 39 वर्षीय हरिकृष्णा ने आठवीं चाल में ही अपनी रानी का त्याग करके नेस्टरोव के घोड़े और बिशप को पकड़कर बढ़त हासिल की और फिर केवल 29 चालों में मैच जीतकर तीसरे दौर में पहुंचने वाले पहले भारतीय खिलाड़ी बन गए। हरिकृष्णा ने मंगलवार को अपनी रणनीति पर विचार करते हुए कहा कि मैंने इसे नौ साल पहले तैयार किया था और सोच रहा था कि क्या इसे अभी इस्तेमाल करूं या शायद मेरे प्रतिद्वंद्वी को इसका मुकाबला करने का सबसे अच्छा तरीका पहले से ही पता हो। उन्होंने आगे कहा कि मुझे लगा कि शायद उन्हें इसके बारे में पता होगा, लेकिन फिर मैंने फैसला किया, मुझे इसे खेलने दो। फिडे विश्व कप 2025 एक सिंगल-एलिमिनेशन नॉक-आउट टूर्नामेंट के रूप में खेला जा रहा है, जिसमें 82 देशों के 206 खिलाड़ी प्रतिष्ठित विश्वनाथन आनंद कप के लिए प्रतिस्पर्धा कर रहे है। इस ट्रॉफी का नाम भारतीय दिग्गज विश्वनाथन आनंद के नाम पर रखा गया है। दूसरे राउंड में कुल 17 भारतीय खिलाड़ी मैदान में थे, जिसमें ग्रैंडमास्टर अरविद चितंबरम और ग्रैंडमास्टर कार्तिक वेंकटरमन के बीच अखिल भारतीय मुकाबला था। अन्य भारतीयों में, ग्रैंडमास्टर रौनक साधवानी, विदित गुजराती, आर- प्रज्ञानंद और नारायणन एसएल अपने दोनों मैच ड्रॉ करने के बाद टाईब्रेक राउंड में प्रवेश कर रहे हैं। विश्व जूनियर चैंपियन प्रणव वी- भी गुरुवार को टाई-ब्रेक खेलेंगे, क्योंकि वे नॉर्वे के आर्यन तारी से दूसरा गेम हार गए थे।

स्मृति मंधाना अक्टूबर के लिए सर्वश्रेष्ठ खिलाड़ी की होड़ में

दुबई, वार्ता। तीन स्पिनर-नोमान अली, सेनुरन मुथुसामी और राशिद खान-अक्टूबर के लिए आईसीसी पुरुष प्लेयर ऑफ द मंथ पुरस्कार की दौड़ में हैं, जबकि आईसीसी महिला क्रिकेट विश्व कप की स्टार खिलाड़ी ऐश गार्डनर, स्मृति मंधाना और लॉरा वुलफार्ट ने महिला वर्ग में जगह बनाई है। भारत की सलामी बल्लेबाज मंधाना और दक्षिण अफ्रीका की वुलफार्ट आईसीसी महिला क्रिकेट विश्व कप के बड़े मैचों में महत्वपूर्ण योगदान देने के बाद इस प्रतिष्ठित महिला मासिक पुरस्कार की दौड़ में हैं। ऑस्ट्रेलियाई ऑलराउंडर गार्डनर अपने ऑलराउंड प्रदर्शन के दम पर आईसीसी महिला क्रिकेट विश्व कप 2025 की टूर्नामेंट की सर्वश्रेष्ठ टीम में जगह बनाने वाली ऑस्ट्रेलियाई खिलाड़ियों की तिकड़ी में शामिल हैं। पाकिस्तान के बाएं हाथ के स्पिनर नोमान और दक्षिण अफ्रीका के मुथुस्वामी को पाकिस्तान में दो मैचों की आईसीसी विश्व टेस्ट चैंपियनशिप श्रृंखला में अपनी-अपनी टीमों को एक-एक मैच जिताने में मदद करने के लिए शॉर्टलिस्ट किया गया है। यह श्रृंखला 1-1 से ड्रॉ रही थी।

लेग स्पिनर राशिद को सफेद गेंद वाले क्रिकेट में उनके प्रदर्शन के आधार पर यह नामांकन मिला है। दोनों श्रेणियों के लिए तीन नामांकितों को प्रत्येक कैलेंडर माह के पहले से आखिरी दिन तक के प्रदर्शन के आधार पर शॉर्टलिस्ट किया गया है।

पंजाब एफसी ने दिखाया धैर्य सेमीफाइनल में बनाई जगह

फातोर्दा, वार्ता। पंजाब एफसी ने जबरदस्त धैर्य और संयम का प्रदर्शन करते हुए बेंगलुरु एफसी को पेनल्टी शूटआउट में 5-4 से हराकर एआईएफएफ सुपर कप के सेमीफाइनल में जगह बना ली। जवाहरलाल नेहरू फातोर्दा स्टेडियम में खेले गए इस अंतिम ग्रुप मैच में दोनों टीमों के बीच निर्धारित समय तक मुकाबला गोलरहित रहा। चूंकि दोनों टीमें अंक और गोल के मामले में बराबरी पर थीं, इसलिए ग्रुप विजेता का फैसला पेनल्टी शूटआउट से हुआ। मुहीत शब्बीर ने बेंगलुरु के रयान विलियम्स का तीसरा शॉट शानदार तरीके से बचाया, जबकि पंजाब एफसी के न्सुंगुसी एफ्फियोंग, प्रिसटन रेबेलो, समीयर जेल्जकोविच, लिओन ऑगस्टिन और विनीत राय ने सटीक निशाना साधकर 'शेरों' को सुपर कप के इतिहास में पहली बार सेमीफाइनल में पहुंचाया। पंजाब एफसी के मुख्य कोच पनायियोटिस डिल्मपेरिस ने शुरुआती एकादश में दो बदलाव किए - घायल मुहम्मद सुहैल की जगह लिओन ऑगस्टिन को शामिल किया गया और नाइजीरियाई स्ट्राइकर न्सुंगुसी एफ्फियोंग को मंगलेन्थांग किपजेन की जगह शुरुआती लाइनअप में उतारा गया। वहीं, बेंगलुरु एफसी के कोच जेरार्ड जरागोसा ने पिछली मैच की वही टीम मैदान में उतारी। पहले हाफ में पंजाब एफसी का दबदबा रहा। टीम ने गेंद पर नियंत्रण बनाए रखा और आक्रामक मूड में आगे बढ़ी। एफ्फियोंग को हाफ का पहला असली मौका तब मिला जब दानी रामिरेज ने बेंगलुरु के डिफेंडर से गेंद छीनी और एफ्फियोंग के लिए शानदार पास दिया, लेकिन स्ट्राइकर गेंद को ठीक से नियंत्रित नहीं कर पाए और मौका चूक गए। पंजाब के हमलावरों ने बेहतरीन तालमेल दिखाया और लिओन ऑगस्टिन का एक शॉट बार के ऊपर चला गया। दूसरी ओर, बेंगलुरु एफसी काउंटर अटैक के सहारे खेलते रहे, लेकिन पंजाब की सुदृढ़ रक्षा पंक्ति और गोलकीपर मुहीत शब्बीर ने कोई भी मौका नहीं दिया।

पीवी सिंधु लॉस एंजेलिस 2028 में तीसरा ओलंपिक पदक जीत सकती हैं: सायना

मुंबई, वार्ता। लंदन 2012 ओलंपिक पदक विजेता सायना नेहवाल का मानना है कि साथी शटलर पीवी सिधु के पास लॉस एंजेलिस 2028 खेलों में तीसरा ओलंपिक पदक जीतकर इतिहास रचने का 'अनुभव' और दृढ़ संकल्प दोनों है। इस सप्ताह की शुरुआत में मुंबई में आयोजित फिट इंडिया नेशनल फिटनेस एंड वेलनेस कॉन्क्लेव के दौरान, पूर्व विश्व नंबर 1 खिलाड़ी ने ओलंपिक डॉट कॉम को बताया कि सिधु की जीत की संभावना इस बात पर निर्भर करती है कि वह लॉस एंजेलिस 2028 ओलंपिक से पहले अपने शरीर और फॉर्म को कितनी अच्छी तरह प्रबंधित करती हैं। दो बार की ओलंपिक पदक विजेता सिधु ने रियो 2016 में रजत और टोक्यो 2020 में कांस्य पदक जीता था। इस तरह वह दो व्यक्तिगत ओलंपिक पदक जीतने वाली पहली भारतीय महिला और पहलवान सुशील कुमार के बाद दूसरी भारतीय

- **पीवी सिंधु के पास ओलंपिक पदक जीतकर इतिहास रचने का अनुभव और दृढ़ संकल्प दोनों हैं**

एथलीट बन गईं। हालांकि, पुरुष एकल में लक्ष्य सेन और युगल में सात्विकसाईराज रंकीरेड्डी और चिराग शेट्टी के शानदार प्रदर्शन के बावजूद, भारत पेरिस 2024 से खाली हाथ लौटा, दोनों ही पोडियम से बाल-बाल चूक गए। सायना को लगता है कि सेन, एचएस प्रणय और सात्विक-चिराग एक बार फिर भारत की सबसे बड़ी उम्मीद होंगे, लेकिन ष्अभी कुछ भी भविष्यवाणी करना जल्दबाजी होगी क्योंकि फिटनेस और फॉर्म की कभी गारंटी नहीं होती और खेलों के लिए अंतिम क्वालीफिकेशन से पहले के हफ्ते सबसे जडादा मायने रखते हैं। रियो 2016 में रजत पदक जीतने वाली सिधु ने पीपुल्स रिपब्लिक ऑफ चाइना की ही बिगजियाओ को 21-13, 21-15 से हराकर महिला एकल में कांस्य पदक जीता। पेरिस में, सिधु प्री-क्वार्टर फाइनल चरण में उसी प्रतिद्वंद्वी से 21-19, 21-14 से हार गईं। पिछले महीने, उन्होंने यूरोपीय चरण से पहले लगी पैर की चोट के कारण, 2025 में होने वाले सभी बैडमिंटन वर्ल्ड फेडरेशन टूर इवेंट्स से शेष वर्ष के लिए नाम वापस ले लिया। 2025 में, सिधु का प्रदर्शन काफी निराशा. जनक रहा है। कम से कम आधा दर्जन बार पहले दौर में बाहर होने से उनकी प्रतिष्ठा को कोई खास फायदा नहीं हुआ है। वेबसाइट के अनुसार, पिछले कुछ सीजन में चोटों ने उन्हें परेशान किया है।

फीफा करेगा लोगों को 'फीफा शांति पुरस्कार' से सम्मानित

जिनेवा, वार्ता। फेडरेशन इंटरनेशनेल डी फुटबॉल एसोसिएशन (फीफा) दुनिया में संघर्षों को समाप्त कराने वाले और शांति के प्रयास करने वाले लोगों को आगामी विश्वकप के फाइनल ड्रा के दौरान 'फीफा शांति पुरस्कार' से सम्मानित करेगा।

फीफा ने जारी एक बयान में कहा कि फीफा शांति पुरस्कार - फुटबॉल दुनिया को एकजुट करता है, यह दुनिया भर के पांच अरब से ज्यादा फुटबॉल पसंद करने वाले लोगों की ओर से दिया जाएगा। फुटबॉल में और फुटबॉल के लिए अपने रोजाना के कामों से, ये सभी लोग फीफा के आदर्श वाक्य 'फुटबॉल दुनिया को एकजुट करता है' में योगदान देते हैं, क्योंकि वे लड़कियों और लड़कों, महिलाओं और पुरुषों को जुनून, खुशी, आशा और आनंद के इर्द-गिर्द एकजुट करते हैं, और इसलिए यह बिल्कुल सही है कि एक विशेष पुरस्कार एक विशेष उपलब्धि को पहचान दे। अमेरिका के वॉशिंगटन में विश्वकप फाइनल ड्रा के दौरान फीफा अध्यक्ष जियानी इन्फेंटिनो पांच दिसंबर 2025 को पहला पुरस्कार देंगे। इन्फेंटिनो ने कहा कि अस्थिर और बंटी हुई दुनिया में जरूरी है कि उन लोगों के अभूतपूर्व काम को मान्यता दी जाए, जो संघर्षों को खत्म करने और लोगों को साथ लाकर शांति कायम करने के लिए कड़ी मेहनत कर रहे हैं। उन्होंने कहा कि फुटबॉल शांति के लिए खड़ा है, और पूरे वैश्विक फुटबॉल समुदाय की ओर से, फीफा शांति पुरस्कार फुटबॉल दुनिया को एकजुट करता है, उन व्यक्तियों के विशाल प्रयासों को पहचानेगा जो लोगों को एकजुट करते हैं, और आने वाली पीढ़ियों के लिए आशा लाते हैं।

आप युवा लड़कियों के लिए रोल मॉडल है: मुर्मु

नई दिल्ली, वार्ता। राष्ट्रपति द्रौपदी मुर्मु ने गुरुवार को विश्व. कप विजेता भारतीय महिला क्रिकेट टीम की खिलाड़ियों के मुलाकात की और कहा कि वे आज युवा पीढ़ी की लड़कियों के लिए रोल मॉडल बन गई हैं, इससे उन्हें जीवन में आगे बढ़ने की प्रेरणा मिलेगी। यहां राष्ट्रपति भवन में भारतीय महिला क्रिकेट टीम के सम्मान में कार्यक्रम आयोजित किया गया। इस समारोह में भारतीय महिला क्रिकेट खिलाड़ियों ने ट्रॉफी लेकर राष्ट्रपति मुर्मु के साथ फोटो खिचवाई। इस दौरान कप्तान हरमनप्रीत कौर ने राष्ट्रपति को खिलाड़ियों के हस्ताक्षर वाली टी-शर्ट भेंट की। इस अवसर पर श्रीमती मुर्मु ने कहा कि आप युवा पीढ़ी, विशेषकर लड़कियों के लिए रोल मॉडल बन गई हैं, इससे वह जीवन में आगे बढ़ने के लिए प्रेरित होंगी। राष्ट्रपति ने भारतीय महिला क्रिकेट टीम की हर सदस्य को बधाई दी और कहा कि उन्होंने क्रिकेट विश्व कप जीतकर इतिहास रच दिया है। देश और विदेश में लाखों भारतीय इस जीत का जश्न मना रहे हैं। उन्होंने कहा कि यह टीम भारत को दिखाती है। वे अलग- अलग क्षेत्रों, अलग-अलग सामाजिक पृष्ठभूमि, अलग-अलग परिस्थितियों का प्रतिनिधित्व करती हैं। लेकिन वे एक टीम हैं - भारत। यह टीम भारत को उसके सबसे अच्छे रूप में दिखाती है। श्रीमती मुर्म ने कहा कि टीम ने सात बार की विश्व चैंपियन और उस समय तक अजेय रही ऑस्ट्रेलियाई टीम को सेमीफाइनल में हराकर सभी भारतीयों का अपनी काबिलियत पर विश्वास मजबूत किया है। एक मजबूत टीम के खिलाफ एक मुश्किल मैच में बड़े अंतर से फाइनल मैच जीतना टीम इंडिया की उत्कृष्टता का एक यादगार उदाहरण है। उन्होंने कहा कि वे रोल मॉडल बन गई हैं। युवा पीढ़ी, खासकर लड़कियां, जीवन में आगे बढ़ने के लिए प्रेरित होंगी। उन्होंने विश्वास जताया कि जिन खूबियों से उन्होंने इतिहास रचा है, उन्हीं खूबियों से वे भविष्य में भी भारतीय क्रिकेट को शीर्ष पर रखेंगी।

स्क्वैश विश्व कप में भारत समेत 12 देश भाग लेंगे

चेन्नई, वार्ता। मेजबान भारत, गत विजेता मिस्र और पिछले संस्करण के उपविजेता मलेशिया सहित बारह देश 9 से 14 दिसंबर तक चेन्नई में आयोजित होने वाले स्क्वैश विश्व कप 2025 में भाग लेंगे। खेल की वैश्विक नियामक संस्था, विश्व स्क्वैश ने पुष्टि की है कि एक्सप्रेस एवेन्यू मॉल में होने वाले मिश्रित टीम टूर्नामेंट के पांचवें संस्करण में 12 देश प्रतिस्पर्धा करेंगे। 2023 में इसी स्थान पर आयोजित पिछले संस्करण में आठ स्क्वैश टीमों ने भाग लिया था। यह 12 वर्षों में पहला स्क्वैश विश्व कप था। स्क्वैश विश्व कप 2025 की टीमें :

ऑस्ट्रेलिया, ब्राजील, मिस्र, हांगकांग,भारत, ईरान, जापान, मलेशिया, पोलैंड, कोरिया गणराज्य, दक्षिण अफ्रीका, स्विट्जरलैंड

वायु प्रदूषण खतरनाक

प्रत्येक वर्ष सर्दियों में दिल्ली को फसल अवशेषों के दहन, वाहनों से निकलने वाले उत्सर्जन और प्रतिकूल मौसम की स्थिति के परिणामस्वरूप वातावरण में प्रदूषकों के अवस्थित रह जाने के कारण गंभीर वायु प्रदूषण का सामना करना पड़ता है। वर्ष 2025 में दिल्ली सरकार और आईआईटी कानपुर ने कृत्रिम वर्षा कराने के लिए क्लाउड सीडिंग प्रयोग किए, लेकिन कम वायुमंडलीय नमी के कारण इस प्रयास को सीमित सफलता मिली। इस घटना ने यह स्पष्ट किया कि 'क्लाउड सीडिंग' एक अस्थायी और अनिश्चित उपाय है, जो यह संकेत देता है कि प्रदूषण के मूल कारणों से निपटने के लिए दीर्घकालिक, समन्वित और वैज्ञानिक दृष्टिकोण पर आधारित रणनीतियों की आवश्यकता है, न कि प्रतीकात्मक हस्तक्षेपों पर निर्भरता की। गुरुवार को सुप्रीम कोर्ट में इससे संबंधित याचिका दाखिल की गई है, जिसमें बताया गया है की देश की राजधानी दिल्ली में ही 22 लाख बच्चों के फेफड़ों में संक्रमण हो गया है। इसमें यह भी मांग की गई की प्रदूषण को पब्लिक हेल्थ इमरजेंसी घोषित किया जाए। वास्तव में प्रदूषण मानव स्वास्थ्य के लिए खतरनाक होता है, इसलिए केंद्र सरकार को सभी राज्यों को इस संबंध में एडवाइजरी जारी करनी चाहिए कि प्रदूषण को कम करने के लिए आवश्यक कदम उठाए जाने चाहिए। इसमें देश के हर नागरिक को बढ़चढ़कर भागीदार बनना होगा, तब कहीं वायु प्रदूषण को कम किया जा सकता है। भारतीय उष्णकटिबंधीय मौसम विज्ञान संस्थान, पुणे की वर्ष 2024 की एक रिपोर्ट क्लाउड सीडिंग को एक मौसम परिवर्तन तकनीक के रूप में परिभाषित करती है जिसमें वर्षा बढ़ाने के लिए उपयुक्त बादलों में 'बीज' कण प्रविष्ट कराए जाते हैं। भारत में तेजी से बढ़ते मोटरीकरण ने वाहनों से होने वाले उत्सर्जन को प्रदूषण का एक प्रमुख स्रोत बना दिया है। अकेले दिल्ली में परिवहन सभी ग्रीनहाउस गैस उत्सर्जन में 30 प्रतिशत से अधिक का योगदान(भारत के प्रमुख शहरों का ग्रीनहाउस गैस फूटप्रिंट) देता है। वाहन सूक्ष्म कणिका पदार्थ (पीएम 2.5), नाइट्रोजन ऑक्साइड, कार्बन मोनोऑक्साइड और हाइड्रोकार्बन उत्सर्जित करते हैं, जिससे वायु की गुणवत्ता बहुत बिगड़ जाती है। ग्लोबल बर्डन आफ डिजीज 2023 रिपोर्ट के अनुसार वायु प्रदूषण भारत में अकाल मृत्यु और विकलांगता के शीर्ष तीन कारणों में से एक बना हुआ है। वायु प्रदूषण भारत में सालाना 20 लाख से अधिक मौतों का कारण बनता है। इसके लिए सरकार की नहीं आम जन भी जिम्मेदार है। जिसका खामियाजा केवल बच्चों को ही नहीं बड़ों को भी भुगतना पड़ रहा है। हर साल सर्दियों के मौसम में ऐसी दिक्कतें आती हैं और कुछ लोग कोर्ट भी चले जाते हैं, लेकिन कोर्ट का एक ही कहना है कि इस संबंध में केंद्र और राज्य सरकारों को मिल जुलकर काम करने की जरूरत है। कोर्ट के इस आदेश के बाद भी न तो केंद्र सरकार ही और न राज्य सरकारें ही अपने कर्तव्यों को पूरा कर रही हैं, जिस कारण वायु प्रदूषण हर साल गंभीर अवस्था में चला जाता है।

अमीरों की धन-दौलत 62 प्रतिशत बढ़ी

देश की अर्थव्यवस्था में तेजी से बढ़ती असमानता और आर्थिक विषमता समाज के लिए एक गहरी चिंता का विषय है, जब देश के एक प्रतिशत अमीरों की धन-दौलत पिछले कुछ वर्षों में 62 प्रतिशत बढ़ गई है, तो यह समझना कठिन नहीं कि 99 प्रतिशत नता के हिस्से में कितना धन बचा होगा, इस बढ़ती आर्थिक खाई ने न केवल आर्थिक भेदभाव को, बल्कि सामाजिक भेदभाव को भी और गहरा किया है, जब समाज के कुछ वर्गों के पास अपार संपत्ति और संसाधन केंद्रित हो जाते हैं, तो बाकी जनता के लिए अवसर और सम्मान के द्वार सीमित हो जाते हैं, आय का तार्किक और न्यायपूर्ण वितरण ही सामाजिक समानता का सच्चा मार्ग प्रशस्त कर सकता है।

-अखिलेश यादव, अध्यक्ष, समाजवादी पार्टी

जागरूकता से ही जीती जा सकती हैं कैंसर की लड़ाई

योगेश कुमार गोयल

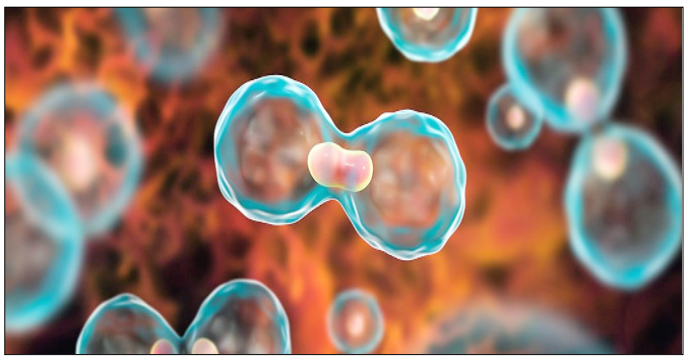

कैंसर, किसी भी व्यक्ति के लिए यह एक ऐसा शब्द है, जिसे अपने किसी परिजन के लिए डॉक्टर के मुंह से सुनते ही परिवार के तमाम सदस्यों की सांसें गले में अटक जाती हैं और पैरों तले की जमीन खिसक जाती है। ऐसे में परिजनों को परिवार के उस अभिन्न अंग को सदा के लिए खो देने का डर सताने लगता है। बढ़ते प्रदूषण तथा पोषक खानपान के अभाव में यह बीमारी एक महामारी के रूप में तेजी से पफैल रही है। विश्व स्वास्थ्य संगठन का मानना है कि हमारे देश में पिछले बीस वर्षों के दौरान कैंसर मरीजों की संख्या दोगुनी हो गई है। प्रतिवर्ष कैंसर से पीड़ित लाखों मरीज मौत के मुंह में समा जाते हैं। कैंसर जैसी खतरनाक बीमारी से जूझ रहे मरीजों में आशा की नई उम्मीद जगाने, लोगों को कैंसर होने के संभावित कारणों के प्रति जागरूक करने, प्राथमिक स्तर पर कैंसर की पहचान करने और इसके शीघ्र निदान तथा रोकथाम के प्रति लोगों में जागरूकता फैलाने के उद्देश्य से भारत में प्रतिवर्ष 7 नवम्बर को 'राष्ट्रीय कैंसर जागरूकता दिवस' मनाया जाता है। वास्तव में यह महज एक दिवस भर नहीं है बल्कि कैंसर से लड़ रहे उन तमाम लोगों में नई चेतना का संचार करने और नई उम्मीद पैदा करने का विशेष अवसर भी है।

भारत में कैंसर के करीब दो तिहाई मामलों का बहुत देर से पता चलता है और कई बार तब तक बहुत देर हो चुकी होती है। कैंसर के संबंध में यह समझ लेना बेहद जरूरी है कि यह बीमारी किसी भी उम्र में किसी को भी हो सकती है किन्तु अगर इसका सही समय पर पता लग जाए तो लाइलाज मानी जाने वाली इस बीमारी का अब उपचार संभव है। यही वजह है कि देश में कैंसर के मामलों को कम करने के लिए कैंसर तथा उसके कारणों के प्रति लोगों को जागरूक किए जाने की आवश्यकता महसूस की जा रही है ताकि वे इस बीमारी, इसके लक्षणों और इसके भयावह खतरे के प्रति जागरूक रहें। कैंसर से लड़ने का सबसे बेहतर और मजबूत तरीका यही है कि लोगों में इसके प्रति जागरूकता हो, जिसके चलते जल्द से जल्द इस बीमारी की पहचान हो सके और शुरूआती चरण में ही इसका इलाज संभव हो। यदि कैंसर का पता शीघ्र लगा लिया जाए तो इसके उपचार पर होने वाला खर्च काफी कम हो जाता है। यही वजह है कि जागरूकता के जरिये इस बीमारी को शुरूआती दौर में ही पहचान लेना बेहद जरूरी माना गया है क्योंकि ऐसे मरीजों के इलाज के बाद उनके स्वस्थ एवं सामान्य जीवन जीने की संभावनाएं काफी ज्यादा होती हैं। हालांकि देश में कैंसर के इलाज की तमाम सुविधाओं के बावजूद अगर हम इस बीमारी पर लगाम लगाने में सफल नहीं हो पा रहे हैं तो इसके पीछे इस बीमारी का इलाज महंगा होना सबसे बड़ी समस्या है। वैसे देश में जांच सुविधाओं का अभाव भी कैंसर के इलाज में एक बड़ी बाधा है, जो बहुत से मामलों में इस बीमारी के देर से पता चलने का एक अहम कारण होता है। यह भी जान लें कि 'कैंसर' आखिर है क्या? जब हमारे शरीर की रोग प्रतिरोधक क्षमता काफी कमजोर हो जाती है तो शरीर पर विभिन्न प्रकार की बीमारियां हमला करना शुरू कर देती हैं। ऐसी परिस्थितियों में कई बार शरीर की कोशिकाएं अनियंत्रित होकर अपने आप तेजी से विकसित और विभाजित होने लगती हैं। कोशिकाओं के समूह की इस अनियंत्रित वृद्धि को ही कैंसर कहा जाता हैं। जब ये कोशिकाएं टिश्यू को प्रभावित करती हैं तो कैंसर शरीर के अन्य हिस्सों में भी फैलने लगता है और कैंसर की यह स्थिति बहुत घातक हो जाती है। दुनियाभर में कैंसर से लड़ने और इसे हराने के लिए निरन्तर चिकित्सीय खोजें हो रही हैं और इन प्रयासों के चलते ही अब कैंसर का प्रारम्भिक स्टेज में तो सफल इलाज संभव भी है। अगर शरीर में कैंसर होने के कारणों की बात की जाए तो हालांकि इसके कई तरह के कारण हो सकते हैं लेकिन अक्सर जो प्रमुख कारण माने जाते रहे हैं, उनमें मोटापा, शारीरिक सक्रियता का अभाव, व्यायाम न करना, ज्यादा मात्रा में अल्कोहल व नशीले पदार्थों का सेवन, पौष्टिक आहार की कमी इत्यादि इन कारणों में शामिल हो सकते हैं। कभी-कभार ऐसा भी होता है कि कैंसर के कोई भी लक्षण नजर नहीं आते किन्तु किसी अन्य बीमारी के इलाज के दौरान कोई जांच कराते वक्त अचानक पता चलता है कि मरीज को कैंसर है लेकिन फिर भी कई ऐसे लक्षण हैं, जिनके जरिये अधिकांश व्यक्ति कैंसर की शुरूआती स्टेज में ही पहचान कर सकते हैं। कैंसर के लक्षणों में कुछ प्रमुख हैं, वजन घटते जाना, रकत की कमी होना, निरन्तर बुखार बने रहना, शारीरिक थकान व कमजोरी, चक्कर आना, उल्टी होना, दौरे पड़ना शुरू होना, आवाज में बदलाव आना, सांस लेने में दिक्कत होना, खांसी के दौरान खून आना, लंबे समय तक कफ रहना और कफ के साथ म्यूकस आना, कुछ भी निगलने में दिक्कत होना, पेशाब और शौच के समय खून आना, शरीर के किसी भी हिस्से में गांठ या सूजन होना, माहवारी के दौरान अधिक स्राव होना इत्यादि। कीमोथैरेपी, रेडिएशन थैरेपी, बायोलॉजिकल थैरेपी, स्टेम सेल ट्रांसप्लांट इत्यादि के जरिये कैंसर का इलाज होता है किन्तु यह प्रायः इतना महंगा होता है कि एक गरीब व्यक्ति इतना खर्च उठाने में सक्षम नहीं होता।

जब ये कोशिकाएं टिश्यू को प्रभावित करती हैं तो कैंसर शरीर के अन्य हिस्सों में भी फैलने लगता है और कैंसर की यह स्थिति बहुत घातक हो जाती है। दुनियाभर में कैंसर से लड़ने और इसे हराने के लिए निरन्तर चिकित्सीय खोजें हो रही हैं और इन प्रयासों के चलते ही अब कैंसर का प्रारम्भिक स्टेज में तो सफल इलाज संभव भी है। अगर शरीर में कैंसर होने के कारणों की बात की जाए तो हालांकि इसके कई तरह के कारण हो सकते हैं लेकिन अक्सर जो प्रमुख कारण माने जाते रहे हैं, उनमें मोटापा, शारीरिक सक्रियता का अभाव, व्यायाम न करना, ज्यादा मात्रा में अल्कोहल व नशीले पदार्थों का सेवन, पौष्टिक आहार की कमी इत्यादि इन कारणों में शामिल हो सकते हैं। कभी-कभार ऐसा भी होता है कि कैंसर के कोई भी लक्षण नजर नहीं आते किन्तु किसी अन्य बीमारी के इलाज के दौरान कोई जांच कराते वक्त अचानक पता चलता है कि मरीज को कैंसर है लेकिन फिर भी कई ऐसे लक्षण हैं, जिनके जरिये अधिकांश व्यक्ति कैंसर की शुरूआती स्टेज में ही पहचान कर सकते हैं।

इसलिए जरूरत इस बात की महसूस की जाती रही है कि कैंसर के सभी मरीजों का इलाज सरकारी अस्पतालों में हो या निजी अस्पतालों में, सरकार ऐसे मरीजों के इलाज में यथासंभव सहयोग करे क्योंकि जिस तेजी से देश में कैंसर मरीजों की संख्या बढ़ रही है, उसे देखते हुए केवल सरकारी अस्पतालों के भरोसे कैंसर मरीजों के इलाज की कल्पना बेमानी ही होगी।

(ये लेखक के निजी विचार हैं)

मधुमक्खियों को भी होता है दर्द

वैज्ञानिकों के अनुसार यह अध्ययन इस क्षमता का कोई औपचारिक प्रमाण प्रदान नहीं करता है। दरअसल, कीटों में दर्द संवेदना का पता लगाना थोड़ा मुश्किल काम है। पूर्व में हुए अध्ययन फल मक्खियों के तंत्रिका तंत्र में जीर्ण दर्द के अनुभव के संकेत देते हैं लेकिन कीटों में दर्द सम्बंधी तंत्रिका तंत्र होने को लेकर संदेह है। कुल जीवों में से कम से कम 60 प्रतिशत कीट हैं। ऐसे में इन्हें अनदेखा करना उचित नहीं है। आधुनिक विज्ञान मूलतः मानव-केंद्रित है जो अकशेरुकी जीवों को अनदेखा करता आया है। उम्मीद है कि इस अध्ययन से रवैया बदलेगा।

मधुमक्खियों के डंक से बचने के लिए हम कई बार उन्हें मारने-भगाने की कोशिश करते हैं लेकिन क्या ऐसा करने पर उनको दर्द महसूस होता है? जब हमारे शरीर पर कहीं चोट लगती है तो शरीर की तंत्रिका कोशिकाएं हमारे मस्तिष्क को संदेश भेजती हैं जिससे हमारा मस्तिष्क हमें दर्द का एहसास कराता है। कीटों में इस तरह का कोई जटिल तंत्र नहीं है जिससे उनको दर्द का एहसास हो सके लेकिन एक हालिया अध्ययन से मधुमक्खियों और अन्य कीटों में भावनाओं के प्रति चेतना के साक्ष्य मिले हैं। पूर्व में किए गए अध्ययन बताते हैं कि मधुमक्खियां और भौंरे काफी बुद्धिमान एवं चतुर प्राणी हैं।

वे शून्य की अवधारणा को समझते हैं, सरल हिसाब-किताब कर सकते हैं और अलग-अलग मनुष्यों (और शायद मधुमक्खियों) के बीच अंतर भी कर सकते हैं। ये प्राणी भोजन की तलाश के मामले में आम तौर पर काफी आशावादी होते हैं लेकिन किसी शिकारी मकड़ी के जाल में जरा भी फंसने पर ये परेशान हो जाते हैं। यहां तक कि बच निकलने के बाद भी कई दिनों तक उनका व्यवहार बदला-बदला रहता है और वे फूलों के पास जाने से डरते हैं। क्वींस मैरी यूनिवर्सिटी के वैज्ञानिक और इस अध्ययन के प्रमुख लार्स चिटका के अनुसार मधुमक्खियां भी भावनात्मक अवस्था का अनुभव करती हैं। मधुमक्खियों में दर्द संवेदना का पता लगाने के लिए चिटका ने जाना-माना तरीका अपनाया-लाभ-हानि के बीच संतुलन का तरीका। जैसे दांतों को लंबे समय तक स्वस्थ रखने के लिए लोग दंत चिकित्सक की ड्रिल के दर्द को सहन करने को तैयार हो जाते हैं। इसी तरह हर्मिट केंकड़े बिजली के जोरदार झटकों से बचने के लिए अपनी पसंदीदा खोल को त्याग देते हैं लेकिन तभी जब झटका जोरदार हो।

इसी तरीके को आधार बनाकर चिटका और उनके सहयोगियों ने 41 भवरों (बॉम्बस टेरेस्ट्रिस) को 40 प्रतिशत चीनी के घोल वाले दो फीडर और कम चीनी वाले दो फीडर का विकल्प दिया। इसके बाद शोधकर्ताओं ने इन फीडरों को गुलाबी और पीले हीटिंग पैड पर रखा। शुरुआत में तो सभी हीटिंग पैड्स को सामान्य तापमान पर रखा गया और मधुमक्खियों को अपना पसंदीदा फीडर चुनने का मौका दिया गया। अपेक्षा के अनुरूप सभी मधुमक्खियों ने अधिक चीनी वाले फीडर को चुना।

इसके बाद वैज्ञानिकों ने अधिक चीनी वाले फीडरों के नीचे वाले पीले पैड्स को 55 डिग्री सेल्सियस तक गर्म किया, जबकि गुलाबी पैड्स को सामान्य तापमान पर ही रखा। यानी पीले पैड्स पर उतरना किसी गर्म तवे को छूने जैसा था, लेकिन इसके बदले अधिक मीठा शरबत भी मिल रहा था। प्रोसीडिंग्स ऑफ दी नेशनल एकेडमी ऑफ साइंस में प्रकाशित रिपोर्ट के अनुसार जब चीनी से भरपूर गर्म फीडर और कम चीनी वाले ठंडे फीडरों के बीच विकल्प दिया गया तो मधुमक्खियों ने गर्म और अधिक मात्रा में चीनी वाले फीडर को ही चुना। चीनी की मात्रा बढ़ा दिए जाने पर मधुमक्खियां और अधिक दर्द सहने को तैयार थीं। इससे लगता है कि अधिक चीनी उनके लिए एक बड़ा प्रलोभन था। फिर जब वैज्ञानिकों ने गर्म और ठंडे दोनों पैड्स वाले फीडरों में समान मात्रा में चीनी वाला शरबत रखा तो मधुमक्खियों ने पीले पैड्स पर जाने से परहेज किया, जिसके गर्म होने की आशंका थी। इससे स्पष्ट होता है कि वे पूर्व अनुभवों को याद रखती हैं और उनके आधार पर निर्णय भी करती हैं। अध्ययन दर्शाता है कि क्रस्टेशियंस के अलावा कीटों और मकड़ियों में भी इस तरह की संवेदना होती है। इस अध्ययन को मानव उपभोग के लिए कीटों की खेती में बढ़ती रूचि और शोध अध्ययनों में कीटों की खैरियत के मामले में काफी महत्वपूर्ण माना जा रहा है। हालांकि अभी तक यह स्पष्ट नहीं है कि मधुमक्खियां भी वैसा ही दर्द महसूस करती हैं जैसा मनुष्य करते हैं।

...स्रोत फीचर्स

बिहारः क्या यही है सुशासन के दावों की हकीकत

निर्मल रानी

बिहार विधानसभा चुनाव अपने अंतिम पड़ाव की ओर अग्रसर है। दावों प्रतिदावों और आरोपों व प्रत्यारोपों का दौर अपने चरम पर है। सत्ता की तरफ से चुनाव जीतने के लिए सबसे अधिक जोर लगाया जा रहा है। हरियाणा सहित कई अन्य भाजपा शासित राज्यों से तो बिहारी मतदाताओं को विशेष ट्रेन्स द्वारा मतदान करने हेतु बिहार भेजा जा रहा है। उधर भाजपा स्टार प्रचारक नीतीश सरकार को श्सुशासनश व भ्रष्टाचार मुक्त सरकार के रूप में प्रचारित करते नहीं थक रहे परन्तु सुशासन व भ्रष्टाचार मुक्त बिहार के इन्हीं दावों के बीच कुछ ऐसे सनसनीखेज रहस्योद्घाटन हो रहे हैं व घटनायें घटित हो रही हैं जिन्होंने बिहार में सुशासन व भ्रष्टाचार मुक्त सरकार की कलई खोल कर रख दी है। हैरानी की बात तो यह है कि इसतरह के खोखले दावों की हवा निकालने में किसी सत्ता विरोधी दल या विपक्ष की कोई भूमिका नहीं है बल्कि स्वयं भाजपा-जे डी यू के नेता ही इस कलई खोल अभियान के मुख्य सूत्रधार हैं।

सबसे पहले तो जिक्र करते हैं पूर्व केंद्रीय मंत्री राजकुमार सिंह (आरके सिंह) के बयानों का। आर के सिंह बिहार के आरा से दो बार सांसद रह चुके हैं और मोदी सरकार के पिछले कार्यकाल में वे ऊर्जा मंत्री थे। उनकी गिनती भाजपा के वरिष्ठ नेता के रूप में होती है। सर्वप्रथम तो आर के सिंह ने चुनाव अभियान के बीच ही गत 20 अक्टूबर को एक वीडियो संदेश जारी कर मतदाताओं से अपील की थी कि वे अपराधी और भ्रष्ट छवि वाले उम्मीदवारों को वोट हरगिज न दें। उन्होंने विशेष रूप से जेडीयू के मोकामा से उम्मीदवार अनंत सिंह व भाजपा के तारापुर से उम्मीदवार व बिहार के उपमुख्यमंत्री सम्राट चौधरी का नाम लिया था। उस सन्देश में सिंह ने यहां तक कहा था कि ऐसे उम्मीदवारों को वोट देना चुल्लू भर पानी में डूब मरने से भी बदतर है, क्योंकि ये जनता का खून चूस रहे हैं। उन्होंने यह भी कहा था कि आपराधिक पृष्ठभूमि वाले नेताओं को हटाकर ही बिहार का विकास संभव है और यदि सभी उम्मीदवार ऐसे हों तो मतदाता नोटा का विकल्प चुनें। सिंह ने आपराधिक पृष्ठभूमि वाले इसी तरह के कुल 8 उम्मीदवारों के नाम लिए। अब आरके सिंह के इस बयान को भाजपा के अंदर सुलग रही बगावत की चिंगारी के रूप में देखा जा रहा है।

आर के सिंह के उपरोक्त बयानों पर अभी चर्चा चल ही रही थी कि पिछले दिनों उन्होंने बिजली घोटाला सम्बन्धी एक और बड़ा धमाका कर दिया। उन्होंने बिहार की एनडीए सरकार पर भ्रष्टाचार के गंभीर आरोप लगाए हैं। ये आरोप मुख्य रूप से बिहार में बिजली विभाग से जुड़े 62,000 करोड़ रुपये के घोटाले से संबंधित हैं, जो बिहार विधानसभा चुनाव 2025 के ठीक पहले यानी गत 4 नवंबर को सामने लाये गये हैं। इन आरोपों के अनुसार बिहार सरकार ने एक थर्मल पावर प्लांट के निर्माण के लिए अदानी ग्रुप से सम्बंधित एक कंपनी को अत्यधिक ऊंची कीमत पर अनुबंध दिया। इस अनुबंध के तहत कंपनी को 25 वर्षों के लिए बिजली की कीमत 6.075 रुपये प्रति यूनिट निर्धारित की गई, जो बाजार दर से काफी अधिक है। इससे सरकार को पूंजी की वापसी के साथ-साथ अतिरिक्त

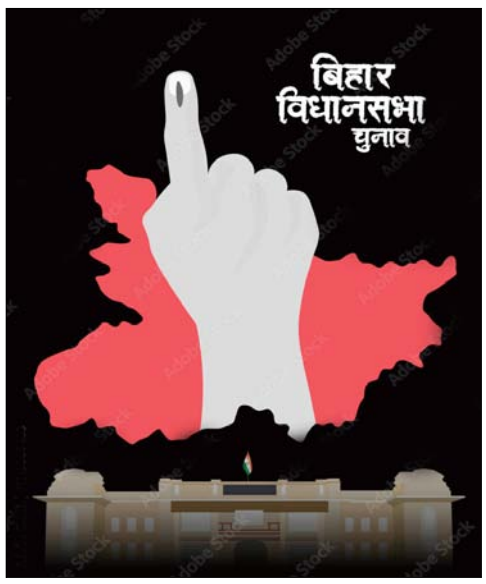

लाभ होगा, जो कुल 62,000 करोड़ रुपये का नुकसान बिहार के बिजली उपभोक्ताओं को पहुंचाएगा। उन्होंने बिहार सरकार के बिजली विभाग के कई अधिकारियों को इस घोटाले के लिये आरोपित करते हुये सीबीआई से इसकी निष्पक्ष जांच कराने की मांग की, ताकि दोषियों पर कार्रवाई हो सके। सिंह का आरोप है कि यह घोटाला सीधे तौर पर बिहार के लोगों को प्रभावित करेगा, क्योंकि बिजली के दाम बढ़ेंगे। इससे पहले भी आर के सिंह राज्य की सुशासन कही जाने वाली नीतीश सरकार पर भ्रष्टाचार के कई आरोप लगा चुके हैं परन्तु चुनावों के बीच उनके द्वारा लगाए जा रहे उपरोक्त गंभीर आरोपों ने बिहार में कोहराम मचा दिया है। विपक्षी महागठबंधन इन आरोपों को अपने हथियार के तौर पर इस्तेमाल कर रहा है। दूसरी बड़ी घटना केंद्रीय मंत्री लल्लन सिंह से संबंधित है। गत 4 नवंबर को पटना जिला प्रशासन ने लल्लन सिंह के विरुद्ध एफआईआर दर्ज की है। ललन सिंह ने मोकामा में जेडीयू प्रत्याशी अनंत सिंह जोकि इस समय दुलारचंद यादव हत्याकांड के मामले में बेऊर जेल में बंद हैं के समर्थन में किये जा रहे प्रचार के दौरान एक सभा में कहा कि ष्कुछ नेताओं को वोटिंग के दिन घर में बंद कर दो। घर से उसी को निकलने दो जो हमारे पक्ष में वोट करे। अगर ज्यादा हाथ-पैर जोड़े तो अपने साथ ले जाकर वोट गिराने देना है। गौरतलब है कि अनंत सिंह की गिरफ्तारी के बाद ललन सिंह ही उनके चुनाव प्रचार की कमान संभाल रहे थे। विपक्ष ने ललन सिंह के इस बयान को लोकतंत्र पर हमला बताया और कहा कि यह गरीब वोटरों को डराने की साजिश है।

अब इन घटनाओं व बयानों के सन्दर्भ में केंद्रीय गृह मंत्री अमित शाह के दावों का जिक्र भी जरूरी है। एक ओर तो आर के सिंह व ललन सिंह जैसे भाजपा-जे डी यू के केंद्रीय स्तर के नेताओं के बयान बिहार में भ्रष्टाचार, कुशासन व जंगल राज की तस्वीर पेश कर रहे हैं तो दूसरी तरफ गृह मंत्री अमित शाह इन्हीं चुनाव प्रचार के दौरान जनसभाओं में मुख्यमंत्री नीतीश कुमार की सरकार को भ्रष्टाचार मुक्त सरकार का प्रमाणपत्र दे रहे हैं। शाह के अनुसार नीतीश कुमार पर चवन्नी के भ्रष्टाचार का भी आरोप नहीं लगा है। उनके अनुसार केवल नरेंद्र मोदी और नीतीश कुमार, जिन पर चार आने का भी भ्रष्टाचार का आरोप नहीं है, वे ही बिहार का विकास कर सकते हैं। वे केंद्र में मोदी सरकार के 11 वर्षों और बिहार में नीतीश के 20 वर्षों के शासन को भ्रष्टाचार मुक्त बताते हैं जबकि विपक्ष पर घोटालों का आरोप लगाने के साथ ही लालू यादव के 20 वर्ष पूर्व के कथित जंगल राज की भी याद दिलाना नहीं भूलते। ऐसे में आर के सिंह के व लल्लन सिंह जैसे सत्ता से जुड़े केंद्रीय नेताओं के ही बयान क्या यह सवाल नहीं खड़ा करते कि क्या यही है बिहार में सुशासन के दावों की हकीकत?

(ये लेखक के निजी विचार हैं)

संक्षिप्त समाचार

इजरायल को हमास से एक और मृत बंधक का शव मिला

यरूशलम। इजरायल ने बुधवार को कहा कि उसे गाजा पट्टी में रेड क्रॉस के माध्यम से हमास से एक और बंधक का शव मिला है। प्रधानमंत्री कार्यालय ने एक बयान में कहा कि अवशेषों से भरा एक ताबूत रेड क्रॉस टीमों द्वारा सौंपे जाने के बाद एन्क्लेव से स्थानांतरित कर दिया गया है और इसे तेल अवीव स्थित राष्ट्रीय फोरेंसिक संस्थान में पहचान के लिए ले जाया जाएगा। हमास की अल-क़स्साम ब्रिगेड ने पुष्टि की है कि उसने गाजा शहर के शुजैया मोहल्ले में मिले 'एक इजरायली बंदी' का शव सौंप दिया है।

अमेरिकी टैरिफ के दबाव से समुद्री खाद्य उद्योग संकट में

कोच्चि। अमेरिका के हाल ही में लगे नए आयात शुल्कों के बाद भारत का समुद्री खाद्य (सीफूड) निर्यात क्षेत्र गंभीर चुनौतियों का सामना कर रहा है। इस झटके ने उद्योग जगत और नीति-निर्माताओं को मूल्य संवर्धन, तकनीकी नवाचार और बाजार विविधीकरण की दिशा में प्रयास करने के लिए प्रेरित किया है ताकि देश की निर्यात आय को बचाया जा सके। ये मुद्दे कोच्चि स्थित सेंट्रल मरीन फिशरीज रिसर्च इंस्टीट्यूट में आयोजित चौथे 'इंटरनेशनल सिम्पोजियम ऑन मरीन इकोसिस्टम्स' नाम से हुई संगोष्ठी में प्रमुख रूप से उभरे।

खराब मौसम के चलते फिलीपींस में इमरजेंसी का ऐलान

मनीला। फिलीपींस के राष्ट्रपति फर्डिनैंड रोमुआल्डेज मार्कोस ने तूफान काल्मैगी के असर और एक नए आने वाले तूफान की आशंका को देखते हुए गुरुवार को पूरे देश में राष्ट्रीय आपदा की स्थिति घोषित कर दी। स्थानीय मीडिया की रिपोर्ट के अनुसार, राष्ट्रपति मार्कोस ने कहा कि आपदा प्रबंधन परिषद के राष्ट्रीय आपदा लगाने के प्रस्ताव को मंजूरी दी गई है। इसमें कहा गया है कि कई क्षेत्रों को काल्मैगी तूफान ने प्रभावित किया है और अब नए आने वाले तूफान फंग-वोंग का संकट है।

बिहार। विधानसभा चुनाव के दौरान गोविंदगंज, पूर्वी चंपारण जिले में एक सार्वजनिक रैली में समर्थकों का अभिवादन करती कांग्रेस सांसद प्रियंका गांधी वाड्रा।

जोहरान ममदानी की जीत नए युग की शुरुआत

भारतीय मूल के लोग बेहद खुश और उत्साहित, बोले: दक्षिण एशियाई अमेरिकी लोग अमेरिका का राजनीतिक भविष्य

न्यूयार्क। भारतीय मूल के जोहरान ममदानी की न्यूयार्क मेयर चुनाव में जीत से भारतीय मूल के लोग बेहद खुश और उत्साहित हैं। भारतीय-अमेरिकी समुदाय के सदस्यों ने न्यूयार्क शहर के नवनिर्वाचित मेयर जोहरान ममदानी की जीत का स्वागत किया और उनकी जीत को ऐतिहासिक बताया है कि यह इस बात का संकेत है कि अब अमेरिका में अप्रवासियों की कहानियां ही सोच को आकार दे रही हैं।

न्यूयार्क स्थित एजुकेशनल और कल्चरल आर्गनाइजेशन 'द कल्चर ट्री' की फाउंडर और सीईओ अनु सहगल का कहना है कि कि कल रात ऐसा लगा जैसे जोहरान ममदानी की ऐतिहासिक जीत के साथ, एक नए युग की शुरुआत हुई है। हम न्यूयॉर्क के पहले भारतीय मूल के मेयर का स्वागत कर रहे हैं। हम देख रहे हैं कि यह शहर पहचान, अपनेपन और

शक्ति को कैसे समझता है। एक बदलाव आ रहा है। उन्होंने कहा कि ममदानी द्वारा जीत के बाद दिए गए भाषण में अप्रवासियों के प्रति एक विश्वास झलकता है कि न्यूयार्क उन लोगों ने बनाया है जो यहां आते हैं, मेहनत करते हैं और आगे बढ़ते हैं। अनु सहगल ने कहा कि यह बात पक्की है कि दक्षिण एशियाई और अप्रवासियों की कहानियां अब सिर्फ नैरेटिव का हिस्सा नहीं हैं, वे इसे आकार दे रही हैं। दक्षिण एशियाई समुदाय के नेता और नासाउ काउंटी के पूर्व डिप्टी कंट्रोलर दिलीप चौहान ने ममदानी को बधाई दी और कहा कि उन्हें एक साथी दक्षिण एशियाई अमेरिकी को सार्वजनिक सेवा के प्रति समर्पित देखकर खुशी हुई। चौहान ने कहा कि वह एक बेहतर भविष्य की उम्मीद जगाते हैं और हर अप्रवासी के लिए एक रोल मॉडल हैं। उन्हें हमारे समुदाय की सेवा करने और उन्हें आगे बढ़ाने में सफलता मिले, इसके लिए उन्हें शुभकामनाएं। भारतवंशियों के एक साम. दायिक संगठन 'इंडियन अमेरिकन इम्पैक्ट फंड' ने मंगलवार के विभिन्न चुनाव नतीजों पर कहा कि इन चुनाव नतीजों ने यह साबित कर दिया है कि चाहे वह सिटी काउंसिल हो, मेयर हो, या राष्ट्रीय पद हो, दक्षिण एशियाई अमेरिकी इस देश के राजनीतिक भविष्य का हिस्सा हैं।

POK में पाक सरकार के खिलाफ GenZ का प्रदर्शन

कातिलों जवाब दो का नारा लगाया, फीस बढ़ने और एग्जाम में सुधार को लेकर सड़कों पर उतरे

इस्लामाबाद। नेपाल, बांग्लादेश के बाद अब पाकिस्तान के कब्जे वाले कश्मीर (पीओके) में जैन-जी पाकिस्तानी सरकार के खिलाफ सड़कों पर उतर आए हैं। वे एजुकेशन सिस्टम में बदलाव, परीक्षा में ई-मार्किंग सिस्टम की खामियां और जरूरी सुविधाओं की कमी की वजह से प्रदर्शन कर रहे हैं। यह आंदोलन 4 नवम्बर को मुजफ्फराबाद में 'यूनिवर्सिटी ऑफ आजाद जम्मू एंड कश्मीर' से शुरू हुआ।

छात्र सेमेस्टर फीस में बढ़ोतरी का विरोध कर रहे थे। इसमें एक छात्र गोली लगने से घायल हुआ, जिसके बाद यह प्रदर्शन हिंसक हो गया। यह प्रदर्शन मुजफ्फराबाद से निकल. कर मीरपुर, कोटली, रावलाकोट और नीलम वैली तक फैल चुका है। लाहौर में भी इंटरमीडिएट छात्रों ने धरना दिया। छात्रों ने आजादी और 'कातिलों जवाब दो, खून का हिसाब दो' जैसे नारे लगाते हुए पाकिस्तानी सेना पर अत्याचार के आरोप लगाए। छात्रों ने प्रदर्शन के दौरान 'कातिलों जवाब दो, खून का हिसाब दो' जैसे नारे लगाए। मुजफ्फराबाद के यूनिवर्सिटी ऑफ कश्मीर में सेमेस्टर फीस में 3-4 महीने में लाखों रुपए बढ़ने के कारण छात्र

- यह आंदोलन चार नवम्बर को मुजफ्फराबाद में 'यूनिवर्सिटी ऑफ आजाद जम्मू एंड कश्मीर' से शुरू हुआ
- इसमें एक छात्र गोली लगने से घायल हुआ, जिसके बाद यह प्रदर्शन हिंसक हो गया

गुस्साए हुए थे। इस प्रदर्शन में इंटरमीडिएट (11वीं-12वीं) के छात्र भी शामिल हो गए, जो मैट्रिक और इंटरमीडिएट स्तर पर लागू ई-मार्किंग (डिजिटल मूल्यांकन) सिस्टम से नाराज हैं। इससे पहले 30 अक्टूबर को ग्यारहवी के रिजल्ट 6 महीने की देरी से जारी किए गए थे, जिसके कारण स्टूडेंट्स ने विरोध किया था। छात्रों ने आरोप लगाया कि ई-मार्किंग के कारण उन्हें बहुत कम नंबर मिले। वहीं, कुछ मामलों में तो ऐसी परीक्षाओं में भी पास दिखाया गया जिनकी परीक्षा उन्होंने दी ही नहीं थी। एजुकेशन बोर्ड ने ई-मार्किंग प्रक्रिया की जांच के लिए एक कमेटी गठित की, लेकिन सरकार की ओर से कोई आधिकारिक बयान नहीं आया। पीओके में अक्टूबर में बिजली बिलों में वृद्धि, आटे की सब्सिडी और विकास कार्यों की मांग को लेकर प्रदर्शन हुआ था। यह आंदोलन पाकिस्तान के कब्जे वाले कश्मीर (पीओके) में 5 दिनों तक चला। यह प्रदर्शन जम्मू-कश्मीर जाइंट अवामी एक्शन कमेटी (जेकेजेएएसी) के नेतृत्व में हुआ था। प्रदर्शनकारी सरकार पर मौलिक अधिकारों की अनदेखी और महंगाई कंट्रोल न कर पाने का आरोप लगा रहे थे। जेकेजेएएसी ने सरकार के सामने 38 मांगें रखी थी, जिनमें पीओके विधानसभा की 12 रिजर्व सीटें खत्म करने की मांग की गई। सरकार ने प्रदर्शनकारियों की 38 में से 21 मांगे मान ली थी, जिसके बाद विरोध-प्रदर्शन बंद किया गया।

पाक में आर्मी चीफ को और ताकत मिलेगी

इस्लामाबाद। पाकिस्तान की शहबाज शरीफ सरकार संविधान में 27वां संशोधन लाने की तैयारी कर रही है। इससे सेना प्रमुख को ज्यादा ताकत मिल सकती है और प्रांतों को मिलने वाला पैसा कम हो सकता है। रिपोर्टों के मुताबिक, संशोधन के तहत पाकिस्तानी संविधान के आर्टिकल 243 में बदलाव किया जाएगा। यह आर्टिकल सेना प्रमुख की नियुक्ति और आर्म्ड फोर्स के कमांड से जुड़ा है। इसके तहत कमांडर-इन-चीफ नाम से नया संवैधानिक पद भी बनाया जा सकता है। इस बिल को लेकर पाकिस्तानी संसद के निचले सदन नेशनल असेंबली में 14 नवम्बर को वोटिंग होगी। इसे देखते हुए सरकार ने सभी मंत्रियों के विदेशी दौरे रद्द कर दिए हैं। पाकिस्तानी सेना प्रमुख आसिम मुनीर 2027 में रिटायर होने वाले हैं। माना जा रहा है कि ऐसे में सरकार ने उन्हें इस संशोधन के जरिए लाइफटाइम पावर में बने रहने की ताकत दे सकती है। इमरान खान की पार्टी पीटीआई ने इसका विरोध किया है। इस बिल को लेकर चर्चा तब शुरू हुई जब पाकिस्तान पीपल्स पार्टी (पीपीपी) के चेयरमैन बिलावल भुट्टो ने सोशल मीडिया पर दावा किया कि सरकार ने उनसे इस संशोधन पर समर्थन मांगा है।

अफगान में अफीम की खेती में 20 प्रतिशत की गिरावट

नई दिल्ली। अफगानिस्तान में अफीम की खेती में इस वर्ष 20 प्रतिशत की गिरावट दर्ज की गई है। संयुक्त राष्ट्र मादक पदार्थ एवं अपराध कार्यालय की ताजा रिपोर्ट में यह जानकारी दी गई है। संयुक्त राष्ट्र की इस संस्था की रिपोर्ट में कहा गया है कि साल 2025 में अफीम की खेती का क्षेत्रफल घटकर 10200 हेक्टेयर रह गया है। यह साल 2024 में 12800 हेक्टेयर था। साल 2022 में तालि. बान के लगाए देशव्यापी प्रतिबंध के बाद इसके रकबे में गिरावट लगातार जारी है। इस प्रतिबंध से पहले यानी 2022 में यह क्षेत्र 232000 हेक्टेयर तक फैला हुआ था। खेती के रकबे में आई गिरावट के चलते देश में अफीम उत्पादन में भी भारी गिरावट दर्ज की गई है। इस वर्ष उत्पादन लगभग एक-तिहाई घटकर 296 टन रह गया है और किसानों की अफीम बिक्री से होने वाली आमदनी लगभग आधी हो गई है।

बांग्लादेश में चुनाव प्रचार की शुरुआत में हिंसा

ढाका। बांग्लादेश में फरवरी 2026 में होने वाले आम चुनावों के लिए प्रचार अभियान की शुरुआत के साथ ही कई जगहों पर हिंसा भड़क उठी है।

इस दौरान चिटगांव में विपक्षी पार्टी बांग्लादेश नेशनलिस्ट पार्टी (बीएनपी) के उम्मीदवार एरशाद उल्लाह को गोली लगने से घायल हो गए हैं, जबकि कुमिल्ला जिले में उपद्रवियों ने एक अन्य उम्मीदवार के घर में आग लगा दी। वहीं अंतरिम सरकार ने इन घटनाओं की कड़ी निंदा करते हुए कहा है कि लोकतांत्रिक प्रक्रिया के दौरान किसी भी प्रकार की हिंसा बर्दाश्त नहीं की जाएगी। सरकार ने बताया कि शुरुआती जांच में पता चला है कि बीएनपी उम्मीदवार एरशाद उल्लाह इस हमले के मुख्य निशाने पर नहीं थे, बल्कि एक भटकी हुई गोली से घायल हो गए। सरकार ने बयान

- कई जगहों पर हमले और आगजनी की वारदात हुई, बीएनपी उम्मीदवार को मारी गई गोली

जारी कर कहा कि हम इस आपराधिक घटना पर गहरी चिंता व्यक्त करते हैं और सभी उम्मीदवारों व नागरिकों की सुरक्षा सुनिश्चित करने के लिए प्रतिब) हैं। चिटगांव मेट्रोपालिटन पुलिस (सीएमपी) को सख्त कार्रवाई के निर्देश दिए गए हैं ताकि अपरा. धियों को जल्द पकड़ा जा सके। मुख्य सलाहकार ने सुरक्षा एजेंसियों को आदेश दिया है कि दोषियों को हर हाल में पकड़कर न्याय के दायरे में लाया जाए। उन्होंने कहा कि हिंसा और डराने-धमकाने की राजनीति बांग्लादेश की सामाजिक और राजनीतिक संस्कृति में किसी भी रूप में स्वीकार्य नहीं है।

जापान में भालुओं को पकड़ने के लिए सेना तैनात

टोक्यो। जापान ने कई इलाकों में भालुओं को पकड़ने के लिए सेल्फ-डिफेंस फोर्सेज (एसडीएफ) को तैनात किया है। भालू विभाग के अधिकारियों के मुताबिक यहां के पहाड़ी इलाकों में भालुओं का आतंक बढ़ता जा रहा है। अप्रैल से अब तक पूरे देश में 100 से अधिक भालू हमले हो चुके हैं, जिनमें 12 लोगों की मौत हुई है।

सबसे ज्यादा मौतें अकिता प्रांत और पड़ोसी शहर इवाते में हुईं। अकिता में भालू दिखने की घटनाएं इस साल छह गुना बढ़कर 8000 से अधिक हो गईं। स्थिति बेकाबू होने पर प्रांत के गवर्नर ने सेना की मदद मांगी। एसडीएफ के सैनिक काजुनो शहर पहुंचे, जहां वे भालू पकड़ने

- सात महीने में 100 हमले, 12 की मौत लोगों को घरों में घंटियां रखने की सलाह

के लिए स्टील जाल लगाने में स्थानीय अधिका. रियों की मदद कर रहे हैं। वहीं, भालुओं को मारने का काम ट्रेंड शिकारियों को सौंपा गया है। इनसे बचने के लिए अधिकारियों ने लोगों को घरो के बाहर घंटी रखने की सलाह दी है, ताकि तेज आवाज सुनकर भालू घर के पास न आए। काजुनो शहर में रह रहे 30 हजार निवासियों को जंगल से दूर रहने, रात में घर से बाहर न निकलने, घंटी रखने और तेज साउंड की मदद से भालुओं को भगाने की सलाह दी जा रही है।

जोहरान ममदानी ने रजनीगंधा इलायची खाई

न्यूयार्क। न्यूयार्क के नवनिर्वाचित मेयर जोहरान ममदानी का एक मजेदार वीडियो सोशल मीडिया पर वायरल हो गया है। इसमें वे सड़क किनारे दिए एक इंटरव्यू के दौरान जेब से रजनीगंधा सिल्वर पर्ल्स निकाल. कर खाने लगते हैं। उनका यह देसी अंदाज भारतीय यूजर्स को खूब पसंद आ रहा है।

यह वीडियो कंटेंट क्रिएटर निकोलस नूवन ने ब्रूकलिन में शूट किया। वीडियो में ममदानी एक काले रंग की न्ट से उतरते हैं। नूवन उनसे पूछते हैं, क्या आपने कुछ खा लिया? इस पर ममदानी मुस्कुराते हुए जवाब देते हैं, हां,

- सोशल मीडिया पर लोग बोले: अब लगे असली इंडियन

मैंने खाना खा लिया है। इसके कुछ ही सेकंड बाद वे अपनी जेब से रजनीगंधा सिल्वर पर्ल्स का पैकेट निकालते हैं और कहते हैं कि मैं हाल ही में ये काफी खाने लगा हूं। ये एक तरह से मिंट जैसा है। इसके बाद वे नूवन को भी रजनीगंधा ऑफर करते हैं। नूवन स्वाद चखकर कहते हैं कि वाह, ये तो काफी टेस्टी है। जैसे खाने वाला परफ्यूम। ममदानी मुस्कुराते हुए जवाब देते हैं, 'परफ्यूम जो खाया जा सकता है।'

शटडाउन के चलते विमान क्षेत्र पर लगे नए प्रतिबंध

40 जगहों पर उड़ान क्षमता में 10 प्रतिशत कटौती, बैन का असर देश भर में लगभग 4000 उड़ानों पर पड़ेगा

वाशिंगटन। अमेरिका में जारी शटडाउन 36वें दिन में प्रवेश कर चुका है। देश के हालात लगातार बिगड़ते जा रहे हैं। जिसका सीधा असर विमानन क्षेत्र पर भी पड़ रहा है। इस बीच परिवहन सचिव सीन डफी ने नए उड़ान प्रतिबंधों की घोषणा की है।

जिसमें 40 स्थानों पर उड़ान क्षमता में 10 प्रतिशत की कमी शामिल है, जिसका असर देश भर में लगभग 4000 उड़ानों पर पड़ेगा। अमेरिकी हवाई क्षेत्र के संभावित बंद होने की चेतावनी के कुछ दिनों बाद परिवहन सचिव सीन डफी ने बुधवार को नए उड़ान प्रतिबंधों का एलान किया है। फाक्स बिजनेस की रिपोर्ट के अनुसार बढ़ती सुरक्षा चिंताओं और संघीय उड्डयन प्रशासन (एफएए) में कर्मचारियों की भारी कमी के बीच सरकारी शटडाउन रिकार्ड 36 दिनों तक पहुंच गया है। फाक्स बिजनेस के हवाले से डफी ने कहा

- अमेरिका में जारी शटडाउन 36वें दिन में प्रवेश कर चुका है

कि हालांकि, इनमें से एक यह है कि हमारे 40 स्थानों पर क्षमता में 10 प्रतिशत की कमी होगी। प्रभावित हवाई अड्डों की पूरी सूची गुरुवार को जारी की जाएगी। दरअसल, 1 अक्टूबर से शुरू हुआ शटडाउन बुधवार (स्थानीय समय) को अपने 36वें दिन में प्रवेश कर गया, जिससे यह अमेरिकी इतिहास का सबसे लंबा शटडाउन बन गया। फाक्स बिजनेस ने रायटर्स के हवाले से बताया कि इसने कई संघीय एजेंसियों को आंशिक रूप से बंद कर दिया है, जिससे लगभग 13000 हवाई यातायात नियंत्रक और 50000 परिवहन सुरक्षा प्रशासन (टीएसए) अधिकारी एक महीने से ज्यादा समय से बिना वेतन के काम कर रहे हैं। इससे पहले सीबीएस न्यूज़ के अनुसार मंगलवार को डफी ने चेतावनी दी थी कि अगर संकट जारी रहा, तो परिवहन विभाग (डीओटी) सुरक्षा सुनिश्चित करने के लिए हवाई क्षेत्र के कुछ हिस्सों को पूरी तरह से बंद कर सकता है। उन्होंने कहा कि जब हमें लगेगा कि यह सुरक्षित नहीं है, तो हम हवाई क्षेत्र को प्रति. बंधित कर देंगे। उन्होंने आगे कहा कि विमानन प्रणाली पहले से ही अपनी सीमा तक पहुंच चुकी है।

भारत से दक्षिण अफ्रीका जा रहे जहाज पर हुआ कब्जा

सोमालिया। गुरुवार को सोमालिया के तट के पास मशीन गन और राकेट प्रोपेल्ड गन से लैस हमलावरों ने एक जहाज पर हमला किया और उस पर कब्जा कर लिया। जिस जहाज पर हमला हुआ, वह भारत से दक्षिण अफ्रीका जा रहा था।

माना जा रहा है कि सोमालिया के समुद्री डाकुओं ने इस हमले को अंजाम दिया। ब्रिटिश सेना के यूनाइटेड किंगडम मैरीटाइम ट्रेड आपरेशंस सेंटर ने इस हमले को लेकर अलर्ट जारी किया और इलाके में मौजूद जहाजों को चेता. वनी दी। प्राइवेट सुरक्षा फर्म एम्ब्रे ने भी जहाज पर हमले की जानकारी दी। एम्ब्रे ने कहा कि यह हमला

- सोमालिया के समुद्री डाकुओं पर हमले को अंजाम देने का शक

भारत के सिक्का से दक्षिण अफ्रीका के डरबन जा रहे माल्टा के झंडे वाले एक टैंकर पर किया गया। एम्ब्रे ने आगे कहा कि यह सोमाली समुद्री डाकुओं का हमला लग रहा है, जिनके बारे में हाल के दिनों में इस इलाके में सक्रिय होने की खबरें आई हैं। इससे पहले सोमालिया के समुद्री डाकुओं ने कथित तौर पर एक ईरानी मछली पकड़ने वाली नौका पर भी कब्जा कर लिया था। हालांकि ईरान की सरकार की तरफ से नाव पर कब्जे की बात स्वीकार नहीं की गई है।

डोनाल्ड ट्रम्प ने ममदानी का मजाक उड़ाया

कहा: वे ट्रांसजेंडर अधिकारों के समर्थक, ममदानी का उमर खालिद की डायरी पढ़ने वाली वीडियो वायरल

वाशिंगटन। अमेरिकी राष्ट्रपति डोनाल्ड ट्रम्प ने गुरुवार को भारतीय मूल के जोहरान ममदानी का मजाक उड़ाया। मियामी में एक बिजनेस फोरम को संबोधित करते हुए ट्रम्प ने कहा, वो जो मंडानी या जो भी उसका नाम है।

न्यूयार्क वाला सोचता है कि मर्दों का महिलाओं के खेलों में खेलना बहुत अच्छा है। ट्रम्प का यह बयान जोहरान ममदानी के ट्रांसजेंडर अधिकारों को लेकर रुख पर तंज था। असल में ममदानी ट्रांसजेंडर लोगों के अधिकारों का समर्थन करते हैं। यानी अगर कोई व्यक्ति जन्म से पुरुष है लेकिन खुद को महिला मानता है (ट्रांसजेंडर वुमन) तो

- ट्रम्प का यह बयान जोहरान ममदानी के ट्रांसजेंडर अधिकारों को लेकर रुख पर तंज था

उसे महिलाओं की खेल प्रतियोगिताओं में भाग लेने की अनुमति होनी चाहिए। ट्रम्प ने ममदानी को फिर से कम्युनिस्ट कहा। उन्होंने कहा कि न्यूयार्क का रिजल्ट दिखाता है कि अब अमेरिकियों के सामने कम्युनिज्म और कामन सेंस के बीच चुनाव करना है। ट्रम्प बोले कि अगर आप देखना चाहते हैं कि संसद में बैठे डेमोक्रेट्स अमेरिका के साथ क्या करना चाहते हैं, तो बस न्यूयॉर्क के चुनाव नतीजे को देख लीजिए। जहां उनकी पार्टी ने देश के सबसे बड़े शहर में एक कम्युनिस्ट को मेयर बना दिया। न्यूयार्क के नए मेयर बने जोहरान ममदानी का उमर खालिद की डायरी पढ़ने वाला वीडियो वायरल हो रहा है। यह वीडियो 2023 में हुए 'हाउडी डेमोक्रेसी' इवेंट का है। ममदानी मंच से कहते हैं कि मैं उमर खालिद का लिखी एक चिट्ठी पढ़ने जा रहा हूं। वे जेएनयू के पूर्व छात्र और एक्टिविस्ट हैं, जिन्होंने भीड़ हिंसा और नफरत के खिलाफ कैंपेन चलाया था। वे अब तक 1000 दिनों से ज्यादा वक्त से जेल में हैं। उन पर यूएपीए कानून के तहत मामला चल रहा है, लेकिन अब तक ट्रायल शुरू नहीं हुआ। उनकी जमानत कई बार खारिज की जा चुकी है और उन पर एक बार जानलेवा हमला भी हो चुका है। यह कार्यक्रम भारत में लोकतंत्र और नागरिक अधिकारों की हालत पर केंद्रित था और मोदी के वाशिंगटन डीसी दौरे से कुछ दिन पहले हुआ था। ममदानी इस कार्यक्रम के बाद विवादों में आ गए थे।

तालिबानियों की एक कप चाय महंगी पड़ी: पाकिस्तान

इस्लामाबाद। पाकिस्तान के डिप्टी प्राइम मिनिस्टर और विदेश मंत्री इशाक डार ने तालिबान से दोस्ती को देश के लिए महंगा बताया। उन्होंने अफगानिस्तान से जुड़े आतंकवाद के लिए पूर्व पीएम इमरान खान को जिम्मेदार ठहराया। डार ने संसद में 2021 के एक घटना का जिक्र करते हुए कहा कि जब तत्कालीन आईएसआई चीफ लेफ्टिनेंट जनरल फैज हामिद काबुल गए थे। वहां चाय पीते हुए उन्होंने कहा था कि सब ठीक हो जाएगा।

डार ने कहा कि अफगानिस्तान की उस एक कप चाय की आज तक देश को भारी कीमत चुकानी पड़ रही है। डार ने इमरान खान पर निशाना साधते हुए कहा कि उनकी सरकार ने तालिबान के सत्ता में आने के बाद बार्डर खोल दीं। इससे आतंकी वापस लौट आए।

- डिप्टी पीएम ने कहा: आतंकियों से दोस्ती का खामियाजा भुगत रहे, इमरान इसके जिम्मेदार

पाकिस्तानी-तालिबान, फित्ना अल-ख्वारिज और बलूचिस्तान लिबरेशन आर्मी जैसे ग्रुप अफगानिस्तान से हमले कर रहे हैं। डार ने कहा जब हम वहां जाते हैं तो वे कहते हैं कि हम एक कप चाय के लिए आए हैं। अल्लाह सबकी मुश्किलें कम करे, लेकिन उस कप चाय की कीमत हमें सबसे ज्यादा चुकानी पड़ी है। डार ने कहा-उस चाय के प्याले ने पूरी सीमा फिर से खोल दी। 35-40 हजार तालिबानी जो यहां से भाग गए थे, फिर से वापस आ गए। इमरान सरकार ने उन आतंकियों को रिहा कर दिया जिन्होंने स्वात में पाकिस्तानी झंडे जलाए थे, लोगों को बेरहमी से मारा था।