CMYK

खबरें छुपाता नहीं, छापता है

शाह टाइम्स

अधिकतम :28° C
न्यूनतम: 15° C

मुरादाबाद, शुक्रवार 7 नवम्बर 2025 मुरादाबाद संस्करण: वर्ष 23 अंक 83 पृष्ठ 12 मूल्य रुपये 5.00

विस्तृत खबरों के लिए QR कोड स्कैन करें। मुफ्त पढ़ें E-paper

shahtimes2015@gmail.com | मार्गशीर्ष कृष्ण पक्ष 2 विक्रमी सम्वत् 2082 | 15 जमादिउल उला1447 हिजरी | नई दिल्ली, मुजफ्फरनगर, देहरादून, हल्द्वानी, मुरादाबाद, बरेली, मेरठ व लखनऊ से प्रकाशित

अर्थव्यवस्था में बढ़ती असमानता चिंता का विषयः अखिलेश यादव पेज 2

भारत की ऑस्ट्रेलिया पर टी-20 में दूसरी सबसे बड़ी जीत खेल टाइम्स

जागरूकता से ही जीती जा सकती है कैंसर की लड़ाई सम्पादकीय

पीओके में पाक सरकार के खिलाफ जेन-जी का प्रदर्शन पेज 12

16 में 15 मंत्रियों की सीट पर 2020 से अधिक मतदान

बिहार में 25 साल बाद बंपर वोटिंग

पटना, वार्ता

- करीब 64.46 प्रतिशत मतदान, सबसे ज्यादा बेगूसराय में 67.32 व शेखपुरा में सबसे कम 52.36 % वोटिंग दर्ज की गई
- तेजस्वी यादव उनके भाई तेज प्रताप यादव और डिप्टी सीएम विजय सिन्हा समेत 16 मंत्रियों की किस्मत ईवीएम में लॉक

बिहार विधानसभा चुनाव 2025 के पहले चरण का मतदान समाप्त हो चुका है। चुनाव आयोग के मुताबिक करीब 64.46 फीसदी मतदाताओं ने अपने मत का प्रयोग किया है। सुबह 7 बजे से शाम 6 बजे तक 64.46 फीसदी वोटिंग हुई है। पिछले 25 वर्षों में पहली बार मतदान का यह आंकड़ा 60 प्रतिशत के पार गया है। 2020 में 56.09 वोटिंग हुई थी। पिछली बार से इस बार 7.50 प्रतिशत अधिक मतदान हुआ है।

बेगूसराय में सबसे ज्यादा 67.32 फीसदी और शेखपुरा में सबसे कम 52.36 फीसदी वोटिंग हुई। वहीं राजधानी पटना में 55.02 फीसदी मतदान हुआ। राज्य के विभिन्न जिलों से प्राप्त आंकड़ों के अनुसार, मतदाताओं ने पूरे उत्साह के साथ लोकतंत्र के महापर्व में हिस्सा लिया। मधेपुरा में 65.74 प्रतिशत, सहरसा में 62.65 प्रतिशत, दरभंगा में 58.38 प्रतिशत, मुजफ्फरपुर में 65.23 प्रतिशत, गोपालगंज में 64.96 प्रतिशत, सीवान में 57.41 प्रतिशत, सारण में 60.90 प्रतिशत, वैशाली में 59.45 प्रतिशत, समस्तीपुर में 66.65 प्रतिशत, बेगूसराय में सर्वाधिक 67.32 प्रतिशत, खगड़िया में 60.65 प्रतिशत, मुंगेर में 54.90 प्रतिशत, लखीसराय में 62.76 प्रतिशत, शेखपुरा में न्यूनतम 52.36 प्रतिशत, नालंदा में 57.58 प्रतिशत, पटना में 55.02 प्रतिशत, भोजपुर में 53.24 प्रतिशत और बक्सर में 55.10 प्रतिशत मतदान दर्ज किया गया। बिहार चुनाव के इस पहले चरण के संपन्न होने के साथ ही तेजस्वी यादव उनके भाई तेज प्रताप यादव और डिप्टी सीएम विजय सिन्हा समेत बिहार के 16 मंत्रियों की किस्मत ईवीएम में लाक हो गई है। दिलचस्प बात यह है कि 16 में 15 मंत्रियों की सीट पर 2020 से अधिक मतदान हुआ है। बिहार विधानसभा चुनाव के पहले चरण में 16 मंत्रियों की सीटों पर भी मतदान हुआ है। इसमें 15 सीटें ऐसी है, -शेष पृष्ठ दो पर

सट्टेबाजी केस में रैना और धवन की 11.14 करोड़ की संपत्ति अटैच

शाह टाइम्स ब्यूरो

- ईडी ने मनी लॉन्ड्रिंग का केस दर्ज किया
- सट्टेबाजी की कमाई प्रॉपर्टी-इन्वेस्टमेंट में लगाई

नई दिल्ली। प्रवर्तन निदेशालय (ईडी) ने गुरुवार को पूर्व क्रिकेटर सुरेश रैना और शिखर धवन की 11.14 करोड़ की संपत्ति अटैच की। जांच एजेंसी के मुताबिक, दोनों खिलाड़ियों ने ऑनलाइन बेटिंग एप 1एक्सबेट के प्रमोशन से हुई कमाई का इस्तेमाल निवेश और संपत्ति खरीद में किया था।

यह कार्रवाई मनी लॉन्ड्रिंग रोकथाम कानून (पीएमएलए) के तहत की गई। सोर्स के अनुसार, रैना का 6.64 करोड़ रुपये का म्यूचुअल फंड निवेश और धवन की 4.5 करोड़ रुपये की संपत्ति को अटैच किया गया है। ईडी ऑफिशियल सोर्स ने बताया था कि इस संपत्ति को प्रोसीड्स ऑफ क्राइम यानी अपराध से कमाई गई संपत्ति माना गया है। सितम्बर महीने में ईडी ने 1एक्सबेट एप मामले में क्रिकेटर युवराज सिंह, सुरेश रैना, रॉबिन उथप्पा और शिखर धवन, अभिनेता सोनू सूद, अभिनेत्री मिमी चक्रवर्ती (पूर्व टीएमसी सांसद) और अंकुश हाजरा (बंगाली एक्टर) से पूछताछ की थी। कुछ ऑनलाइन इन्फ्लुएंसर्स से भी सवाल किए गए थे। ज्ञात रहे कि 23 सितम्बर को युवराज सिंह दिल्ली ईडी ऑफिस पहुंच थे। यहां अधिकारियों -शेष पृष्ठ दो पर

जम्मू-कश्मीर में नार्को-टेरर फंडिंग केस में ईडी की छापेमारी

नई दिल्ली। ईडी ने गुरुवार को जम्मू-कश्मीर में पूर्व मंत्री बाबू सिंह के ठिकानों सहित कई जगहों पर नार्को टेरर फंडिंग से जुड़े मामले में छापेमारी की। अधिकारियों ने बताया कि श्रीनगर में छह और जम्मू में दो ठिकानों पर मनी लॉन्ड्रिंग मामले में कार्रवाई की जा रही है। सबसे पहले मार्च 2022 में जम्मू-कश्मीर पुलिस ने मामले की जांच शुरू की थी। मोहम्मद शरीफ शाह नाम के एक व्यक्ति को कश्मीर से जम्मू में जतिंदर सिंह उर्फ बाबू सिंह नामक व्यक्ति को 6.9 लाख रुपये हवाले के जरिये भेजते हुए पकड़ा गया था। इस इस रकम का इस्तेमाल टेरर फंडिंग के रूप में किया जाना था। एजेंसियों को सैफ दीन, फारूक अहमद नाइकू, मुबाशिर मुश्ताक फाफू से जुड़ा एक ग्रुप मिला, जो पाकिस्तान स्थित गुर्गे आतंकी गतिविधियों के लिए धन जुटाने के लिए एक नार्को-टेरर मॉड्यूल चला रहे थे।

संक्षिप्त समाचार

मोदी ने जताया बिहार में अभूतपूर्व बहुमत मिलने का विश्वास

नई दिल्ली। प्रधानमंत्री नरेन्द्र मोदी ने बिहार विधानसभा चुनाव के पहले चरण के मतदान के बीच विश्वास व्यक्त किया कि राष्ट्रीय जनतांत्रिक गठबंधन (राजग) राज्य में अभूतपूर्व बहुमत हासिल करेगा। प्रधानमंत्री ने सोशल मीडिया पर एक पोस्ट में लिखा कि बिहार में लोकतंत्र के महापर्व में जन-जन का अद्भुत उत्साह बता रहा है कि विधानसभा चुनावों में राजग को अभूतपूर्व बहुमत मिलने जा रहा है। विदित हो कि राज्य की 243 विधानसभा सीटों में से लगभग सीटों के लिए मतदान हुआ है।

अब्दुल्ला आजम के खिलाफ प्राथमिकी खारिज करने से सुप्रीम इन्कार

नई दिल्ली। उच्चतम न्यायालय ने गुरुवार को सपा नेता आज़म खां के बेटे और पूर्व विधायक अब्दुल्ला आज़म खां पर फर्जी दस्तावेजों से पासपोर्ट लेने के मामले में दर्ज प्राथमिकी को रद्द करने की मांग करने वाली याचिका को खारिज कर दिया। खंडपीठ ने इलाहाबादहाईकोर्ट के फैसले को बरकरार रखते हुए कहा कि जब मामले का ट्रायल लगभग पूरा हो चुका है, तो इस स्तर पर हस्तक्षेप की आवश्यकता नहीं है। बेंच ने कहा कि हम दखल देने के इच्छुक नहीं हैं।

वायु प्रदूषण रोकने की मांग को सुप्रीम कोर्ट में याचिका

नई दिल्ली। देशभर में बढ़ते वायु प्रदूषण को रोकने की मांग करते हुए सुप्रीम कोर्ट में एक जनहित याचिका दायर की गई है। याचिका ल्यूक क्रिस्टोफर कार्उटिन्हो ने दायर की है। वे पीएम नरेंद्र मोदी के फिट इंडिया मूवमेंट के वेलनेस चैंपियन यानी दूत रहे हैं। क्रिस्टोफर का कहना है कि देश में वायु प्रदूषण का स्तर पब्लिक हेल्थ इमरजेंसी के अनुपात में पहुंच गया है। जिससे ग्रामीण और शहरी क्षेत्रों के लोगों की सेहत पर बुरा असर पड़ रहा है।

छात्र संघ चुनावः अदिति बनीं नई जेएनयू प्रेसिडेंट

शाह टाइम्स ब्यूरो

- अध्यक्ष समेत सभी चारों पदों पर यूनाइटेड लेफ्ट का कब्जा

नई दिल्ली। जवाहरलाल नेहरू यूनिवर्सिटी छात्र संघ के लिए हुए चुनाव में वोटों की गिनती खत्म हो गई है। लेफ्ट यूनाइटेड ने सभी पदों पर जीत दर्ज की है। अदिति मिश्रा ने प्रेसिडेंट पद पर जीत दर्ज की है। वहीं, के. गोपिका ने उपाध्यक्ष का चुनाव जीता। महासचिव पद पर सुनील यादव ने बाजी मारी।

संयुक्त सचिव के पद पर दानिश विजयी रहे। इन सभी पदों पर लेफ्ट यूनाइटेड के उम्मीदवारों ने शानदार प्रदर्शन किया है। सेंट्रल पैनल में लेफ्ट महागठबंधन ने क्लीन स्वीप किया है। इसके साथ ही एक रिकॉर्ड बन गया है। जेएनयू छात्रसंघ में पहली बार लड़कियों का कब्जा हो गया है। जेएनयू छात्रसंघ चुनाव में इस बार लेफ्ट छात्रदल गठबंधन बना कर मैदान में थे, जिसके तहत एआईएसए, एसएफआई, डीएसएफ ने महागठबंधन बनाया था। चुनाव में लेफ्ट महागठंधन ने एआईएसए की अदिति मिश्रा को अध्यक्ष पद से मैदान में उतारा था, तो वहीं एसएफआई की गोपिका उपाध्यक्ष, डीएसएफ से सुनील महासचिव और एआईएसए से दानिश अली को संयुक्त सचिव पद से मैदान में उतारा था। इन तीनों ने ही सेंट्रल पैनल पर जीत दर्ज की है। इसके साथ ही जेएनयू छात्रसंघ पर महिलाओं का कब्जा हो गया है। जेएनयू छात्रसंघ चुनाव कई मायनों में -शेष पृष्ठ दो पर

राहुल ने जिसकी फोटो दिखाई वह ब्राजीलियन मॉडल सामने आई

नई दिल्ली। कांग्रेस सांसद राहुल गांधी ने बुधवार को अपनी प्रेस कॉन्फ्रेंस में जिस ब्राजीलियन मॉडल की तस्वीर दिखाई थी, उसका एक वीडियो सामने आया है। सोशल मीडिया प्लेटफॉर्म एक्स पर कई अकाउंट से महिला का वीडियो पोस्ट करते हुए दावा किया गया कि उनका नाम लेरिसा है। वीडियो में महिला पुर्तगाली भाषा में बात करते हुए कहती है कि दोस्तों, मैं आपको एक जोक सुनाती हूं। यह बहुत ही भयानक है! भारत में वोट देने के लिए मेरी तस्वीर का इस्तेमाल हो रहा है। मुझे भारतीय बताकर आपस में लड़ रहे हैं। देखो, क्या पागलपन है! मैं तो कभी भारत भी नहीं गई। राहुल ने कांग्रेस कार्यालय में बुधवार को प्रेस कॉन्फ्रेंस में आरोप लगाया था कि हरियाणा में 2024 विधानसभा चुनाव में 25 लाख वोट चोरी हुए। राहुल ने नीली डेनिम जैकेट पहने एक लड़की की फोटो दिखाकर सवाल किया कि हरियाणा की वोटर लिस्ट में ब्राजीलियन मॉडल का क्या काम है।

जम्मू-कश्मीर, उत्तराखंड व हिमाचल में बर्फबारी, तापमान माइनस में

शाह टाइम्स ब्यूरो

- गुलमर्ग बना व्हाइट वंडरलैंड, दिल्ली- यूपी समेत सात राज्यों में ठंड बढ़ी, पारा तीन डिग्री तक गिरा

नई दिल्ली। हिमालय के तीन राज्यों जम्मू-कश्मीर, उत्तराखंड और हिमाचल में बर्फबारी शुरू हो गई है। जम्मू-कश्मीर के बारामूला में गुलमर्ग व्हाइट वंडरलैंड में बदल गया है। उत्तराखंड में बद्रीनाथ-केदारनाथ धाम भी बर्फ से ढंक गए हैं।

हिमाचल प्रदेश के ऊंचाई वाले इलाकों लाहौल और स्पीति और किन्नौर, कुल्लू में ताजा बर्फबारी हुई, जिससे तापमान में गिरावट हुई है। देशभर से लोग बर्फबारी का नजारा देखने पहुंच रहे हैं। ताबो में पारा माइनस 2.2 डिग्री, कुकुमसेरी में माइनस 1.8 डिग्री और केलांग में 0.4 डिग्री सेल्सियस दर्ज किया गया। इधर पहाड़ी इलाकों में बर्फबारी का असर मैदानी राज्यों में नजर आने लगा है। दिल्ली, राजस्थान, मध्य प्रदेश, उत्तर प्रदेश, राजस्थान, पंजाब, झारखंड में ठंडी हवाएं चलने से तापमान में 3 डिग्री तक की गिरावट दर्ज की गई है। मौसम विभाग के मुताबिक इन राज्यों में अगले 3 दिन में ठंड जोर पकड़ लेगी। जम्मू-कश्मीर में बारामूला के गुलमर्ग में रोपवे के दोनों ओर देवदार के पेड़ बर्फ से ढक गए हैं। सिक्योरिटी के बीच गुलमर्ग में टूरिस्ट स्कीइंग और विंटर गेम्स का लुत्फ उठा रहे हैं। उत्तर भारत से वेस्टर्न डिस्टरबेंस का असर खत्म होने के साथ ही राजस्थान में मौसम साफ हो गया।

संक्षिप्त समाचार

सुलतानपुर में राहुल गांधी मानहानि मामले की सुनवाई फिर टली

सुलतानपुर। उत्तर प्रदेश में सुलतानपुर जिले की एमपी-एमएलए कोर्ट में कांग्रेस नेता व रायबरेली सांसद राहुल गांधी के मानहानि मामले की सुनवाई गुरुवार को एक अधिवक्ता के निधन के कारण स्थगित हो गई। अब इस मामले की अगली सुनवाई 17 नवंबर को होगी। गांधी के अधिवक्ता काशी प्रसाद शुक्ला ने गुरुवार को बताया कि आज एक अधिवक्ता के निधन के कारण कोर्ट में शोकावकाश हो गया, जिसके कारण मामले की सुनवाई नहीं हो सकी। यह मामला वर्ष 2018 का है। कोतवाली देहात के हनुमानगंज निवासी भाजपा नेता विजय मिश्रा ने राहुल गांधी के खिलाफ मानहानि का मुकदमा दायर किया था। विजय मिश्रा का आरोप है कि 2018 में कर्नाटक चुनाव के दौरान राहुल गांधी ने तत्कालीन भाजपा अध्यक्ष और वर्तमान केंद्रीय गृह मंत्री अमित शाह पर अभद्र टिप्पणी की थी।

गोरखपुर इंटरसिटी ट्रेन में धुआं उठने से अफरातफरी

बाराबंकी। गोरखपुर से लखनऊ जा रही इंटरसिटी एक्सप्रेस में गुरुवार को बारा. बंकी के बुढ़वल रेलवे स्टेशन के पास अचानक धुआं उठने से यात्रियों में अफरा-तफरी मच गई। राजकीय रेलवे पुलिस के अनुसार आज गोरखपुर से लखनऊ जा रही इंटरसिटी ट्रेन जब बुढ़वल रेलवे स्टेशन से कुछ पहले स्थित ओवरब्रिज के पास पहुंची, तभी एक बोगी के पहिए के पास से अचानक धुआं उठने लगा। इसे देख यात्रियों ने तुरंत चालक को सूचना दी। चालक ने सूझबूझ दिखाते हुए ट्रेन को तत्काल रोक दिया। ट्रेन रुकते ही यात्री सुरक्षा की दृष्टि से नीचे उतर आए।

अपराधियों को सत्ता का स्वाद नहीं चखने दें: योगी

पश्चिमी चंपारण, वार्ता

■ बिहार में राजग प्रत्याशी के समर्थन में आयोजित सभा में बोले योगी

उत्तर प्रदेश के मुख्यमंत्री योगी आदित्यनाथ ने कहा कि माफिया व अपराधियों को सत्ता का स्वाद नहीं चखने देना चाहिए। जब भी इन्हें सत्ता का स्वाद चखाओ, तो कीमत चुकनी पड़ेगी। बिहार विधानसभा चुनाव के दूसरे चरण के लिए राष्ट्रीय जनतांत्रिक गठबंधन प्रत्याशियों के लिए चुनाव प्रचार करने पहुंचे योगी ने गुरुवार को कहा कि बिहार बदलकर समृद्धि की तरफ बढ़ा है।

राष्ट्रीय जनता दल के शासनकाल में 1990 से 2005 के मध्य 60 से अधिक जातीय नरसंहार व अपहरण की 30 हजार घटनाएं हुईं। उस समय इंजीनियर, डॉक्टर, बच्चे, व्यापारी के साथ ही सड़क, पुल का भी अपहरण हो जाता था। पेशेवर माफिया व अपराधी इनके शागिर्द बनते थे। यूपी में माफिया को अब बुलडोजर से रौंद दिया गया है। गुरुवार को दूसरी रैली में उन्होंने पूर्व उप मुख्यमंत्री व बेतिया विधानसभा क्षेत्र से भाजपा उम्मीदवार रेणु देवी के लिए कमल खिलाने की अपील की। यहां जनसभा में योगी आदित्यनाथ ने केंद्र सरकार की योजनाओं को गिनाया, तो कांग्रेस व राजद गठबंधन पर करारा प्रहार किया और विपक्षी प्रत्याशियों की जमानत जब्त कराने की अपील की। मुख्यमंत्री ने कहा कि आज पहले चरण की 121 विधानसभा सीटों पर वोटिंग हो रही है। नौजवान, किसान, श्रमिक, माताएं, बहनें, युवा सभी राजग को वोट दे रहे हैं। रुझान बता रहा कि 14 नवम्बर को परिणाम आने पर राजग सरकार का नारा फिर बुलंद होगा। उत्तर प्रदेश में इनके पार्टनर सपा व कांग्रेस माफिया को गले लगाकर चलती थी और जनता का शोषण करती थी।

योगी ने काल भैरव और बाबा विश्वनाथ का किया दर्शन-पूजन

वाराणसी। मुख्यमंत्री योगी आदित्यनाथ अपने काशी दौरे के दूसरे दिन गुरुवार को काशी के कोतवाल काल भैरव मंदिर और श्री काशी विश्वनाथ मंदिर में दर्शन-पूजन किया और प्रदेश और देश की सुख-समृद्धि की मंगल कामना की। मुख्यमंत्री योगी मणिकर्णिका घाट स्थित सतुआ बाबा आश्रम भी गए थे। प्रधानमंत्री नरेन्द्र मोदी सात नवम्बर को दो दिवसीय दौरे पर काशी पहुंचेंगे। वे बनारस रेलवे स्टेशन से आठ नवम्बर को बनारस से खजुराहो जाने वाली वंदे भारत ट्रेन को हरी झंडी दिखाएंगे। यहीं से तीन अन्य वंदे भारत ट्रेनों को वर्चुअली हरी झंडी भी दिखाएंगे। तैयारियों का जायजा लेने मुख्यमंत्री योगी आदित्यनाथ आज बनारस रेलवे स्टेशन पहुंचे।

आप बिहार बदलो, हम यूपी बदल देंगे

चंपारण, वार्ता

■ सपा प्रमुख ने सीएम योगी पर भी साधा निशाना

बिहार में आज गुरुवार को पहले चरण में 18 जिलों की 121 विधानसभा पर वोटिंग के बीच दूसरे चरण के लिए चुनाव प्रचार तेज है। पूर्वी चंपारण की मोतिहारी विधानसभा में आज समाजवादी पार्टी के मुखिया अखिलेश यादव ने एनडीए पर जमकर हमला बोला औ कहा कि ये लोग हवा में एक्सप्रेस वे बनाने जा रहे है।

पूर्व सीएम अखिलेश यादव ने कहा कि हम तो कह रहे हैं बिहार के लोगों से, आप बिहार बदलो, हम यूपी बदल देंगे। सपा मुखिया ने कहा कि आज जब पहले चरण का वोट पड़ रहा है, तो आधा बिहार वोट डालने जा रहा है और आधा बिहार इंतजार कर रहा है कि कब वोट डाला जाएगा। इस बार नौजवान साथी युवा और नौकरी देने वाला मुख्यमंत्री बनने जा रहा है। अखिलेश ने कहा कि उनके पास बी टीम है, सी टीम है, पी टीम है और हमारे पास वीआईपी है। अखिलेश यादव ने बिना नाम लिए सीएम योगी पर निशाना साधते हुए कहा कि मोतिहारी में एकरंगी आने वाले हैं।

पीड़ित व्यक्ति ही पीडीए है: अखिलेश

लखनऊ। यूपी के पूर्व सीएम व सपा के राष्ट्रीय अध्यक्ष अखिलेश यादव ने देश व प्रदेश वासियों का आह्वान करते हुए सरकार पर जोरदार हमला बोला है। बिहार चुनाव के लिए हो रही वोटिंग के बीच सपा मुखिया अखिलेश यादव देश व प्रदेशवा. सियों का आह्वान करते हुए कहा कि अब तो सत्ताधारियों ने पीडीए की जान भी लेनी शुरू कर दी है। पीडीए की मौत होना जिनके लिए 'छुटपुट घटना' हो, उनके राज में शासन-प्रशासन से कोई उम्मीद करना बेकार है, इसीलिए अगर उत्पीड़न और अत्याचार से बचना है तो सरकार बनाने के अलावा और कोई विकल्प नहीं है।

अक्टूबर 2027 तक मिलेगी ईवी की खरीद पर छूट: दयाशंकर

शाह टाइम्स ब्यूरो

लखनऊ। उत्तर प्रदेश में परिवहन राज्यमंत्री (स्वतंत्र प्रभार) दयाशंकर सिंह ने बताया कि अब प्रदेश में इलेक्ट्रिक वाहनों (ईवी) की खरीद पर पंजीकरण शुल्क एवं रोड टैक्स में अक्टूबर 2027 तक शत-प्रतिशत छूट दी जाएगी।

परिवहन मंत्री ने बताया कि जीवाश्म ईंधन से चलने वाले वाहनों के कारण होने वाले प्रदूषण को कम करने के उद्देश्य से प्रदेश सरकार ने वर्ष 2022 में उत्तर प्रदेश इलेक्ट्रिक वाहन विनिर्माण एवं गतिशीलता नीति-2022 लागू की थी, जिसे 14 अक्टूबर 2022 को अधिसूचित किया गया। इस नीति का लक्ष्य है कि प्रदेश में स्वच्छ, टिकाऊ और पर्यावरण के अनुकूल परिवहन व्यवस्था को बढ़ावा दिया जाए। दयाशंकर सिंह कहा कि हाल ही में उच्च स्तरीय प्राधिकृत इलेक्ट्रिक समिति की बैठक में इस नीति में संशोधन किया गया है। संशोधन के तहत नीति के चौथे एवं पांचवें वर्ष के लिए यह प्रावधान किया गया है कि प्रदेश में खरीदे और पंजीकृत सभी शुद्ध विद्युत द्धइलेक्ट्रिकऋ वाहनों पर पंजीकरण शुल्क और रोड टैक्स में शत-प्रतिशत छूट दी जाएगी। उन्होंने बताया कि 5 नवम्बर 2025 को जारी अधिसूचना के अनुसार 14 अक्टूबर 2025 से 13 अक्टूबर 2027 के बीच खरीदे गए शुद्ध विद्युत वाहनों को यह छूट प्राप्त होगी। इस अवधि में पंजीकृत दोपहिया, तीनपहिया, चारपहिया वाहन, ई-बस तथा ई-गुड्स कैरियर पर कोई रोड टैक्स अथवा पंजीकरण शुल्क नहीं लिया जाएगा।

'वोट चोर गद्दी छोड़' अभियान का पहला चरण 8 को समाप्त होगा : वेणुगोपाल

चुनावी धोखाधड़ी के खिलाफ चलेगा अभियान

नई दिल्ली, वार्ता

■ 22 अगस्त से शुरू हुए इस अभियान में जिलों, ब्लॉकों तथा मंडलों से लाखों लोग शामिल हुए

कांग्रेस ने कहा है कि चुनावी प्रक्रिया में जवाबदेही, पारदर्शिता और नागरिकों की विश्वास बहाली के लिए उसका 'वोट चोर गद्दी छोड़' अभियान का पहला चरण आठ नवम्बर को विशेष कार्यक्रम के साथ समाप्त कर दिया जाएगा।

कांग्रेस महासचिव केसी वेणुगोपाल ने गुरुवार को बताया कि वोट चोर गद्दी छोड़ अभियान 22 अगस्त से शुरु हुआ और इसके तहत सात सितम्बर तक राज्य मुख्यालयों में रैलियां आयोजित की गई। फिर 15 सितम्बर से जिलों, ब्लॉकों तथा मंडलों में इससे जुड़े कार्यक्रम हुए जिनमें लाखों लोग शामिल हुए और उन्होंने भाजपा सरकार की जनविरोधी और लोकतंत्र को खत्म करने वाली नीतियों के खिलाफ विरोध दर्ज किया। उन्होंने बताया कि कांग्रेस ने इसी चरण में चुनावी धोखाधड़ी के खिलाफ नागरिकों को संगठित करने के लिए राष्ट्रीय स्तर पर 'वोट चोर गद्दी छोड़' हस्ताक्षर अभियान भी चलाया जिसके तहत अब तक देश भर में पांच करोड़ से अधिक हस्ताक्षर एकत्र किए हैं। वेणुगोपाल ने बताया कि पहले चरण के इस अभियान को लेकर बुधवार को यहां पार्टी मुख्यालय में कांग्रेस महासचिवों, प्रभारियों और प्रदेश अध्यक्षों की बैठक हुई जिसमें सर्वसम्मति से अभियान का पहला चरण शनिवार आठ नवम्बर को समाप्त करने का फैसला किया गया। अभियान के समापन के बाद एकत्रित हस्ताक्षर कांग्रेस मुख्यालय भेज दिए जाएंगे और अगले चरण में और अधिक नागरिकों के हस्ताक्षर एकत्र करने का अभियान चलाया जाएगा। लाखों नागरिकों की आवाजों का प्रतिनिधित्व करने वाले इन हस्ताक्षरों को तत्काल सुधारात्मक कदम उठाने की मांग करते हुए राष्ट्रपति को सौंपा जाएगा। कांग्रेस नेता ने कहा कि इस अभियान के जरिए चुनाव आयोग से मांग की गई है कि वह फोटोयुक्त मशीन-पठनीय मतदाता सूची प्रकाशित करें। हर चुनाव से पहले सभी हटाने और जोड़ने की मतदाताओं की सूचियां तस्वीरों के साथ जारी करें, गलत विलोपन के लिए एक शिकायत निवारण तंत्र स्थापित करें, मतदाता सूची में बदलाव के लिए एक स्पष्ट कट-ऑफ तारीख की घोषणा करें तथा व्यवस्थित मतदाता दमन में शामिल अधिकारियों और एजेंटों पर मुकदमा चलाएं।

अर्थव्यवस्था में बढ़ती असमानता चिंता का विषय: सपा सुप्रीमो

लखनऊ। समाजवादी पार्टी के राष्ट्रीय अध्यक्ष अखिलेश यादव ने आज बिहार की जनता से अपील करते हुए कहा कि देश की अर्थव्यवस्था में तेजी से बढ़ती असमानता और आर्थिक विषमता समाज के लिए एक गहरी चिता का विषय है। उन्होंने कहा कि जब देश के एक प्रतिशत अमीरों की धन-दौलत पिछले कुछ वर्षों में 62 प्रतिशत बढ़ गई है, तो यह समझना कठिन नहीं कि 99 प्रतिशत आम जनता के हिस्से में कितना धन बचा होगा। गुरुवार को अपने सोशल मीडिया एकाउंट पर पोस्ट करते हुए अखिलेश यादव ने कहा कि इस बढ़ती आर्थिक खाई ने न केवल आर्थिक भेदभाव को बल्कि सामाजिक भेदभाव को भी और गहरा किया है। उन्होंने कहा कि जब समाज के कुछ वर्गों के पास अपार संपत्ति और संसाधन केंद्रित हो जाते हैं, तो बाकी जनता के लिए अवसर और सम्मान के द्वार सीमित हो जाते हैं। उन्होंने कहा कि आय का तार्किक और न्यायपूर्ण वितरण ही सामाजिक समानता का सच्चा मार्ग प्रशस्त कर सकता है। उन्होंने विश्वास व्यक्त किया कि भारत तभी आगे बढ़ेगा जब हर नागरिक को बराबरी का अवसर मिलेगा।

सेंसेक्स 83311.01
निफ्टी 25509.70

सोना रु. 120628
प्रति 10 ग्राम (24 कैरेट)

अर्थ व्यापार

चांदी रु. 147445
प्रति किलो

शेयर बाजारों में दूसरे दिन भी रही गिरावट

मुंबई, वार्ता

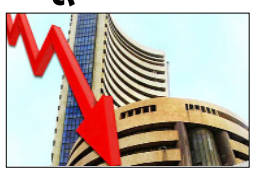

■ प्रमुख सूचकांक तीन सप्ताह के निचले स्तर पर

घरेलू शेयर बाजारों में गुरुवार को लगातार दूसरे दिन गिरावट रही और प्रमुख सूचकांक तीन सप्ताह के निचले स्तर पर बंद हुए। बीएसई का 30 शेयरों वाला संवेदी सूचकांक सेंसेक्स सुबह के कारोबार में करीब 387 अंक चढ़ने के बाद अंत में पिछले कारोबारी दिवस के मुकाबले 148.14 अंक (0.18 प्रतिशत) टूटकर 83,311.01 अंक पर बंद हुआ। इससे पहले मंगलवार को सूचकांक 519 अंक लुढ़का था, जबकि बुधवार को गुरु नानक देव जी के प्रकाश पर्व पर बाजार में अवकाश था।

नेशनल स्टॉक एक्सचेंज (एनएसई) का निफ्टी.50 सूचकांक भी शुरुआती तेजी के बाद 87.95 अंक यानी 0.34 प्रतिशत लुढ़ककर 25,509.70 अंक पर बंद हुआ। ये दोनों सूचकांक 15 अक्टूबर के बाद के निचले स्तर पर हैं। आईटी और ऑटो को छोड़कर अन्य सभी सेक्टरों पर दबाव रहा। धातु, टिकाऊ उपभोक्ता उत्पाद, रियलिटी, वित्त, बैंकिग, स्वास्थ्य और फार्मा सेक्टरों में ज्यादा गिरावट रही। मझौली और छोटी कंपनियों पर ज्यादा दबाव रहा। निफ्टी मिडकैप-50 सूचकांक में 0.69 फीसदी और स्मॉलकैप-100 सूचक. ांक 1.39 प्रतिशत लुढ़क गया। एनएसई में जिन 3,195 कंपनियों के शेयरों में कारोबार हुआ, उनमें से 2,304 के शेयर बढ़त में और 795 के गिरावट में रहे। वहीं 96 अन्य कंपनियों के शेयर दिन भर के उतार.चढ़ाव के बाद अंततः अपरिवर्तित बंद हुए। सेंसेक्स की 30 कंपनियों में से 19 के शेयर लाल निशान में बंद हुए। पावर ग्रिड में सबसे अधिक 3.15 प्रतिशत, इटरनल में 2.44, बीईएल में 1.64, बजाज फाइनेंस में 1.45, आईसीआईसीआई बैंक और एनटीपीसी दोनों में 1.21, टाटा स्टील में 1.12 और एलएंडटी में 1.03 प्रतिशत की गिरावट रही। टाइटन, भारती एयरटेल, कोटक महिंद्रा बैंक और अडानी पोर्ट्स के शेयर 0.5 से एक प्रतिशत तक लुढ़क गए। एशियन पेंट्स का शेयर सबसे अधिक 4.76 प्रतिशत चढ़ा। रिलायंस इंडस्ट्रीज में 1. 62 फीसदी, महिंद्रा एंड महिंद्रा में 1. 02 और अल्ट्राटेक सीमेंट में 1.00 प्रतिशत की तेजी रही। टीसीएस का शेयर 0.71 प्रतिशत और मारुति सुजुकी का 0.58 प्रतिशत की बढ़त में बंद हुआ। विदेशों में एशियाई बाजार हरे निशान में रहे। हांगकांग का हैंगसेंग 2.12 फीसदी, जापान का निक्केई 1. 34 फीसदी और चीन का शंघाई कंपोजिट 0.97 फीसदी चढ़ गया।

सोने और चांदी की कीमतों ने पकड़ी रफ्तार

नई दिल्ली। गुरुवार के दिन सोने और चांदी की कीमतों ने रफ्तार पकड़ ली है। सुबह 9.35 बजे 10 ग्राम सोने की कीमत 120,628 रुपये है। इसमें 106 रुपये प्रति 10 ग्राम की बढ़ोतरी है। सोने ने अब तक 120,500 रुपये प्रति 10 ग्राम का लो रिकॉर्ड और 120,714 रुपये प्रति 10 ग्राम का हाई रिकॉर्ड बनाया है। सोने की तरह चांदी में भी आज तेजी देखी ज रही है। सुबह 9.37 बजे 1 किलो चांदी की कीमत 147,445 रुपये प्रति किलो दर्ज की गई है। चांदी में अभी 124 रुपये प्रति किलो की बढ़ोतरी है। चांदी ने अब तक 146,658 रुपये प्रति किलो का लो रिकॉर्ड और 147,640 रुपये प्रति किलो का हाई रिकॉर्ड बनाया है। देश के महानगरों पटना में सोने की कीमत 120,700 रुपये रही, तो जयपुर में 120,750 , कानपुर में 120,790, लखनऊ में 120,760, भोपाल में 120,850, इंदौर में 120,850, रायपुर में 120,800 रुपये है। इंटरनेशनल मार्केट में चांदी का रेट कम हुआ है। वहीं घरेलू बाजार में त्योहारों के बाद से चांदी का भाव कम हुआ है।

हरित विमान ईंधन के लिए जल्द नीति जारी करेगी सरकार: मंत्री

नई दिल्ली। देश के विमानन क्षेत्र में जारी तेज वृद्धि के साथ इससे होने वाले प्रदूषण को कम करने के लिए सरकार जल्द ही हरित विमान ईंधन नीति जारी करेगी। नागरिक उड्डयन मंत्री के. राम मोहन नायडू ने यहां गुरुवार को उद्योग संगठन फिक्की द्वारा आयोजित एक कार्यक्रम में कहा कि हरित विमान ईंधन पर नीति निर्माण की दिशा में काफी कार्य हो चुका है और सरकार जल्द ही सभी संबंधित हितधारकों के साथ विचार-विमर्श के बाद हरित ईंधन नीति जारी करेगी।

उन्होंने कहा कि भारत इस समय 15 प्रतिशत विमान ईंधन का निर्यात करता है। इसी तरह के अवसर हरित विमान ईंधन में भी भारत के लिए उपलब्ध होने की उम्मीद है। उन्होंने कहा कि हाल ही में सार्वजनिक क्षेत्र की तेल विपणन कंपनी इंडियन ऑयल कॉरपोरेशन ने हरित विमान ईंधन का उत्पादन शुरू किया है। मंत्रालय इसका विस्तार सार्वजनिक कंपनियों के अलावा निजी कंपनियों तक करना चाहता है, ताकि हरित विमान ईंधन के आंदोलन को गति मिल सके। नायडू ने उन्होंने कहा कि वर्ष 2030 तक देश में 1.5 से 1.6 करोड़ टन विमान ईंधन की मांग रहने की संभावना है जो साल 2040 तक बढ़कर 3.5 से 3.2 करोड़ टन तक हो जाएगी। इसके साथ ही इससे होने वाला कार्बन उत्सर्जन भी बढ़ेगा। इसलिए जरूरी है कि भारत हरित विमान ईंधन को अपनाने की ओर तेजी से कदम बढ़ाए। कार्यक्रम के दौरान केपीएमजी की एक रिपोर्ट जारी की गई। इसके अलावा एयरबस और गति शक्ति विश्व. विद्यालय ने एक संयुक्त अध्ययन समझौते पर भी हस्ताक्षर किए। कार्यक्रम में नागर विमानन महा. निदेशक फैज अहमद किदवई भी मौजूद थे। भारत और दक्षिण एशिया में एयरबस के अध्यक्ष एवं प्रबंध निदेशक योर्गन वेस्टमायर ने कहा कि भारत के लिए हरित विमान ईंधन न सिर्फ अर्थव्यवस्था को गति देने वाला है, बल्कि इसका सामा. जिक.आर्थिक महत्व भी है। एक तरफ इससे कृषि क्षेत्र के लिए अपशिष्ट निपटान की समस्या समाप्त हो जाएगी।

प्रथम पृष्ठ के शेष...

बिहार में...

जहां पिछले बार के मुकाबले ज्यादा मतदान हुआ है। एक मात्र सीट कुढ़नी ऐसी रही है, जहां 2020 के चुनाव से कम वोट पड़े। इन 15 सीटों पर ज्यादा मतदान को दोनों पक्ष अपने-अपने फायदे में बता रहे हैं। सत्ता पक्ष की ओर से कहा जा रहा है कि जनता सरकार के कामों से खुश हैं इसलिए ज्यादा से ज्यादा लोगों ने मतदान किया है। इससे पहले, सीएम नीतीश कुमार से लेकर विपक्षी नेता तेजस्वी यादव तक, बिहार की बड़ी हस्तियों ने पटना में अपना मतदान किया। 18 जिलों की 121 विधानसभा सीटों पर मतदान हुआ है। कुल 1314 उम्मीदवारों का भाग्य तय होगा। एनडीए (बीजेपी-जेडीयू) और महागठबंधन (आरजेडी-कांग्रेस-वामपंथी) के बीच कांटे की टक्कर है, जबकि प्रशांत किशोर की जन सुराज पार्टी भी तीसरा विकल्प बनकर उभरी है। इस चरण में विपक्षी 'इंडिया' गठबंधन के मुख्यमंत्री पद के चेहरे तेजस्वी यादव और भाजपा के उम्मीदवार एवं उपमुख्यमंत्री सम्राट चौधरी और विजय कुमार सिन्हा के साथ-साथ 16 मंत्रियों की किस्मत भी दांव पर है।

सट्टेबाजी केस... ने उनसे ऑनलाइन बेटिंग एप के प्रमोशन मामले में 7 घंटे पूछताछ की। 24 सितम्बर को ईडी की टीम ने दिल्ली ऑफिस में एक्टर सोनू सूद से लगभग 7 घंटे तक पूछताछ की। पीएमएलए के तहत बयान दर्ज किया गया है। 4 सितम्बर को पूर्व क्रिकेटर शिखर धवन ऑनलाइन बेटिंग एप के प्रमोशन मामले में ईडी के सामने पूछताछ के लिए पेश हुए थे। ईडी ने खिलाड़ी, अभिनेता और इन्फ्लुएंसर्स के बयान मनी लॉन्ड्रिंग कानून (पीएमएलए) की धारा 50 के तहत दर्ज किए हैं। कई सेलिब्रिटीज ने अपने बैंक अकाउंट और ट्रांजैक्शन की डिटेल्स भी दीं, जिनसे पता चला कि उन्हें एडवर्टाइजमेंट फीस कैसे मिली। कुछ और खिलाड़ियों और एक्टर्स से अभी पूछताछ बाकी है। एक्ट्रेस उर्वशी रौतेला (1 एक्सबेट की इंडिया एंबेसडर) को भी बुलाया गया था, लेकिन वह उस समय विदेश में होने के कारण पेश नहीं हुईं। ईडी के अफसरों के मुता. बिक, जब्ती आदेश पीएमएलए के एडजुडिकेटिंग अथॉरिटी को भेजा जाएगा। कोर्ट से अनुमति मिलने के बाद केस में चार्जशीट दाखिल की जाएगी। मनी लॉन्ड्रिंग रोकथाम कानून (पीएमएलए) के नियमों के अनुसार, अपराध से जुड़ी संपत्तियों को जब्त कर लिया जाता है, ताकि दोषी उनका फायदा न उठा सकें। आदेश जारी होने के बाद इसे पीएमएलए के तहत बनाए गए एडजुडिकेटिंग अथॉरिटी को भेजा जाएगा और कोर्ट से मंजूरी मिलते ही चार्जशीट दाखिल की जाएगी।

छात्र संघ चुनाव.... इस बार छात्रा केंद्रित रहा। असल में इस बार जेएनयू छात्रसंघ के 4 सेंट्रल पैनलों के पदों के लिए 6 छात्राएं मैदान में थी। अध्यक्ष पद पर लेफ्ट महागठबंधन की अदिति के साथ ही प्रोग्रेसिव स्टूडेंट एसोसिएशन की विजय लक्ष्मी शिंदे मैदान में थीं। इसी तरह उपाध्यक्ष पद पर लेफ्ट महागठबंधन की गो. पिका के साथ ही एबीवीपी से तान्या मैदान में थीं। इस तरह सचिव पद एनएसयूआई से प्रीति मैदान में थी। वही संयुक्त सचिव पद पर लेफ्ट महागठबंधन से दानिश अली मैदान में थीं। इस तरह सेंट्रल पैनल के 4 पदों के लिए 6 छात्राएं मैदान में थीं।

एक ही दिन में 22 हजार ने किए अस्थि कलश के दर्शन

लखनऊ, वार्ता

सारनाथ स्थित मूलगंध कुटी विहार की 94वीं वर्षगांठ पर बौद्ध अनुयायियों ने भगवान बुद्ध की अस्थि कलश के दर्शन किए। कार्तिक पूर्णिमा पर एक ही दिन में 22 हजार से अधिक श्रद्धालुओं ने दर्शन किए। 3 से 05 नवंबर तक अस्थि कलश को दर्शन के लिए रखा गया। इसके बाद 6 नवंबर को भव्य शोभायात्रा भी निकाली गई। इसमें थाइलैंड, कंबोडिया, वियतनाम, म्यांमार, श्रीलंका, भूटान, नेपाल और लाओस आदि देशों के श्रद्धालु शामिल हुए।

साल में एक बार कार्तिक पूर्णिमा के अवसर पर बनारस के सारनाथ में भगवान बुद्ध के अस्थि कलश को श्रद्धालुओं के दर्शन के लिए रखा जाता है। इस बार अनुयायियों को 3 से 5 नवंबर तक दर्शन लाभ मिला। देश के कोलकाता, गुजरात, बिहार, उत्तर प्रदेश, लद्दाख और हिमालयी क्षेत्रों से काफी संख्य में लोग पहुंचे। यह आयोजन महाबोधि सोसायटी आफ इंडिया, सारनाथ केंद्र और वियतनामी बौद्ध संघ के सहयोग से आयोजित किया गया। तीन दिवसीय कार्यक्रम के बाद गुरुवार को कार्तिक पूर्णिमा पर भव्य शोभायात्रा निकाली गई। शोभायात्रा में भगवान बुद्ध की फूलों से सुसज्जित प्रतिमा शामिल की गई। शंख-नाद और वाद्य-ध्वनियों के बीच मूलगंध कुटी विहार से निकली यह शोभायात्रा सारनाथ के प्रमुख मार्गों से होकर पुनः विहार में पहुंची। यहां इस यात्रा का समापन हो गया। उत्तर प्रदेश के पर्यटन एवं संस्कृति मंत्री जयवीर सिंह ने बताया कि भगवान बुद्ध के अवशेषों और उससे जुड़े आस्था की यात्रा काफी प्राचीन है। लगभग 2,600 वर्ष पूर्व भगवान बुद्ध के महापरिनिर्वाण के बाद उनके अवशेषों को श्रद्धापूर्वक 8 भागों में विभाजित कर भारत में अलग-अलग स्तूपों में रखा गया। सम्राट अशोक ने इन पवित्र अवशेषों को पुनः खोजकर अपने विशाल साम्राज्य के विविध स्थलों पर पुनर्स्थापित कराया।

शाह टाइम्स क्लासीफाईड्स Sale

स्त्री के सामने लज्जित होने से बेहतर है
आज ही इलाज करा लेना खोई हुई मर्दाना ताकत दोबारा प्राप्त करने के लिए आज ही मिलें या फोन करें।
काजीजादा, अमरोहा-UP
हाशमी दवाखाना
9997161320, 8272800800

काम कोर्स उदास क्यों?
अधिक संतुष्टि, हैरतअंगेज पावर, शीघ्रपतन, नपुंसकता, बचपन की गलतियों से हमेशा के लिए छुटकारा।
फोन कर घर बैठे औषधियां डाक द्वारा प्राप्त करें।
ऋषि इन्टरनेशनल
08899787114
09808917010

Cipzer
HEALTH WITH CARE
जॉन्डिस क्योर
लिवर का जिगरी दोस्त
भूख की कमी, बदहजमी जॉन्डिस, फैटी लीवर, एल्कोहलिक लिवर डिजीज आदि से लड़ने की ताकत देता है ताकि आप रहें फिट एण्ड एक्टिव
प्रमुख मेडिकल स्टोर पर उपलब्ध।
86 8484 5757 info@cipzer.com

वैधानिक सूचना
पाठकों को सुझाव दिया जाता है कि इस अखबार में प्रकाशित होने वाले सभी विज्ञापनों पर कार्यवाही करने से पहले पूरी जांच-पड़ताल कर लें तथा उचित सलाह ले लें। कोई भी अभिदाता जो इस अखबार में प्रकाशित किसी भी विज्ञापन के संदर्भ में कोई राशि भेजता है, किसी चिकित्सीय सलाह पर कोई कार्यवाही या खर्च करता है या कोई वचन देता है, तो ऐसा वह स्वविवेक, बुद्धि तथा जोखिम पर करेंगे। कम्पनी, प्रकाशक या उसका कोई कर्मचारी विज्ञापनदाता या उसके किसी उत्पाद या सेवा हेतु किये गये किसी दावे की सच्चाई का आश्वासन नहीं देते तथा ऐसे विज्ञापनों विश्वास करके किसी व्यक्ति को हुई क्षति, हानि परिणाम के लिए जिम्मेदार नहीं होंगे।

पुलिस ने किया चोरी का खुलासा

मुठभेड़ में घायल दो बदमाश गिरफ्तार, चोरी हुआ माल बरामद

शाह टाइम्स संवाददाता

नगीना। बेटी की शादी के निकाह कार्यक्रम के दौरान व्यापारी व उसके परिवारजन घर में ताला डालकर मैरिज हाल गए थे। इसी बीच चोरों ने ताला तोड़कर घर से करीब 18 लाख रुपये के सोने के जेवर और 70 हजार नकदी चोरी कर लिए। घटना की अगली रात पुलिस ने चैकिंग के दौरान मुठभेड़ में दो बदमाशों के पैरों में गोली लगने से घायल होने पर उनके पकड़े जाने और उनके पास से उक्त चोरी का सामान बरामद होने की बात की है।

प्राप्त समाचार के अनुसार चार नवंबर की रात मौहल्ला कायस्थ सराय निवासी ब्रश कारोबारी दिलशाद राईन की बेटी की शादी के निकाह कार्यक्रम के लिए पूरा परिवार घर में ताले लगाकर नगर के एक बैंक्ट हॉल में पहुंचा हुआ था। इसी बीच चोर ताले तोड़कर घर की अलमारी से करीब 16 तोले सोने के जेवरात और 70 हजार रुपये चोरी कर ले गए। पीड़ित द्वारा लगभग 18 लाख रुपये मूल्य की चोरी होना बताया गया। शादी निकाह कार्यक्रम पूरा कर बैंक्ट हाल से रात करीब सवा बजे जब परिवार वापस घर लौटा, तो मेन गेट का ताला टूटा हुआ मिला और कीमती सामान वाली अलमारी खाली मिली। सूचना पर पुलिस मौके पर पहुंची और जांच पड़ताल की। पीड़ित की तहरीर के आधार पर थाना नगीना पर मुक. दमा दर्ज किया गया।

घटना से लगभग 24 घंटे बाद बुधवार की रात बुंदकी तिराहे के पास चेकिंग के दौरान पुलिस को ई-रिक्शा पर संदिग्ध स्थिति में दो युवक दिखाई दिए, जो पुलिस को देखकर भागने लगे और फायरिंग भी की। पुलिस द्वारा की गई। कार्रवाई में दोनों युवकों के पैर में गोली लगी। जिसके बाद वह पकड़ में आ गए।

पकड़े गए दोनों बदमाशों की पहचान साजिद उर्फ बटला (मौहल्ला सराय मीर) और नाजिम उर्फ कुल्फी (मौहल्ला लुहारी सराय) के रूप में हुई। दोनों पर पूर्व में भी करीब डेढ़ दर्जन मामले दर्ज हैं। पुलिस द्वारा पकड़े गए उक्त दोनों युवकों के पास से चोरी किए गए जेव. रात और नकदी बरामद होने का दावा किया गया है। सीओ डॉ. अंजनी कुमार चतुर्वेदी ने बताया कि दोनों आरोपियों से पूछताछ जारी है।

सड़क हादसे में छोटे हाथी से भिड़ी बाइक तीन युवक घायल

शाह टाइम्स ब्यूरो

बिजनौर। थाना धामपुर क्षेत्र के ग्राम पल्ला वाला निवासी तीन युवक सड़क हादसे में घायल हो गए।

प्राप्त समाचार के अनुसार इमरान पुत्र युनुस, शान पुत्र अकरम और कैफ पुत्र हनीफ बाइक संख्या यूपी 20 सीवी 6199 से अपने घर लौट रहे थे। जब वे ग्राम चूड़ीयाखेड़ा स्थित बहन-भाई देवता मंदिर के पास पहुंचे, तभी नहटौर की ओर से आ रहे एक छोटे हाथी संख्या यूपी 20 एटी 3559 वाहन से उनकी बाइक की आमने-सामने टक्कर हो गई। हादसे में तीनों युवक गंभीर रूप से घायल हो गए। स्थानीय लोगों की मदद से घायलों को जिला अस्पताल भेजा गया। दुर्घटना के बाद छोटा हाथी चालक वाहन समेत मौके से फरार हो गया। मौके पर पहुंचे प्रभारी निरीक्षक संजय कुमार ने घटनास्थल का निरीक्षण कर आवश्यक कार्यवाही की।

घायलों को जिला अस्पताल भिजवाया

ट्रैक्टर-ट्राली की चपेट में आने से मासूम की मौत

परिजनों में मचा कोहराम

शाह टाइम्स संवाददाता

किरतपुर। समीपवर्ती ग्राम सराय इम्मा में बुधवार की दोपहर एक दर्दनाक हादसे में सात वर्षीय मासूम अयान पुत्र सलीम की ट्रैक्टर-ट्राली की चपेट में आने से मौके पर ही मौत हो गई।

प्राप्त समाचार के अनुसार ट्रैक्टर-ट्राली देसी खाद से लदी हुई थी और खेतों की ओर जा रही थी। उसी दौरान सड़क पार कर रहा अयान अचानक ट्रैकर ट्राली की चपेट में आ गया। हादसा होते ही मौके पर अफरा-तफरी मच गई। ग्रामीणों ने घायल बालक को तत्काल अस्पताल पहुंचाया, जहां चिकित्सकों ने उसे मृत घोषित कर दिया। सूचना पर पुलिस मौके पर पहुंची और ट्रैक्टर ट्राली को कब्जे में लेकर थाने ले आई और आवश्यक कार्यवाही शुरू कर दी। मासूम की मौत से गांव में गम का माहौल है। परिवार के लोगों का रो-रोकर बुरा हाल है। मृतक अयान कक्षा पहली का छात्र था।

एसआईआर को लेकर सपा कार्यकर्ता रहे जागरूक: शेख जाकिर हुसैन

भाजपा अपनाएगी हर हथकंडे

शाह टाइम्स ब्यूरो

बिजनौर। समाजवादी पार्टी के जिला अध्यक्ष शेख जाकिर हुसैन ने पार्टी नेताओं और कार्यकर्ताओं का आह्वान करते हुए कहा कि वह एसआईआर को लेकर पूरी तरह से जागरूक रहे और किसी भी कीमत पर न तो सही वोट कटने दें और गलत वोट जुड़ने दें।

उन्होंने एसआईआर को लेकर सपा नेताओं और कार्यकर्ताओं को खबरदार करते हुए कहा कि किसी भी कीमत पर वोट चोरी न होने दें। दूसरे राज्यों में हुई वोट चोरी की साजिशों से खबरदार रहने की सख्त जरूरत है। अगर इसमें लापरवाही बरती गई, तो बड़ा नुकसान हो जाएगा।

उन्होंने कहा कि सत्ता की खातिर भाजपा कोई भी हथकंडा अपना सकती है। पिछले विधानसभा चुनाव में सपा गठबंधन के प्रत्याशियों को किस तरह हराया गया था, वो सभी जानते है। उन्होंने कहा कि अगर सपा गठबंधन के प्रत्याशियों के खिलाफ साजिशें नहीं रची गई होती, तो आज प्रदेश में हमारी सरकार होती। उन्होंने कहा कि पिछले विधानसभा चुनाव से सबक लेने की जरूरत है। जीत-हार का अंतर इतना ज्यादा होना चाहिए कि फिर कोई भी साजिश कामयाब न हो पाए। इसके लिए जरूरी है कि बूथ स्तर पर तैयारी की जाएं। चुनाव तो बूथ से ही जीता जाता है। जो बूथ पर मजबूत और मुस्तैद होता है, सत्ता उसकी ही होती है। हमें अपने बूथों पर मुस्तैद रहना होगा। सिर्फ हवाई दावों से जीत हासिल नहीं होगी।

उन्होंने कहा कि प्रदेश में बदलाव की आवाज साफ सुनाई दे रही है। भड़काऊ बयानबाजी से सत्ता में बने रहने की कोशिश की जा रही है। प्रदेश में विकास कार्य नहीं हो रहे है। नफरत की फसल को तैयार किया जा रहा है। यह सरकार किसी का भी भला नहीं कर सकती है। प्रदेश में बेरोजगारी काफी ज्यादा बढ़ गई है। शिक्षित बेरोजगारों को सरकारी नौकरियां नहीं मिल रही है। नए उद्योग धंधे स्थापित नहीं हो रहे है। गरीबों को कल्याणकारी योजनाओं का लाभ नहीं मिल रहा है।

बिजनौर विधानसभा से विपक्ष को मजबूत युवा प्रत्याशी की जरूरत

फिलहाल नहीं कोई करिश्माई चेहरा

शाह टाइम्स ब्यूरो

बिजनौर। जनपद के सभी विधानसभा क्षेत्रों से चुनाव लड़ने के इच्छुक दावेदारों के नाम व चेहरे सामने आने लगे है। मगर बिजनौर विधानसभा क्षेत्र से ऐसा कोई नाम व चेहरा सामने नहीं आ रहा है, जिसके बारे में यह कहा जा सके कि वह मजबूत चुनाव लड़ सकेगा।

सूत्रों का कहना है कि आगामी विधानसभा चुनाव में भाजपा का मुख्य मुकाबला सपा गठबंधन के साथ होगा। वैसे तो बिहार विधानसभा चुनाव के परिणाम पर भी बहुत कुछ निर्भर करेगा। मगर बसपा व आसपा सहित अन्य छोटी पार्टियां भाजपा के लिए ही मददगार साबित होगी। अगर बिहार में राष्ट्रीय जनता दल और कांग्रेस की हार होती है, तो आसपा से मुसलमान दूर भाग जाएगा। बसपा को खत्म करने के लिए इसकी राष्ट्रीय अध्यक्ष मायावती की बयानबाजी ही काफी है।

लेकिन बिजनौर विधानसभा क्षेत्र के गैर भाजपाई मतदाताओं का यह दुर्भाग्य है कि उनके सामने कोई करिश्माई चेहरा नहीं आ रहा है। फिलहाल सपा गठबंधन से टिकट के जो दावेदार सामने आ रहे है, उनका अपना न तो कोई जनाधार है और न ही वह चुनाव जीतने की स्थिति में दिखाई दे रहे है। इनके पास न तो अपना कोई वोट बैंक है और न ही यह आर्थिक व सामाजिक तौर पर सक्षम है। जबकि गैर भाजपाई मतदाता चाहते है कि सपा गठबंधन से ऐसा प्रत्याशी सामने आना चाहिए, जो चुनाव का रूख मोड़ सके। वह युवाओं की पहली पसद बन जाए और चुनाव जीतने के लिए हर हथकंडा अपना सकें।

अब देखना यह है कि बिजनौर विधानसभा क्षेत्र से चुनाव लड़ने के लिए कौन-कौन सामने आता है। सपा गठबंधन को ऐसे प्रत्याशी की जरूरत है, जो मुस्लिमों के एक मुश्त सहित दलितों एवं पिछड़े हिंदू समाज के वोट हासिल कर सके। किसी भी एक समाज के वोटों के सहारे चुनाव नहीं जीता जा सकता है। सपा के वरिष्ठ नेता भी इस सच्चाई से वाकिफ है। वह भी प्रत्याशी तलाश कर रहे है।

कौशल विकास के अन्तर्गत कार्यशाला का आयोजन

छात्राओं को दी महत्वपूर्ण जानकारियां

शाह टाइम्स संवाददाता

धामपुर। एसबीडी कालेज के सभागार में मिशन शक्ति फेज 5.0 के अन्तर्गत छात्राओं ने कौशल विकास के अन्तर्गत व्यक्तित्व विकास विषयक कार्यशाला का आयोजन किया गया।

इस कार्यक्रम की मुख्य वक्ता के रूप में डॉ. साधना तिवारी, डीन, एसोसिएट प्रोफसर, जीएनआईओटी इंस्टीट्यूट ऑफ मैनेजमेन्ट, ग्रेटर नॉएडा से साथ ही कु. शिवानी, टैक्निकल भी कार्यक्रम में उपस्थित हुई। इस अवसर पर बी.एड विभागाध्यक्ष प्रो. बिमला सिंह ने विस्तार से पर्सनॉलि के बारे में बताते हुए कहा कि किसी भी व्यक्ति के विकास में पर्सनॉलिटी की महत्वपूर्ण भूमिका होती है। इस लिए छात्राओं को हमेशा पर्सनॉलिटी के विकास के लिए जागरूक रहना चाहिए। छात्राओं को व्यक्तित्व विकास हेतु जागरूक करते हुए कहा कि व्यक्तित्व विकास के लिए छात्राओं का नई तकनीकी के बारे में जागरूक रहना तथा स्मार्ट कार्य शैली अपनाना आवश्यक है। विस्तार से विषय पर प्रकाश डालते हुए डॉ. साधना तिवारी ने छात्राओं को महत्वपूर्ण जानकारी दी। कार्यक्रम के अन्त में प्राचार्या प्रो. पूनम चौहान ने कहा कि महाविद्यालय में शिक्षण के साथ ही छात्राओं के व्यक्तित्व विकास हेतु इस तरह की कार्यशाला अत्यन्त लाभदायक होती है। इनके द्वारा छात्राओं का सर्वागीण विकास सम्भव है। कार्यक्रम में मिशन शक्ति फेज 5.0 के नोडल अधिकारी डॉ. अल्पना सिंह ने छात्राओं को कार्यक्रम में योगदान देने के लिए प्रेरित किया।

कार्यक्रम का संयोजन व संच. ालन समाजशास्त्र विभाग की असि. प्रो. डॉ. रंजू सिंह द्वारा किया गया। इस अवसर पर डॉ. कनक चौहान, डॉ. नीलम पाल, डॉ. सुषमा सिंह, डॉ. पायल शर्मा, डॉ. रेशू शुक्ला, डॉ. अर्चना कुन्तल, रितु देवी, डॉ. अदिति सिन्धु, डॉ. संजू, डॉ. संदीप सिंह, डॉ. पूनम रानी, डॉ. रेनू सिंह, श्री चन्द्रभान, श्रीमती ज्योति आदि उपस्थित रहे।

झालू में टंकी के पास मारपीट का मामला उछला

रागिब हुसैन ने रिहान एड. व साथियों पर लगाया जानलेवा हमले का आरोप

शाह टाइम्स ब्यूरो

बिजनौर। नहटौर रोड स्थित पानी की टंकी के पास मारपीट की घटना ने क्षेत्र में सनसनी फैला दी है। पूर्व चेयरमैन राशिद हुसैन के भाई रागिब हुसैन उर्फ शहजादा ने आरोप लगाया कि पांच नवंबर को वह अपने परिवार के साथ भानजी के रिश्ते में मौहल्ला कानूनगोयान में गए थे। वहां से लौटते समय रागिब हुसैन और रिजवान उर्फ मोनू किसी से मिलने के लिए टंकी के पास पहुंचे, जहां रिहान पुत्र इरफान, सलमान पुत्र इरफान और एक अन्य व्यक्ति ने मोनू पर लाठी से हमला कर दिया।

रागिब हुसैन के अनुसार, जब उन्होंने मोनू को बचाने की कोशिश की, तो हमलावरों ने लाठी-डंडों से उन पर वार किया। गाड़ी पर डंडे बरसाए और गाली-गलौच करते हुए गाड़ी में तोड़फोड़ की। रागिब ने बताया कि उक्त लोग गिरोहबाज और दबंग प्रवृत्ति के हैं जो आए दिन गंडागर्दी करते रहते हैं। सूत्रों के माने तो, लगभग एक माह पहले रसूलपुर रोड पर अबरार के ठेले पर शराब पीने के दौरान चुनावी चर्चा को लेकर दोनों पक्षों में कहासुनी हुई थी, जिसकी जानकारी पुलिस चौकी को थी। उसी विवाद के चलते यह रंजिश बढ़ती गई और अब मारपीट में बदल गई। बताया गया है कि रिहान पेशे से एडवोकेट हैं। वहीं, हल्दौर थाना प्रभारी निरीक्षक संजय कुमार ने कहा कि पुलिस पूरे मामले की जांच कर रही है और पीड़ित पक्ष को न्याय दिलाया जाएगा।

चोरी करने वाले गिरोह का पर्दाफाश

शाह टाइम्स संवाददाता

किरतपुर। दो दिन पूर्व मुख्य बाजार से सरेआम सोने के कंगन छीन कर भागने वाले युवक को पुलिस ने कंगन सहित गिरफ्तार कर लिया है। पुलिस ने कार्यक्रमों से आभूषणों की चोरी करने वाले चोर गिरोह का पर्दाफाश किया है। चोरी के माल सहित तीन महिलाओं, सात लोगों का चालान किया है। क्षेत्राधिकारी नीतेश प्रताप सिंह ने बताया कि आरोपियों ने भागवत कथा सुनने आई महिलाओं के गले से सोने की चैन छीनी थी, आरोपियों से 29110 रूपये नकद एवं चैन व कंगन बरामद किए हैं।

प्राप्त समाचार के अनुसार स्थानीय पुलिस द्वारा चोर गिरोह का भंडाफोड़ किया गया है। गिरफ्तार आरोपियों ने पूछताछ में बताया कि उनके द्वारा पिछले महीने अक्टूबर में एक बैंकट हाल में भागवत कथा चल रही थी, वहां कथा सुनने आईं तीन महिलाओं की सोने की चैन चोरी कर ली थी, जिसकी थाना हाजा पर मुक. दमा अपराध संख्या 240/2025 दर्ज किया गया था। अरविंद कुमार पुत्र महेश चंद निवासी मौहल्ला उत्तरी चौहानान द्वारा चैन चोरी की रिपोर्ट दर्ज कराई गई थी। दो दिन पूर्व मुख्य बाजार में कंगन छीनने की घटना घटित हुई थी, पुलिस ने चोरियों का खुलासा करते हुए बताया कि क्षेत्र में बाहर के चोर गिरोह सक्रिय हैं। हापुड़ और गाजियाबाद के गिरोह के सात सदस्यों को गिरफ्तार किया गया है। जिनमें तीन महिलाएं व चार पुरुष शामिल हैं। चोरों से कुल चार अदद पीली धातू के कंगन व पीले धातु की एक जोड़े झाले व एक जोड़ी पीले धातु की बाली व चोरी की चैन बेच कर प्राप्त किये गये कुल 29110 रूपये बरामद किए गए हैं व उनके पास से एक स्कार्पियो भी बरामद की गई है।

धामपुर शुगर मिल में पेराई सत्र का शुभारंभ

गन्ना लदे वाहनों पर रिफ्लेक्टर लगाने का अभियान भी शुरू

शाह टाइम्स संवाददाता

धामपुर। आयकर विभाग की हालिया कार्यवाही के बाद भी धामपुर शुगर मिल प्रबंधन ने हिम्मत और मेहनत के बल पर तय समय पर गन्ना पेराई सत्र 2025-26 का शुभारंभ कर क्षेत्र के किसानों के चेहरों पर मुस्कान लौटा दी।

गुरुवार सुबह ठीक 10 बजे शुगर मिल परिसर में आयोजित समारोह में एमडी गौरव कुमार गोयल, संयुक्त प्रबंध निदेशक ईशान गोयल, उपाध्यक्ष निष्काम गुप्ता, महाप्रबंधक ओमवीर सिंह, कोतवाल मृदुल कुमार, डीएसपी अभय पांडेय, श्रम अधिकारी अजयनंद त्रिपाठी सहित अनेक अधिकारियों, किसानों और गणमान्य व्यक्तियों की मौजूदगी में गन्ने की पहली खेप की पेराई शुरू हुई।

उपाध्यक्ष निष्काम गुप्ता ने इस अवसर पर कहा कि धामपुर शुगर मिल अपनी पूरी क्षमता के साथ पेराई करेगी। उन्होंने किसानों से साफ-सुथरा गन्ना लाने की अपील की और भरोसा दिया कि मिल उनके हितों की रक्षा के लिए हर संभव प्रयास करेगी। कार्यक्रम में उत्कृष्ट उपज प्राप्त करने वाले किसानों को सम्मानित किया गया। जिसमें ब्रजेश कुमार शर्मा (1985 कुं./हेक्टेयर), मोहित त्यागी (1529 कुं./हेक्टेयर) विनीत कुमार बंसल (1592 कुं./हेक्टेयर) को सम्मान स्वरूप साल भेंट कर प्रोत्साहित किया गया। इसके अलावा मिल द्वारा महिंद्रा कंपनी के सहयोग से पांच छोटे ट्रैक्टर किसानों को विशेष छूट पर दिए गए। महाप्र. बंधक ओमवीर सिंह ने बताया कि छोटे ट्रैक्टर खेती की लागत कम करने और ट्रेन्च विधि से बुवाई में मददगार साबित होंगे।

धार्मिक माहौल में हुआ श्री रामचरित मानस अखंड पाठ का समापन

धामपुर। पेराई सत्र के शुभारंभ से पहले श्री रामचरित मानस के अखंड पाठ का आयोजन किया गया, जिसका समापन बुधवार शाम हवन व प्रसाद वितरण के साथ हुआ। उपाध्यक्ष निष्काम गुप्ता व उनकी धर्मपत्नी मिताली गुप्ता ने पूजन किया। कार्यक्रम में 15 सदस्यीय धामपुर शुगर मिल कीर्तन कमेटी का गठन भी हुआ। जयराम यादव को अध्यक्ष, चंद्रभान चौबे को उपाध्यक्ष और विशेष शर्मा को कोषाध्यक्ष घोषित किया गया।

रिफ्लेक्टर लगाओ, दुर्घटना बचाओ अभियान की शुरुआत

धामपुर। इसी अवसर पर जिला गन्ना अधिकारी व मिल प्रबंधन ने गन्ना लदे वाहनों पर रिफ्लेक्टर और लाल कपड़ा लगाने के विशेष अभियान की भी शुरुआत की। अधिकारियों ने बताया कि पैराई सत्र के दौरान कोई भी वाहन बिना रिफ्लेक्टर के मिल यार्ड में प्रवेश नहीं करेगा। सभी किसान और चालक नि:शुल्क रिफ्लेक्टर शुगर मिल से प्राप्त कर सकते हैं। अभियान का उद्देश्य सड़क दुर्घटनाओं से बचाव और जन सुरक्षा सुनिश्चित करना है। कार्यक्रम में अभय शर्मा, उपेंद्र तोमर, विकास अग्रवाल, विजय कुमार गुप्ता, विवेक सिंह यादव सहित बड़ी संख्या में अधिकारी, कर्मचारी व किसान उपस्थित रहे।

एक नजर

पुलिया क्षतिग्रस्त होने से ग्रामीणों में रोष

अफजलगढ़। मेघपुर जाने वाले रास्ते में पुलिया क्षतिग्रस्त हो जाने से ग्रामीणों में भारी रोष है। ग्रामीणों ने लोक निर्माण विभाग से शीघ्र पुलिया का निर्माण कराने की मांग की है। ग्राम मेघपुर पर लोक निर्माण विभाग द्वारा बनाई गई पुलिया काफी समय से क्षतिग्रस्त चल रही थी। ग्रामीणों की शिकायत पर तीन माह पूर्व उप जिलाधिकारी धामपुर द्वारा पुलिया का मौके पर मुआयना किया था। लेकिन पीडब्ल्यूडी द्वारा अभी तक इस पुलिया का निर्माण नहीं कराए जाने के चलते ग्रामीणों में भारी रोष था। बृहस्पतिवार को सुबह के समय अचानक से एक ट्रक पुलिया को तोड़ता हुआ नीचे धस गया। जिससे एक बड़ा हादसा होने से टल गया। जिसको लेकर ग्रामीणों में भारी रोष है। ग्रामीणों का कहना है कि पीडब्ल्यूडी विभाग को सूचना देने के बाद भी आज तक पुलिया का निर्माण नहीं हुआ। आज अचानक एक ट्रक पुलिया को तोड़ते हुए पुलिया में घस गया। गनीमत रही कि कोई बड़ा हादसा नहीं हुआ। अन्यथा किसी की जान जा सकती थी। ग्रामीण रिजवान अहमद, रफीक अहमद, मजार अहमद, दिलशाद, शमशाद, वकील अहमद आदि ग्रामीणों ने बताया कि इस मार्ग से करीब आधा दर्जन गांवों के लोग आना-जाना करते हैं। इस पुलिया के टूट जाने से ग्रामीणों को भारी दिक्कत का सामना करना पड़ रहा है। ग्रामीणों ने शासन प्रशासन से शीघ्र से शीघ्र पुलिया बनाने की मांग की है। उधर इस संबंध में उप जिलाधिकारी धामपुर स्मृति मिश्रा ने बताया कि शीघ्र ही जांच कर पुलिया का निर्माण करवाया जाएगा।

व्यापारी नेता मेलाराम का निधन

नूरपुर । पश्चिमी उत्तर प्रदेश उद्योग व्यापार मंडल के पूर्व नगर अध्यक्ष समाजसेवी व्यापारी नेता मेलाराम का बीती रात लंबी बीमारी के कारण निधन हो गया। वह 85 वर्ष के थे। उनके निधन पर पश्चिम उत्तर प्रदेश उद्योग व्यापार मंडल ने गहरा दुख व्यक्त किया। पश्चिम उत्तर प्रदेश उद्योग व्यापार मंडल के युवा जिला प्रभारी संदीप जोशी ने कहा व्यापारी नेता मेलाराम गंभीर का निधन व्यापारियों के लिए बहुत बड़ा नुकसान है। पश्चिम उत्तर प्रदेश उद्योग व्यापार मंडल पदाधिकारियों वह राजनीतिक एवं गैर राजनीति संगठनों ने दुख व्यक्त कर श्रद्धांजलि दी है। वह एक नेक दिल मिलनसार व्यक्ति थे। इस मौके पर नगर पालिका चेयरमैन डॉ. एमपी सिंह, जागेंद्र दंत शर्मा, पूर्व भाजपा नगर अध्यक्ष धर्मेंद्र जोशी, व्यापारी नेता तसलीम अहमद इदरिसी, सरदार रविन्द्र सिंह, संदीप जोशी, मुकुल गुप्ता, चौधरी अजयवीर एड., पूर्व मंत्री महावीर सिंह, डॉ. लोकेंद्र त्यागी, संजीव जोशी, नवीन कुमार, लाखन सिंह, संजीव जोशी, पूर्व नगर पालिका चेयरमैन इरशाद अली अंसारी, सरदार हरभजन सिंह, पुष्पेंद्र सिंह शेखावत, राजीव अग्रवाल, सरदार गुणवंत सिंह ने शौक व्यक्त किया।

भाषण प्रतियोगिता आयोजित

नगीना। हिंदू इंटर कॉलेज में सरदार वल्लभ भाई पटेल जयंती सप्ताह के अंतर्गत सरदार वल्लभभाई पटेल के जीवन पर भाषण प्रतियोगिता का आयोजन किया गया। कार्यक्रम में हिंदू इंटर कॉलेज के छात्र-छात्राओं ने पूर्व उप प्रधानमंत्री एवं पूर्व गृह मंत्री सरदार वल्लभभाई पटेल के जीवन पर प्रकाश डाला। कार्यक्रम में मुख्य अतिथि भाजपा निवर्तमान मंडल अध्यक्ष नीरज बिश्रोई एवं विशिष्ट अतिथि भाजपा नेता रोहित रवि रहे। भाषण प्रतियोगिता एवं निबंध प्रतियोगिता में वैष्णवी वर्मा प्रथम स्थान पर तथा मुस्कान वर्मा द्वितीय स्थान पर रही जिनको नीरज विश्रोई, रोहित रवि, प्रधानाचार्य हिंदू इंटर कॉलेज एवं मास्टर रणवीर सिंह द्वारा पुरस्कार वितरित किए गए। कार्यक्रम में नीरज विश्रोई, रोहित रवि, प्रधानाचार्य हिंदू इंटर कॉलेज यशवीर सिंह, मास्टर रणवीर सिंह, मास्टर धीरज सिंह, अर्णव चौधरी, अमन कुमार के अलावा विद्यालय स्टाफ एवं छात्र-छात्राएं उपस्थित रहे।

सुरक्षा व्यवस्था का लिया जायजा

नगीना। क्षेत्राधिकारी डॉ. अंजनी कुमार चतुर्वेदी ने 6 नवंबर 2025 की शाम को थाना नगीना क्षेत्र में व्यापक पैदल गश्त और चैकिंग अभियान चलाया। इस दौरान उन्होंने आमजन को सुरक्षा का भरोसा दिलाया। इस अभियान में क्षेत्राधिकारी के साथ भारी पुलिस बल मौजूद रहा। पुलिस टीम ने क्षेत्र के भीड़भाड़ वाले बाजारों, सार्वजनिक स्थानों और प्रमुख मार्गों पर संदिग्ध वाहनों व व्यक्तियों की गहनता से जांच की। सीओ ने स्वयं क्षेत्र की सुरक्षा व्यवस्था का निरीक्षण किया। उन्होंने थानाध्यक्ष नगीना और संबंधित पुलिस अधिकारियों को सतर्कता बढ़ाने, संदिग्ध गतिविधियों पर पैनी नजर रखने तथा रात्रिकालीन गश्त को और अधिक प्रभावी बनाने के निर्देश दिए। इसके साथ ही, उन्होंने क्षेत्रीय नागरिकों से अपील की कि वे त्योहारों के दौरान कानून-व्यवस्था बनाए रखने में पुलिस का सहयोग करें। किसी भी संदिग्ध गतिविधि की सूचना तत्काल पुलिस को देने का आग्रह भी किया गया।

राष्ट्रीय हिन्दी दैनिक समाचार पत्र
'शाह टाइम्स'
की शत-प्रतिशत गारंटी
खबरें छुपाता नहीं, छापता है
मोबाइल नम्बर:- 9927777377
samiullah.bijnor@gmail.com

अज्ञात वाहन की टक्कर से बाइक सवार की मौत

आरोपी चालक के खिलाफ रिपोर्ट

शाह टाइम्स संवाददाता

उझारी। अज्ञात वाहन ने बाइक में पीछे से टक्कर मार दी। जिससे युवक घायल हो गया। इलाज को मुरादाबाद ले जाते रास्ते में उसकी मौत हो गई। घटना से परिवार में कोहराम मच गया।

जानकारी के अनुसार गांव ढक्का मोड़ निवासी वसीम अहमद पुत्र अनीस किसी काम से बाइक लेकर नगर आया था। सांय करीब सात बजे तक वह गांव वापस लौट रहा था तो संभल-हसनपुर मार्ग पर तेज गति में पीछे से आये वाहन ने टक्कर मार दी। हादसे में युवक गंभीर रूप से घायल हो गया। घटना स्थल पर लोगों की भीड़ जमा हो गई। सूचना पर पुलिस व परिजन भी पहुंच गये। घायल को निजी चिकित्सक के यहां भर्ती कराया गया। लेकिन हालत गंभीर देखकर उसे मुरदाबाद रैफर कर दिया। परिजन घायल को लेकर मुरादाबाद जा रहे थे कि रास्ते में उसकी मौत हो गई। हादसे में बाइक का अगला हिस्सा भी बुरी तरह क्षतिग्रस्त हो गया। उधर घटना के बाद आरोपी चालक वाहन को छोड़कर फरार हो गया। जिसे पुलिस ने कब्जे में ले लिया है। शव को पीएम के लिये भेज दिया गया है। जबकि आरोपी चालक की तलाश की जा रही है। घटना से परिजन बेहाल है।

तिगरी मेले में श्रद्धालुओं के जाने के बाद पसरी गंदगी

शाह टाइम्स संवाददाता,

गजरौला। तिगरी गंगा मेले का गुरूवार को समापन हो गया। अब गंगा घाटों के किनारे गंदगी के अंबार लगे हैं। मेला स्थल पर पसरी गंदगी से बदबू उठ रही है। अधिकारियों के मुताबिक तिगरी गंगा धाम में बड़ा सफाई अभियान चलाया जायेगा।

गंगा तट पर भारी मात्रा में हुई गंदगी

बता दें कि तिगरी गंगा मेले में लाखों श्रद्धालुओं ने प्रवास किया था। श्रद्धालुओं को मेले को साफ, सुन्दर बनाने के लिये लगातार जागरूक किया जा रहा था, पर्याप्त मात्रा में शौचालय भी बनवाए गए थे, लेकिन इसके बाबजूद भी मेला क्षेत्र व गंगा तटों पर श्रद्धालुओं द्वारा खूब गंदगी छोड़ी गई। मेले के समापन के बाद अब मां गंगा का आंचल भी मैला नजर आ रहा है। मेला स्थल पर गंदगी के अंबार लगें हैं। गंदगी से बदबू भी उठ रही है। इस बारे में एसडीएम विभा श्रीवास्तव ने बताया कि मेला स्थल पर जल्द ही साफ सफाई कराई जाएगी।

हर बार मेले के समापन पर पनप जाती है गंदगी

तिगरी गंगा मेले में समापन के बाद गंदगी का ऐसा ही हाल रहता है। हर बार प्रशासन श्रद्धालुओं से मेले व गंगा तट को साफ-स्वच्छ बनाए रखने की अपील करता है मगर फिर भी श्रद्धालु भारी मात्रा में गदंगी छोड़ ही जाते हैं। तिगरी वासियों की भी मांग है कि गंदगी का उचित निस्तारण किया जाए, अन्यथा गदंगी से उठने वाली दुर्गंध से ग्रामीणों को भी दिक्कत का सामना करना पड़ता है।

सर्दी से पशुओं को बचाकर रखें: डीएम

शाह टाइम्स संवाददाता

हसनपुर। जिलाधिकारी श्रीमती निधि गुप्ता वत्स द्वारा नगर पालिका परिषद के पालिकाध्यक्ष राजपाल सैनी की उपस्थिति में कान्हा गौशाला एवं पशु आश्रय स्थल का निरीक्षण किया।

गुरुवार को जिलाधिकारी ने गांव आश्रय स्थल के टीनसेट को चारों तरफ से तिरपाल से ढकने के निर्देश दिये। ताकि ठंड में पशुओं का बचाव हो सके। उन्होंने गौशाला में साफ सफाई के कड़े निर्देश दिये। उन्होंने कहा कि सर्दी के मौसम में सभी पशुओं पर काऊकोट अवश्य होना चाहिये। जिलाधिकारी ने बीमार पशुओं की जानकारी प्राप्त की जिसमें डॉक्टर द्वारा बताया गया की पांच पशु बीमार है। जिनका इलाज चल रहा है। जिलाधिकारी ने निर्देश दिये कि जो भी पशु बीमार है उनका सही प्रकार इलाज किया जाये। किसी प्रकार की लापरवाही ना हो। जिलाधिकारी ने स्टॉक रजिस्टर, भूसा स्टोर, चोकर स्टोर सीसीटीवी कैमरे रूम आदि का निरीक्षण किया। कहा कि किसी भी पशु को भूसा, खल, चोकर, पानी की कमी ना रहे इस बात का विशेष ध्यान रखा जाये। गौशाला में प्रकाश की उचित व्यवस्था हो। उन्होंने गायों को गुड़ खिलाया। इस अवसर पर संबंधित अधिकारी कर्मचारी उपस्थित रहे।

इंसानियत व मुहब्बत का पैगाम देता है कारवाने खुलूस

शाह टाइम्स संवाददाता

अमरोहा। शहर की साहित्यिक और सांस्कृतिक संस्था कारवाने खुलूस द्वारा आयोजित कार्यक्रम में मुफ्ती मोहम्मद अफ्फान मंसूरपुरी अतिथि के रूप में शामिल हुए। इस दौरान उन्होंने कारवाने खुलूस द्वारा कमोबेश रोजाना आयोजित होने वाली नशसत पर अपने विचार व्यक्त किए और कारवाने खुलूस को एकता और साहित्य का केंद्र बताया।

शिया इमाम जुमा मौलाना डा. सैय्यद मोहम्मद सियादत नकवी की अध्यक्षता में मोहल्ला मजापोता में बुधवार रात आयोजित कार्यक्रम में कारवाने खुलूस के अध्यक्ष महबूब हुसैन जैदी ने अतिथियों का स्वागत किया और संस्था की कार्यप्रणाली पर प्रकाश डाला। महबूब हुसैन जैदी ने कहा कि हम रोज आपसी सद्भाव और एकता के साथ बैठते हैं और अपने साथियों को अपनी जिंदगी के मसाइल सुनाते हैं। यहां एक-दूसरे के विचारों और राय का सम्मान किया जाता है और ऐसा माहौल बनाने की कोशिश की जाती है जिसमें सभी लोग बिना किसी झिझक के अपने विचार व्यक्त कर सकें। दुआ से पहले मुफ्ती अफ्फान मंसूरपुरी ने संस्था के कार्यों की सराहना करते हुए इसे इसी तरह जारी रखने की बात कही। कहा कि मजहब इस्लाम भी हमें एकता के साथ जिंदगी जीने की सलाह देता है। उन्होंने हदीस की रोशनी में इसकी अहमियत समझाते हुए कहा कि दूसरों की समस्याओं के समाधान में हाथ बंटाना एक बहुत बड़ा नेक काम है। आखिर में नवाब मुराद अली खान ने सभी अतिथियों का आभार व्यक्त किया। इस दौरान डा.प्रहलाद सिंह, पंडित भुवन शर्मा, मोअज्जम अली खान, हबीब अहमद सिद्दीकी एडवोकेट, मास्टर असलम उस्मानी वसीम हैदर नकवी, वकार हुसैन खान नाज अख्तर, रजा तहसीन तकवी, हकीम अमीर उद्दीन अल्वी, फिरोज खान मौजूद रहे।

भैंसे शेरा का मनाया दूसरा जन्मदिन

शाह टाइम्स संवाददाता मंडी धनौरा। इंसानों के जन्मदिन तो आपने बहुत देखे होंगे, लेकिन धनौरा क्षेत्र में एक पालतू भैंसे शेरा का दूसरा जन्मदिन जिस धूमधाम से मनाया गया, उसने सबको हैरान कर दिया। गांव सुनगढ़ माफी निवासी मजदूर इसरार ने अपने भैंसे शेरा का जन्मदिन मनाने की ठानी और बुधवार की रात इसे यादगार बना दिया। शेरा के दूसरे जन्मदिन पर न सिर्फ केक काटा गया, बल्कि डीजे बजा और गांव के लोग जमकर नाचे। पूरा माहौल जश्न में बदल गया। इसरार ने बताया कि वह अपने शेरा को रेस के लिए तैयार कर रहे हैं और उसे अपने परिवार के सदस्य की तरह मानते हैं। जन्मदिन मनाने और डीजे बजाने के लिए उन्होंने बाकायदा एसडीएम से अनुमति भी ली थी। शेरा के जन्मदिन पर पूरे मोहल्ले को न्योता दिया गया था। केक काटने के बाद हैप्पी बर्थडे शेरा के नारे गूंज उठे। इसके बाद दावत का आयोजन हुआ, जिसमें सभी ने बढ़-चढ़कर हिस्सा लिया। गांववालों ने कहा कि इसरार ने जन्मदिन की पार्टी में किसी तरह की कमी नहीं छोड़ी नाच-गाना भी हुआ और खाने-पीने का भरपूर इंतजाम भी रहा। भैंसे शेरा का यह दूसरा अनोखा जन्मदिन समारोह अब पूरे इलाके में चर्चा का विषय बना हुआ है। लोग कह रहे हैं कि इंसानों का नहीं, अब तो जानवरों के जन्मदिन भी किसी त्योहार से कम नहीं रहे।

बुराईयों को छोड़ अल्लाह के बताए रास्ते पर करें अमल

एसआईआर व उम्मीद पोर्टल को लेकर बैठक

शाह टाइम्स संवाददाता

हसनपुर। जमीयत उलमा-ए-हिंद की बैठक में मतदाता सूची के विशेष गहन पुनरीक्षण (एसआईआर) और वक्फ अधिनियम- 2025, उम्मीद पोर्टल को लेकर चर्चा हुई। प्रदेश अध्यक्ष हजरत मुफ्ती अफ्फान मंसूरपुरी ने जागरुकता पर जोर दिया।

बुधवार रात जामा मस्जिद में आयोजित बैठक में बोलते हुए मुफ्ती अफ्फान मंसूरपुरी ने कहा कि उम्मीद पोर्टलश पर पंजीकरण को लेकर जमीयत ने शुरू से ही आपत्ति जताई थी, लेकिन सुप्रीम कोर्ट ने इस पर प्रतिबंध नहीं लगाया है। इसलिए सभी वक्फ मुतवल्लियों, वक्फ संस्थाओं और जिम्मेदार व्यक्तियों से अपील है कि वह अपनी वक्फ संपत्तियों का पंजीकरण उम्मीद पोर्टल पर समय पर पूरा करें. ताकि किसी भी कानूनी या प्रशासनिक नुकसान से बचा जा सके। इसके साथ ही एसआई ओ को लेकर उन्होंने विशेष सावधानी बरतने और जागरुक रहने की अपील की। युवाओं से कहाकि जागरुकता अभियान की मुहिम को संभाले और एसआईआर सर्वे के दौरान लोगों की मदद करें। इसमें लापरवाही हरगिज न की जाए। वही, मुफ्ती अफ्फान मंसूरपुरी ने रसूल-ए-पाक की सुन्नतों पर अमल करने की हिदायत करते हुए कहा कि मुसलमान बुराइयों को छोड़ कर अल्लाह व रसूल-ए-पाक के बताए रास्ते पर अमल करें। पांचों वक्त की नमाज पाबंदी से खुद भी अदा क रें और घर वालों से भी नमाज अदा करने के लिए कहें। निकाह व वलीमा में आतिशबाजी, नाचगाना व बेफिजूल की रस्में आदि बिल्कुल न करें। तालीम पर ज्यादा ध्यान दिया जाए। इस मौके पर मास्टर जाकिर हुसैन काजमी, मौलाना मोहम्मद हनीफ, मुफ्ती हमजा अब्बासी, मुफ्ती मुंसिफ, मंसूर अहमद एडवाकेट, हाजी खुर्शीद अनवर, फहीम शानवाज आदि मौजूद रहे।

मुंसिफ का तूफानी शतक, हिंद एग्रीकल्चर फाइनल में

12 छक्के व 13 चौकों की मद्द से खेली शतकीय पारी

शाह टाइम्स संवाददाता

अमरोहा। अब्बासी क्रिकेट एकेडमी अमरोहा के तत्वावधान में आयोजित प्रीमियर लीग एपीएल-18, (नफीस अब्बासी कप) में गुरुवार को पहला सेमीफाइनल हिंद एग्रीकल्चर और फरहान खान इलेवन के बीच खेला गया। जिसमें पहले बल्लेबाजी करते हुए फरहान खान इलेवन की टीम ने 176 रनों का स्कोर खड़ा किया। सलीम खान ने शानदार 64 रन और जैद ने 46 रन बनाए। गेंदबाजी में हिंद एग्रीकल्चर की तरफ से सोनू सैनी ने 4 और फैज्यब मलिक ने 2 विकेट लिये। लक्ष्य का पीछा करते हुए हिंद एग्रीकल्चर ने ताबड़तोड़ बल्लेबाजी करते हुए केवल 11.4 ओवर में ही जीत हासिल कर फाइनल में अपनी जगह पक्की की। टीम के धुरंधर बल्लेबाज मुंसिफ खान ने शानदार 137 रन ठोके, जिसमें 12 छक्के और 13 चौके शामिल थे। हर्ष ने भी 25 रनों की उपयोगी पारी खेली। फरहान खान इलेवन की ओर से जैद ने 2 विकेट चटकाए। शानदार प्रदर्शन के लिए मुंसिफ खान को मैन ऑफ द मैच का पुरुस्कार दिया गया। मैच में अंपायरिंग जमाल खान और निश्चल चौधरी ने की। निगरानी एकेडमी कोच असलम सिद्दीकी की रही। उन्होंने बताया कि दूसरा सेमीफाइनल शुक्रवार (आज) मनपसंद इलेवन और विहान इलेवन के बीच खेला जाएगा। दोनों टीमों में बेहतरीन खिलाड़ी शामिल हैं। कार्तिक, सिद्ध, और आर्यन चौधरी, जो मौजूदा यूपी टी-20 लीग के चर्चित खिलाड़ी हैं।

एक और एक ग्यारह की जोड़ी टूटी

शाह टाइम्स संवाददाता

मंडी धनौरा। एक महकमे में इस वक्त सबसे ज्यादा चर्चा जिस खबर की है, वह है एक और एक ग्यारह की जोड़ी के टूटने की। वर्षों से एक ही साहब के साथ काम कर रही यह जोड़ी अब इतिहास बन गई है। बताया जा रहा है कि साहब ने नाराज होकर एक को बाहर का रास्ता दिखा दिया है, जबकि दूसरा (ड्राइवर) अब भी अपनी पकड़ बनाए रखने की को. शिश कर रहा है कारनामे इनके भी कम नही है कुछ सूत्र बताते हैं कि इलाके में कहीं भी खनन इनकी बिना इजाजत के नही हो सकता।

सूत्रों के मुताबिक, यह जोड़ी लंबे समय से अपने रवैये और कामकाज के तरीके में बदलाव नहीं कर रही थी। आदेशों से ज्यादा अपनी मर्जी चलाने की आदत ने आखिरकार साहब का सब्र तोड़ दिया। कई बार समझाने और चेतावनी देने के बाद जब कोई सुधार नहीं हुआ, तो साहब ने बिना देर किए डायरेक्टर कट कर दिया और एक को हटा दिया। बताया जा रहा है कि कुछ दिनों पहले भी महकमे की गलियों में यह खबर गूंज चुकी थी कि साहब अपने ड्राइवर और स्टाफ से नाराज हैं और फेरबदल की तैयारी चल रही है। तब मामला शांत हो गया था, लेकिन अब साहब ने अपनी कार्रवाई से सभी अटकलों पर मुहर लगा दी। अब पूरे महकमे में एक ही सवाल गूंज रहा है ख्र क्या एक और एक ग्यारह की कहानी यहीं खत्म हो जाएगी, या दूसरा किरदार भी जल्द बाहर का रास्ता देखेगा? सबकी नजरें अब साहब के अगले कदम पर टिकी हैं।

गुरूनानक देव के प्रकाश पर्व पर सबद कीर्तन

नगर में बैंडबाजों से निकाली शोभायात्रा

शाह टाइम्स संवाददाता

अमरोहा। गुरुनानकदेव के प्रकाश पर्व के उपलक्ष्य में गुरुवार को भव्य नगर कीर्तन शोभायात्रा धूमधाम के साथ निकाली गई। इस दौरान बैंड बाजों की धुनों पर बजे रहे गुरुनानक देव के भजनों से शहर का वातावरण भक्तिमय हो गया। महिलाओं ने गुरु नानक देव का गुणगान किया। गुरुद्वारे में शब्द- कीर्तन हुआ। संगत को निहाल किया। लंगर छकाया गया। शहर में जगह-जगह नगर कीर्तन शोभायात्रा का भव्य स्वागत हुआ। गुरुनानक देव का जन्म दिवस प्रकाश पर्व के रूप में मनाया जाता है। बुधवार को प्रकाश पर्व मनाया गया। गुरुवार को आजाद रोड स्थित गुरुद्वारे से नगर कीर्तन शोभायात्रा धूमधाम से निकाली गई। शोभा यात्रा आजाद रोड से जेएस कालेज, बड़ा बाजार, मोहल्ला कोट, गांधी मूर्ति होते हुए पुन: गुरुद्वारे पर संपन्न हुई। शोभायात्रा के साथ-साथ पंज प्यारे आगे-आगे चलते रहे। वहीं महिलाएं और युवती गुरुनानक देव का गुणगान करते हुए रास्ता बुहारती हुई शोभायात्रा के साथ-साथ चलती रही। वहीं बैंडबाजों की धुन पर बज रहे भजनों से वातावरण भक्तिमय हो गया। शोभायात्रा संपन्न होने पर लंगर का प्रसाद बांटा गया। यहां, अमरोहा ब्लाक प्रमुख गुरेन्द्र सिंह ढिल्लो, सतनाम सिंह, चरनजीत सिंह, अरविंद सिंह, सुरजीत सिंह, प्रीतम सिंह, मंगत सिंह, मंजीत सिंह, जोगिंदर सिंह, ईशू सहित सिख समाज के लोगों ने बढ़ चढ़कर शोभायात्रा में भाग लिया

खेत में मिला युवक का शव, परिजनों ने जताई हत्या की आशंका

शाह टाइम्स संवाददाता,

गजरौला। गंगा मेला घूमने की बात कहकर दोस्तों के साथ घर से निकले युवक का शव शाम के समय गांव में ही स्थित एक खेत में मिला। युवक के सिर पर चोट के निशान हैं। परिजनों ने हत्या की आशंका जताई है। वहीं पुलिस ने शव को पोस्टमार्टम के लिए भेजते हुए जांच पड़ताल शुरू कर दी है।

जानकारी के अनुसार थाना क्षेत्र के गांव चौबारा निवासी आक. ाश(26) पेंटर का काम करता था, जबकि उसके पिता जसवंत सिंह एक फैक्ट्री में मजदूरी करते हैं। बताते हैं कि गुरूवार को आकाश अपने दोस्तों के साथ तिगरी गंगा मेला घूमने की बात कहकर घर से निकला था। पिता की आकाश से करीब डेढ़ बजे बात हुई थी तो उसने बताया था कि वह खाना लेकर नहीं आ पायेगा क्योंकि वह दोस्तों के साथ मेले में आया है। बताते हैं कि शाम को करीब चार बजे वह गांव तो आ गया था मगर घर नहीं पहुंचा था। शाम को करीब पांच बजे उसका शव किसान श्योराज के खेत में पड़ा मिला। आकाश के सिर पर चोट के निशान थे तो वहीं पर एक मोटरसाईकिल भी पड़ी मिली। घटना का पता चलते ही परिजनों व ग्रामीणों की भीड़ लग गई। सूचना मिलने पर पुलिस पहुंच गई और शव को कब्जे में लेकर नगर के सामुदायिक स्वास्थ्य केन्द्र पहुंचे। यहां पर परिजनों ने युवक की हत्या का आरोप लगाया। प्रभारी निरीक्षक मनोज कुमार ने मामले की जांच पड़ताल करते हुए उचित कार्रवाई का आश्वासन दिया, हालांकि परिजनों का कहना था कि पहले आकाश के दोस्तों को पकड़ा जाए तब शव को पोस्टमार्टम के लिए भेजा जाएगा। वहीं सूचना मिलते ही ब्लॉक प्रमुख पति व भाजपा जिला उपाध्यक्ष चौ.विरेन्द्र सिंह भी अस्पताल पहुंच गए और उन्होंने भी परिजनों को समझाया कि पोस्टमार्टम की कार्रवाई होने दी जाए। इसी बीच सीओ अंजलि कटारिया भी सीएचसी पहुंच गईं। उन्होंने भी परिजनों को कार्रवाई का भरोसा दिया। इसके बाद परिजन शव को पोस्टमार्टम के लिए भेजने के लिए तैयार हुए और तब पुलिस ने शव को पीएम के लिए भेज दिया। पुलिस ने उसके दोस्तों की तलाश शुरू कर दी है और सीसीटीवी कैमरे भी चेक कराए जा रहे हैं।

पांच बहनों का इकलौता भाई था मृतक

मेला देखकर लौट रहे श्रद्धालुओं की ट्रैक्टर ट्राली पलटी

शाह टाइम्स संवाददाता,

गजरौला। गंगा मेला देखकर गांव वापस जा रहे श्रद्धालुओं की ट्रैक्टर ट्राली घोड़ा बुग्गी से बचाते हुए पलट गई। हादसे में 10 श्रद्धालु घायल हो गए, जिनमें से छह को अस्पताल में भर्ती कराया गया।

जानकारी के अनुसार क्षेत्र के गांव शीशोवाली से गुरुवार को ट्रैक्टर-ट्राली से ग्रामीण तिगरी गंगा मेला देखने गए थे। वहां से शाम को वापस लौटते वक्त गजरौला-तिगरी मार्ग पर गांव शाहपुर के पास तेज रफ्तार ट्रैक्टर घोड़ा बुग्गी से बचाने के लिए साइड लेते वक्त अनियंत्रित हो गया, जिससे ट्राली पलट गई। हादसे में ट्रैक्टर ट्राली में सवार माया देवी, सोमवती, रामवती, नेमवती, रानी, वरुण समेत 10 लोग घायल हो गए। हादसा होने पर तेज धमाका हुआ, जिसके चलते खेतों में काम कर रहे लोग बुरी तरह डर गए। उन्होंने सड़क पर ट्राली पलटी देखी तो दौड़कर वहां पहुंचे। चीख-पुकार की आवाज सुनकर गांव से भी लोग दौड़कर वहां पहुंचे। ट्राली में फंसे घायलों को किसी तरह बाहर निकाला गया। कुछ घायलों को सीएचसी में भर्ती कराया गया जबकि कई को निजी अस्पतालों में भी ले जाया गया। सूचना पर पहुंची पुलिस ने लोगों की मदद से घायलों को अस्पताल में भर्ती कराया। घायलों में माया और सोमवती सरकारी अस्पताल तो वहीं रानी, नेमवती, वरूण व राम. वती धनौरा रोड स्थित एक निजी अस्पताल में भर्ती हैं।

हादसे में दस श्रद्धालु घायल

दानिश पर टिप्पणी! कांग्रेस ने सचिन चौधरी से सात दिन में मांगा स्पष्टीकरण

शाह टाइम्स संवाददाता

अमरोहा। लोकसभा चुनाव में प्रत्याशी की दावेदारी को लेकर शुरू हुई पूर्व सांसद कुंवर दानिश अली व कांग्रेस नेता सचिन चौधरी के बीच रार अब और तेज हो गयी है। पूर्व सांसद ने किसी सवाल के जवाब में सचिन को पहचानने से इंकार कर दिया था। उधर जवाब में सचिन ने एक वीडियो वायरल कर इस पर पूर्व सांसद पर तीखा हमला बोला था। कांग्रेस अनुशासन समिति के सदस्य श्याम किशोर शुक्ला ने सचिन चौधरी से सात दिन में स्पष्टीकरण मांगा है। बताते चलें कि कांग्रेस नेता सचिन चौधरी भी अमरोहा लोकसभा से टिकिट मांग रहे थे परन्तु पूर्व सांसद कुंवर दानिश अली टिकिट झटकने में सफल रहे। तभी से इन दोनों नेताओं के बीच कड़वाहट चली आ रही है। दो दिन पहले सचिन चौधरी ने 16 मिनट के वीडियो में फोन स्क्रीन पर एक फिल्म का शार्ट भी दिखाया था जिसमें नायक व खलनायकों के स्थान पर उनके व पूर्व सांसद के चेहरे फिट बैठते हैं। उन्होंने इसकी रिकार्डिंग भी जारी की थी जिसमें उन्होंने दानिश अली को निशाने पर लिया था तथा कहा था कि दानिश मुझे नहीं जानते कोई बात नहीं, मैं आल इंडिया कांग्रेस कमेटी का मेम्बर हूं। उधर पूर्व सांसद कुंवर दानिश अली ने प्रेसवार्ता में कहा था कि मैं सचिन नाम के किसी व्यक्ति को नहीं जानता। अगर हम किसी का जवाब देंगे तो हमने राजनीति कर ली। आज की तारीख में वह पार्टी का कोई पदाधिकारी भी नहीं है। संगठन से हमने कई फर्जी लोगों को बाहर का रास्ता दिखा दिया, इस लिए वह बौखला रहा है। जिस पर अनुशासन समिति ने मामले का संज्ञान लेते पूर्व विधायक श्याम किशोर शुक्ला ने कांग्रेस नेता सचिन चौधरी को पूर्व सांसद दानिश अली के खिलाफ सार्वजनिक टिप्पणी करने को गंभीरता लेते उनसे सात दिन में स्पष्टीकरण मांगा है।

गुमशुदा की तलाश

मेरी पत्नी श्रीमति मुन्नी करीब 30 वर्ष पहले घर से बाहर मजदूरी करने के लिए निकली थी परन्तु आज तक वापस नहीं लौटी। जिसका आज तक कोई सुराग नहीं लगा है। अगर किसी को मेरी पत्नी दिखाई देती है तो कृपया इसकी सूचना थाना पुलिस या फिर मुझे देने की कृपा करें।

मुरारी निवासी ग्राम केसरा तहसील धनौरा जिला अमरोहा मोब- 7817827571

मॉर्निंग वॉक पर निकले अधेड़ को कुचलने का आरोपी वाहन चालक दबोचा

सब्जी एवं टमाटर लेकर आ रहा था धामपुर, हो गया था हादसा

शाह टाइम्स ब्यूरो

धामपुर। जैतरा में मंगलवार सुबह टहलने निकले अधेड़ व्यक्ति की तेज रफ्तार गाड़ी की टक्कर से मौत हो गई थी। घटना के दो दिन बाद पुलिस ने सीसीटीवी फुटेज की मदद से आरोपी चालक को पकड़ लिया है। आरोपी अमरोहा का रहने वाला बताया जा रहा है, जो धामपुर मंडी में सब्जी लेकर आया था।

ग्राम जैतरा निवासी सत्येंद्र प्रताप सिंह (62 वर्ष) पुत्र घासीराम रोजाना की तरह सुबह अपने पालतू कुत्ते के साथ मॉर्निंग वॉक पर निकले थे। उस समय क्षेत्र में घना कोहरा और अंधेरा था। इसी दौरान एक तेज रफ्तार टाटा मैजिक ने उन्हें टक्कर मार दी। टक्कर इतनी जबरदस्त थी कि वे सड़क किनारे बने नाले में गिर पड़े और मौके पर ही उनकी मौत हो गई।

हादसे के बाद चालक वाहन समेत फरार हो गया। सत्येंद्र सिंह का पालतू कुत्ता किसी तरह घर पहुंचा, जिससे परिवार को चिंता हुई। जब वे घर नहीं लौटे, तो खोजबीन शुरू की गई। लगभग चार घंटे बाद उनका शव पीडब्ल्यूडी गेस्ट हाउस के पास मिला, जिससे परिवार में कोहराम मच गया। सूचना पर कोतवाल मृदुल कुमार पुलिस टीम के साथ मौके पर पहुंचे और शव को पोस्टमार्टम के लिए भेजा।

पुलिस ने सीसीटीवी फुटेज की जांच की तो एक टाटा मैजिक वाहन तेज रफ्तार से जाते दिखा। चौकी प्रयास के पास गाड़ी को धामपुर की सब्जी मंडी की ओर जाते देखा गया। वहीं से पुलिस ने वाहन की पहचान करते हुए चालक इमरान निवासी जोया, जिला अमरोहा को गिरफ्तार कर लिया। बताया गया कि आरोपी ने हादसे के बाद अपनी गाड़ी को वर्कशॉप में मरम्मत के लिए भेज दिया था ताकि सबूत मिटाए जा सकें। सीओ अभय पांडेय ने बताया कि आरोपी को हिरासत में लेकर वाहन जब्त कर लिया गया है। मामले की जांच जारी है और जल्द ही पूरा खुलासा किया जाएगा।

गंगा स्नान मेले का समापन

गंगा आरती के बाद उजड़ गया तम्बुओं का शहर

मेले में गंगा आरती और स्काउट गीत करते आयोजक और स्काउ।

मेले में मिट्टी के बर्तनों की खरीदारी करती महिलाएं।

शाह टाइम्स संवाददाता

नांगल सोती। अटूट आस्था और धार्मिक समागम के साथ चार दिन तक चलने वाला गंगा स्नान मेले का गंगा आरती और पूजन के बाद समापन हो गया। इसके साथ ही मेले में लगने वाला तम्बुओं का शहर उजड़ गया।

प्राप्त समाचार के अनुसार आज गुदड़ी मेला आयोजन के साथ नांगल में आयोजित गंगा स्नान मेले का समापन किया गया। गुदड़ी मेले में महिलाओं ने मिट्टी के बर्तनों, रोजमर्रा के घर के सामान की जमकर खरीदारी की।

नजीबाबाद ब्लॉक क्षेत्र ही नहीं यहां उत्तराखंड के रंजीतपुर, भिक्कमपुर, बखारपुर और राय घटी से भी इस मेले में श्रद्धालु पहुंचे। गंगा स्नान मेले की तरह ही यह मेला भी भव्य रहा, जिसमें श्रद्धालु सुबह से लेकर शाम तक घर के रोजमर्रा के इस्तेमाल में आने वाले सामान की खरीदारी करते नजर आए। गुदड़ी मेले में हजारों श्रद्धालुओं ने गंगा के पवित्र जल में आस्था की डुबकी लगाई और नौका विहार का भरपूर आनंद लिया। मेला समापन के मौके पर वीरेंद्र शर्मा ने सभी सहयोग करने वाले, पुलिस प्रशासन, स्वास्थ्य विभाग, गोताखोरों, किसान यूनियन, दुक. ानदारों, राजस्व प्रशासन आदि को धन्यवाद दिया। स्काउट गीत और गंगा आरती के बाद मेले का समापन कर दिया, जिसके बाद तंबुओं का यह शहर उजड़ना शुरू हो गया।

इस मौके पर आरबीएस के स्काउट प्रभारी संजय कुमार सिंह, सह प्रभारी सतेंद्र यादव, रामपाल सिंह, सत्यपाल सिंह, गौतम कुमार, सुशील फौजी, नरपाल फौजी, नरेंद्र कुमार, ललित कुमार, गार्विन चौधरी, सिंधुराज सिंह आदि मौजूद रहे।

व्यापारियों की सुरक्षा भाजपा सरकार की प्राथमिकता: अरूण वर्मा

व्यापारी वर्ग सरकार की योजनाओं से हो रहा लाभान्वित

शाह टाइम्स संवाददाता

स्योहारा। नगर के प्रतिष्ठित समाजसेवी व्यापार मंडल के प्रदेश उपाध्यक्ष एवं भाजपा नेता अरुण कुमार वर्मा ने कहा कि प्रदेश की भाजपा सरकार व्यापारियों की सुरक्षा सम्मान और सुविधाओं के लिए लगातार ऐतिहासिक कदम उठा रही है। मुख्यमंत्री योगी आदित्यनाथ के नेतृत्व में प्रदेश में व्यापारिक माहौल पहले से अधिक सुरक्षित और पारदर्शी हुआ है।

अरुण कुमार वर्मा ने बताया कि स्योहारा ही नहीं पूरे उत्तर प्रदेश में व्यापारी वर्ग सरकार की योजनाओं से लाभान्वित हो रहा है। सरकार ने बाजारों में सीसीटीवी कैमरे लगाने, अतिक्रमण मुक्त सड़कें बनाने और व्यापारिक टैक्स व्यवस्था को सरल करने जैसे कदम उठाए हैं। जिससे व्यापारी निश्चित होकर कारोबार कर रहे हैं। व्यापार मंडल के प्रदेश उपाध्यक्ष अरुण कुमार वर्मा ने कहा कि भाजपा सरकार व्यापारियों को राष्ट्र निर्माण की रीढ़ मानती है। सरकार हर छोटे-बड़े व्यापारी की आवाज सुन रही है और समस्याओं का समाधान प्राथमिकता पर किया जा रहा है। उन्होंने कहा कि भाजपा का संकल्प है कि कोई भी व्यापारी असुरक्षित या असहज महसूस न करे और इस दिशा में पुलिस प्रशासन को भी सख्त निर्देश दिए गए हैं। उन्होंने आगे कहा कि व्यापारी समाज का सबसे मेहनती और ईमानदार वर्ग है। जो बिना किसी भेदभाव के देश की आर्थिक व्यवस्था को मजबूती देता है। अरुण कुमार वर्मा ने बताया कि उन्होंने स्वयं कई बार व्यापारियों की समस्याओं को प्रशासन तक पहुंचाया और अधिकांश मुद्दों का समाधान भाजपा सरकार ने तत्काल कराया। जिससे व्यापारी वर्ग में संतोष और विश्वास का माहौल है। इसी क्रम में अरुण कुमार वर्मा ने कहा कि स्योहारा नगर और आसपास के क्षेत्रों में व्यापारिक विकास के लिए जल्द ही कई प्रस्ताव भेजे जाएंगे। उन्होंने बताया कि नगर के प्रमुख बाजारों में स्ट्रीट लाइट, सड़क मरम्मत और सफाई व्यवस्था को लेकर भाजपा नेताओं की टीम सक्रिय रूप से काम कर रही है। साथ ही नगर के व्यापारियों के लिए एक समर्पित हेल्पलाइन नंबर जारी कराने की पहल भी की जाएगी। ताकि किसी भी परेशानी की स्थिति में व्यापारी सीधे संपर्क कर सकें। इस अवसर पर अरुण कुमार वर्मा ने नगर के व्यापारियों से एकजुट होकर सरकार की नीतियों का सहयोग करने की अपील की उन्होंने कहा कि जब व्यापारी सुरक्षित होगा तभी प्रदेश मजबूत और समृद्ध बनेगा। अरुण कुमार वर्मा ने कहा कि भाजपा सरकार सुरक्षित व्यापारी सशक्त उत्तर प्रदेश के संकल्प पर पूरी तरह कार्य कर रही है। आने वाले समय में व्यापारियों के लिए और भी अनेक जनहितकारी योजनाएं लागू होंगी। जिससे स्योहारा समेत पूरे जनपद का व्यापार और तेजी से आगे बढ़ेगा।

25 को शिक्षक व कर्मचारी दिल्ली करेंगे कूच: चंद्रहास

पुरानी पेंशन बहाली तक जारी रहेगा आंदोलन

शाह टाइम्स ब्यूरो

बिजनौर। पुरानी पेंशन बहाली की मांग को लेकर राजकीय वाहन चालक स्वस्थ परिवार कल्याण संघ के बैनर तले जिला कार्यालय पर जिलाध्यक्ष फ्रैंक आस्किंग एवं जिला मंत्री नरेंद्र कुमार के संचालन में बैठक आयोजित हुई।

बैठक को संबोधित करते हुए अटेवा के प्रदेश उपाध्यक्ष एवं पश्चिमी जोन प्रभारी चंद्रहास सिंह ने कहा कि आगामी 25 नवंबर को दिल्ली में टीईटी परीक्षा अनिवार्यता एनपीएस-यूपीएस एवं निजीकरण के विरोध में महारैली राष्ट्रीय अध्यक्ष विजय कुमार बंधु के नेतृत्व आयोजित की जाएगी। जिसमें देश के लाखों शिक्षक एवं कर्मचारी लामबंद होकर प्रतिभाग करे। यह वक्त संगठित होकर संघर्ष करने का है। यदि संगठित होकर संघर्ष करेंगे, तो निश्चित शिर्ष सुखद परिणाम मिलेंगे। जिलाध्यक्ष फ्रैंक आस्क्रीन एवं जिला मंत्री नरेंद्र कुमार ने कहा कि अटेवा ईमानदारी से पुरानी पेंशन बहाली के लिए संघर्षरत है। हमारा संघ अटेवा के आगामी आंदोलन में साथ है। पुरानी पेंशन हमारा संवैधानिक अधिकार है, जिसके लिए हम अटेवा के साथ रह कर निरंतर संघर्षरत है। आगामी 25 नवंबर को राजकीय वाहन चालक संघ का पूर्ण समर्थन रहेगा।

डिप्लोमा फार्मासिस्ट एसोसिएशन के जिलाध्यक्ष राजेश कुमार रवि एवं चतुर्थ श्रेणी कर्मचारी संघ के जिलाध्यक्ष प्रकाश चंद सैनी ने कहा कि पुरानी पेंशन बहाली के लिए अटेवा का संघर्ष काबिले-तारीफ है। आगामी 25 नवंबर दिल्ली महारैली को डिप्लोमा फार्मासिस्ट एसोसिएशन का पूर्ण समर्थन है।

इस अवसर पर जिला कोषाध्यक्ष वीर सिंह, जबर सिंह, अमित मेहरोत्रा, कर्मवीर, क्षतिज कुमार, भरत सिंह, पंकज कुमार, सत्येंद्र कुमार, आदेश कुमार, प्रदीप कुमार आदि ने संबोधित किया।

शिक्षकों से 11 दिसम्बर को दिल्ली धरने में चलने की अपील

नजीबाबाद। बेसिक शिक्षा में कार्यरत सभी प्राथमिक तथा जूनियर विद्यालयों के शिक्षकों की सेवा में बने रहने व पदोन्नति के लिए टेट की अनिवार्यता को समाप्त करने की मांग को लेकर अखिल भारतीय प्राथमिक शिक्षक संघ आगामी 11 दिसम्बर को दिल्ली के जंतर-मंतर पर एक दिवसीय सांकेतिक धरना देगा। अखिल भारतीय प्राथमिक शिक्षक संघ की प्रांतीय कार्यसमिति की बैठक में इसकी तैयारियों के निर्देश दिये गये।

अंतर्राष्ट्रीय शिखर सम्मेलन का आयोजन सात व आठ नवम्बर को

बिजनौर। कुंवर सत्यवीरा इंजी. नियरिंग कॉलेज के निदेशक प्रो. (डा.) अमित कुमार बंसल ने बताया कि कुंवर सत्यवीरा कॉलेज ऑफ इंजीनियरिंग एंड मैनेजमेंट, बिजनौर एवं राजकीय इंजीनियरिंग कॉलेज, चांदपुर के संयुक्त तत्वावधान में लिन्कन यूनिवर्सिटी कॉलेज, मलेशिया के सहयोग से एक अंतर्राष्ट्रीय शिखर सम्मेलन का आयोजन सात व आठ नवम्बर को किया जाएगा। प्यह इंटरनेशनल समिट ऑन एम्पावरिंग डेवलपमेंट थ्रू इंजीनियरिंग, साइंस एंड मैनेजमेंट टुवड्र्स सस्टेनेबल फ्यूचर शीर्षक के अंतर्गत आयोजित होगा। जिसके मुख्य अतिथि प्रो. एम आर वर्मा, प्रो. जेपी पांडे (वी.सी. एकेटीयू लखनऊ) व विशिष्ट अतिथि प्रो. संदीप पोद्दार (डीवीसी लिन्कन यूनिवर्सिटी कॉलेज, मलेशिया) व डॉ. एनपीएस नारंग, प्रो. पीके गर्ग होंगे। कॉलेज के निदेशक प्रो. (डॉ.) अमित कुमार बंसल ने बताया कि यह कार्यक्रम हाइब्रिड मोड (ऑनलाइन एवं ऑफलाइन) दोनों माध्यमों में आयोजित किया गया, जिससे देश-विदेश के शोधार्थी, शिक्षाविद् एवं उद्योग विशेषज्ञ ने भाग लिया। यह विद्यार्थियों को वैश्विक दृष्टिकोण प्रदान करेगा तथा अनुसंधान और नवाचार के क्षेत्र में नए आयाम स्थापित करेगा।

मौसम में बदलाव को लेकर डॉ. मनोज वर्मा ने दी नगरवासियों को महत्वपूर्ण सलाह

शाह टाइम्स संवाददाता

स्योहारा। नगर के प्रसिद्ध समा. जसेवी एवं प्रतिष्ठित चिकित्सक डॉ. मनोज वर्मा ने मौसम के बदलते मिजाज को देखते हुए नगरवासियों से सावधानी बरतने की अपील की है। उन्होंने बताया कि इन दिनों दिन में गर्मी और रात में ठंडक का असर बढ़ रहा है, जिससे बच्चों और बुजुर्गों में सर्दी-जुकाम खांसी बुखार एवं अन्य मौसमी बीमारियों की संभावनाएं बढ़ जाती हैं

डॉ. मनोज वर्मा ने कहा कि सुबह और शाम के समय ठंडी हवा से बचाव करें तथा रात को हल्का गर्म कपड़ा अवश्य पहने। छोटे बच्चों को ठंडी चीजों के सेवन से बचाएं और बुजुर्ग लोग अपने खानपान पर विशेष ध्यान रखें और उन्होंने कहा कि इस बदलते मौसम में प्रतिरोधक क्षमता इम्यूनिटी को मजबूत रखना बेहद जरूरी है। डॉ. मनोज वर्मा ने आगे बताया कि मच्छरों का प्रकोप भी इन दिनों तेजी से बढ़ रहा है। जिससे डेंगू, मलेरिया और चिकनगुनिया जैसी बीमारियों का खतरा बढ़ जाता है। उन्होंने नगरवासियों से अपील की है कि अपने घरों के आसपास पानी न जमा होने दें। सोते समय मच्छरदानी का प्रयोग करें और सफाई का विशेष ध्यान रखे। डॉ. मनोज वर्मा ने कहा कि बच्चों और बुजुर्गों की थोड़ी सी लापरवाही भी बड़ी परेशानी का कारण बन सकती है। इसलिए यदि किसी को बुखार या लगातार खांसी-जुकाम की शिकायत हो, तो तुरंत डॉक्टर से परामर्श लें और स्वयं दवा न करें। उन्होंने कहा कि समय पर जांच और सही इलाज ही बीमारी से बचाव का सबसे बेहतर तरीका है। डॉ. मनोज वर्मा ने यह भी बताया कि मौसमी बदलाव के समय संतुलित भोजन नींबू, अदरक, तुलसी और गर्म पानी का सेवन लाभदायक होता है। सुबह की हल्की धूप में बैठना और नियमित व्यायाम करना शरीर को स्वस्थ रखता है। उन्होंने नगरवासियों से कहा कि स्वास्थ्य के साथ किसी प्रकार की लापरवाही न करें। डॉ. मनोज वर्मा समाजसेवा के क्षेत्र में भी अग्रणी हैं। उन्होंने कई बार नगर में नि:शुल्क स्वास्थ्य जांच शिविरों का आयोजन कर जरूरतमंदों को लाभ पहुंचाया है। गरीब परिवारों को दवाएं उपलब्ध कराना रक्तदान शिविरों में योगदान देना और असहाय लोगों की मदद करना उनकी दिनचर्या का हिस्सा है। समाज के हर वर्ग में डॉ. मनोज वर्मा एक प्रेरणा बन चुके हैं, जो सेवा को ही अपना धर्म मानते हैं। डॉ. मनोज वर्मा ने कहा कि वह हमेशा नगर के गरीब असहाय और जरूरतमंद लोगों की मदद के लिए तत्पर रहते हैं। उन्होंने कई बार मुफ्त चिकित्सा शिविरों के माध्यम से गरीबों का इलाज किया है और समाज में सेवा की भावना को सर्वोपरि माना है। नगरवासी डॉ. मनोज वर्मा को एक सच्चे समाजस. ेवी और मददगार चिकित्सक के रूप में जानते हैं, जो हर समय लोगों के सुख-दुख में साथ खड़े रहते हैं।

एक नजर

गुरुनानक देव के प्रकाशोत्सव पर कार्यक्रम

नजीबाबाद । गुरु नानक देव के 556 वें प्रकाशोत्सव पर ग्राम महावतपुर बिल्लौच स्थित गुरुद्वारा में गुरुबाणी का पाठ किया गया। गुरबाणी का पाठ सुनकर संगत निहाल हो गई। इस मौके पर दीवान भी सजाये गये, साथ ही गुरबाणी का पाठ सुनकर संगत निहाल हो गई। पांचों बाणियों का संगता ने पाठ श्रवण किया, प्रथम भोग के बाद हजूरी रागी जत्था भाई जसवीर सिंह ने गुरबाणी शबद गायन से संगतों को निहाल किया। इसके उपरांत ज्ञानी मनजिंदर सिंह ने गुरु नानक जी के प्रकाश दिवस पर प्रकाश डाला। आनन्द साहिब जी का पाठ भी किया गया। गुरु सिख भाईचारा सोसायटी के अध्यक्ष जोगेंद्र सिंह, खजांची सरदार करने सिंह, पूर्व प्रधान सरदार बलवीर सिंह, सरदार बिट्टू सिंह, जसराम की देखरेख में आयोजित कार्यक्रम के दौरान भोग के बाद संगतों में प्रसाद और लंगर का वितरण किया। इस मौके पर भारी संख्या में सिख समाज की महिलाएं-पुरुष उपस्थित रहे।

साहनपुर में जल्द बनेगा कूड़ा निस्तारण प्लांट

नजीबाबाद। नगर पंचायत साहनपुर में 27.5 लाख रुपये की लागत से नया MRF सेंटर (कूड़ा निस्तारण प्लांट) बनाया जा रहा है। यह प्लांट पहले NHAI हाईवे निर्माण के दौरान ध्वस्त हो गया था, जिसके बाद डीएम बिजनौर द्वारा नई भूमि आवंटित की गई थी। अब इस पर कार्य तेजी से शुरू हो गया है। आज मौके पर पहुंचकर नगर पंचायत साहनपुर के चेयरमैन खुर्शीद मंसूरी एवं सिविल अभियंता स्मृति गुप्ता ने निर्माण कार्य का निरीक्षण किया। उन्होंने अधिकारियों को कार्य गुणवत्तापूर्ण एवं समय पर पूर्ण करने के निर्देश दिए। निरीक्षण के दौरान कार्यालय लिपिक सादिक बाबू सहित नगर पंचायत के अन्य कर्मचारी भी मौजूद रहे।

सदस्यता कार्यक्रम चलाया

नजीबाबाद। भारतीय किसान यूनियन भानू जनपद बिजनौर के युवा जिला अध्यक्ष अचल शर्मा के नेतृत्व में सदस्यता कार्यक्रम चलाया गया। तहसील के अंतर्गत बूंदकी मार्ग पर प्रवेश पाठक के द्वारा सदस्यता कार्यक्रम रखा गया। जिसमें युवा जिला अध्यक्ष अचल शर्मा के द्वारा प्रवेश पाठक को युवा तहसील महामंत्री नजीबाबाद एवं बृजपाल सिंह को क्षेत्रीय उपाध्यक्ष मनोनीत किया गया। इन्हीं के साथ-साथ सदस्यता लेने वाले में नाम अमर सिंह, रुपेश शर्मा, अनिरुद्ध वर्मा, सर्वेश पटेल, राम जी समीम, शिवकुमार पाठक और चंदन पासवान आदि भाइयों ने संगठन में निष्ठा जताते हुए सदस्यता ग्रहण की। संगठन की ओर से अरशद मलिक, रूद्रेश चौहान तहसील अध्यक्ष, कपिल गौड़ जिला सचिव एहसान तहसील उपाध्यक्ष, मौहम्मद आजम क्षेत्रीय उपाध्यक्ष आदि कार्यकर्ता शामिल रहे।

नगर क्षेत्र में चल रहे अनेकों फर्जी जच्चा-बच्चा केंद्र

डिलीवरी के नाम पर गर्भवती महिलाओं के जीवन से खिलवाड़

शाह टाइम्स संवाददाता

चांदपुर। तहसील क्षेत्र के शहरी एवं ग्रामीण क्षेत्र में आजकल अनेकों स्थानों पर फर्जी और चिकित्साल्यों, झोलाछाप चिकित्सकों का एक सिस्टमीय जाल सा फैला हुआ है। जहां पर डिलीवरी के नाम पर जच्चा-बच्चा की जान के साथ खिलवाड़ किया जा रहा है। इन हॉस्पिटल में अनाड़ी डॉक्टर और चिकित्सकों द्वारा गर्भवती महिलाओं के केस बिगड जाने पर जच्चा-बच्चा को मौत के मुंह में धकेलकर सेंटर, चिकित्सालय बंद कर भाग जाते है और संबंधित विभाग अधिकारी इनके विरुद्ध कुछ करने को तैयार नहीं हो पाता। गत दिवस ग्राम थूरेला की एक विवाहिता महिला को भी ऐसे ही अनाड़ी दाढ़ दांत चिकित्सक ने आनन फानन में केस बिगाड़ कर महिला को मौत के मुंह में धकेल दिया। ऐसा एक नहीं बल्कि चांदपुर में अनेकों फर्जी और अनाड़ी चिकित्सक बैठे अपने हॉस्पिटल चला रहे है। जिनके पास न तो डिग्री है और न ही कोई अनुभव। यह लोग गरीब और भोले भाले लोगों को कम खर्च पर इलाज के बहाने फान्स लेते है और फिर इलाज के नाम पर उनको मौत का मुंह दिखा देते है। बड़ा सवाल है कि क्या संबंधित विभाग ऐसे चिकित्सकों की जांच करेगा।

एक नजर

एसएचओ जय भगवान सिंह ने की प्रेस वार्ता

हीमपुर दीपा। थाने का चार्ज संभालने के बाद थाना प्रभारी निरीक्षक जय भगवान सिंह ने प्रेस वार्ता का आयोजन किया। उन्होंने स्थानीय पत्रकारों से परिचय करने के उद्देश्य इस बैठक का आयोजन किया । बैठक में पहुंचे पत्रकारों से उन्होंने वार्ता में बताया कि वह हमेशा निष्पक्ष कार्रवाई करते हैं। नजीबाबाद, किरतपुर और नूरपुर थाने में रहा उनका कार्यकाल इस बात की गवाही है। उन्होंने बताया कि उनके समय में कोई निर्दोष जेल नहीं जाएगा साथ ही अपराधियों की कोई सुनवाई नहीं होगी । पत्रकारों से अनुरोध करते उन्होंने कहा कि पुलिस और पत्रकार समाज के अभिनं अंग है, जिन्हें साथ मिलकर सामाजहित में कार्य करना है । वहीं प्रभारी निरीक्षक जयभगवान सिंह ने क्षेत्र में शांति व्यवस्था कायम करना, अपराधियों को जेल पहुंचाना और अधिकाधिक जनसुनवाई कर पीड़ितों में कानून के प्रति अच्छा भाव स्थापित करने को अपनी प्राथमिकता बताया है।

बाइक चोर मनीष उर्फ मंगल गिरफ्तार

शेरकोट। थाना क्षेत्र के ग्राम वाजिदपुर निवासी सतीश की बाइक बुधवार को गंगा स्नान मेले में चोरी हो गई थी। जिसकी रिपोर्ट पीड़ित द्वारा अज्ञात के विरुद्ध कराई थी। पुलिस ने मुकदमा दर्ज कर आरोपी की तलाश शुरू की और कुछ ही घंटों में बाइक सहित आरोपी मनीष उर्फ मंगल पुत्र शैलेन्द्र सिसौदिया निवासी मौहल्ला वीरथला को गिरफ्तार कर लिया। आरोपी ने बताया कि वह बेरोजगार है और घर वाले उसे खर्च के लिए पैसे नहीं देते। इसलिए उसने बाइक चोरी की थी। पुलिस ने आरोपी का चालान कर न्यायालय भेजते हुए आगे की कार्रवाई शुरू कर दी है। पुलिस द्वारा चंद घण्टों में चोरी हुई बाइक को बरामद कर चोर को पकड़ कर जेल भेजे जाने की कार्यवाही की सरहाना हो रही है।

पिंजरे में फिशिंग कैट कैद

नहटौर। क्षेत्र के गांव दामनगर में गुलदार को पकड़ने के लिए वन विभाग ने पिंजरा लगाया था। आज सुबह करीब दस बजे जब किसान जंगल गए, तो उन्होंने पिंजरे में फिशिंग कैट (जंगली बिल्ली) कैद हुई देखी। पहले पिंजरे में गुलदार कैद होने की सूचना वन विभाग को दी गई। गुलदार कैद होने की खबर पर उसे देखने के लिए ग्रामीण भी जंगल की ओर पहुंचे, लेकिन वहां जाकर पता चला कि फिशिंग कैट कैद हुई है। वन विभाग के डिप्टी रेंजर हरदेव सिंह ने बताया कि पिंजरे में गुलदार कैद होने की सूचना मिली थी। मौके पर जाकर देखा गया, तो पता चला कि पिंजरे में फिशिंग कैट कैद हुई है।

स्काउट गाइड शिविर में प्रतियोगिता

धामपुर। राजकीय कन्या इंटर कॉलेज सरकड़ा में स्काउट और गाइड द्वितीय सोपान शिविर के अंतिम दिवस में विभिन्न प्रकार की प्रतियोगिताएं कराई गई। जिसमें जिला स्काउट गाइड ट्रेनर श्रीमती रितु रानी ने छात्राओं को तंबू निर्माण, विभिन्न प्रकार के गैजेट्स और पुल का निर्माण, बिना बर्तन के खाना बनाना आदि प्रतियोगिताएं कराई। विद्यालय की प्रधानाचार्य डॉक्टर नेहा वर्मा ने टेंट व पुल का निरीक्षण किया व साथ ही साथ बिना बर्तनों के द्वारा बनाए हुए भोजन का आनंद लिया। इस अवसर पर विद्यालय की गाइड प्रभारी श्रीमती सरला मैं छात्राओं द्वारा किए गए कार्य की शरण की और उनका उत्साह वर्धन किया। विद्यालय की वरिष्ठ शिक्षिका श्रीमती राजबाला यादव, श्रीमती दीप्ति त्यागी, कुमारी सबा तबस्सुम, श्रीमती सुनीता श्रीवास्तव, आराधना, प्रांशी, निशु, पूजा, स्वाति आदि शिक्षिकाएं मौजूद रही।

बीएलडीसी की ब्लॉक स्तर की बैठक का आयोजन

नहटौर। ब्लॉक के डवाकरा हाल में बीएलडीसी की ब्लॉक स्तर की बैठक का आयोजन किया गया। जिसमें जिले के विभिन्न विभागों के प्रमुख अधिकारियों ने भाग लिया। आज सांय करीब चार बजे आयोजित बैठक की अध्यक्षता अग्रणी जिला प्रबंधक ने की। पंजाब नेशनल बैंक हल्दौर से डायरेक्टर, दीनदयाल (एडीओ), ब्लॉक मिशन मैनेजर महेश, परवेज सहित अन्य अधिकारी उपस्थित रहे। बैठक में ग्रामीण विकास की दिशा में महत्वपूर्ण मुद्दों पर गहन विचार-विमर्श हुआ। मुख्य रूप से ग्राम पंचायत विकास योजना (जीपीडीपी), शिक्षा, स्वास्थ्य, स्वच्छता अभियान तथा अन्य कल्याणकारी योजनाओं पर फोकस किया गया। अधिकारियों ने ब्लॉक स्तर पर चल रही परियोजनाओं की समीक्षा की और आगामी कार्ययोजनाओं को मजबूत बनाने पर बल दिया। विशेष रूप से, स्वच्छ भारत मिशन, शिक्षा में गुणवत्ता सुधार, स्वास्थ्य सेवाओं की पहुंच बढ़ाने और आर्थिक सशक्तिकरण से जुड़े कार्यक्रमों पर विस्तार से चर्चा की गई। अग्रणी जिला प्रबंधक ने कहा कि ऐसी बैठकें ग्रामीण क्षेत्रों में विकास की गति को तेज करने में महत्वपूर्ण भूमिका निभाती हैं। आर सेठी डायरेक्टर ने बैंकिंग सेवाओं और स्वरोजगार योजनाओं को जोड़ते हुए किसानों व युवाओं को प्रोत्साहित करने पर जोर दिया। ब्लॉक मिशन मैनेजर महेश ने स्थानीय स्तर पर योजनाओं के प्रभावी क्रियान्वयन की दिशा में सुझाव दिए। यह बैठक ब्लॉक के समग्र विकास के लिए एक सकारात्मक कदम साबित हुई, जिसमें सभी अधिकारी एकजुट होकर ग्रामीण जनता की समस्याओं का समाधान निक. ालने पर सहमत हुए। आने वाले दिनों में इन चर्चाओं के आधार पर कई नई पहलों की उम्मीद की जा रही है।

नगर मजिस्ट्रेट ने किया निजि अस्पताल का निरीक्षण

शाह टाइम्स ब्यूरो

सम्भल। नगर मजिस्ट्रेट ने निजि चिकित्सक के अस्पताल का निरीक्षण किया। निरीक्षण में अस्पताल में कोई कमी नहीं पायी गयी। जबकि इमारत स्वीकृत मानचित्र के अनुसार निर्माण करने के आरोप में विनियमित क्षेत्र को नोटिस जारी करने के निर्देश दिए।

गुरूवार को नगर मजिस्ट्रेट सुधीर कुमार सोनी डॉक्टर कॉलोनी स्थित डा. शहजाद बॉडी लाइन सेंटर अस्पताल को लेकर की गई शिकायत पर निरीक्षण नगर मजिस्ट्रेट निरीक्षण करने पहुंचे। विनियमित क्षेत्र के जे ई के साथ नगर मजिस्ट्रेट ने अस्पताल का बारीकी सो निरीक्षण किया। निरीक्षण के दौरान अस्पताल का पंजीकरण सही मिला जबकि अन्य व्यवस्थायें भी चाक चौबंद पायी गयी। इसके अलावा अस्पताल में संचालित मेडिकल स्टोर भी सही मिला लेकिन लाईसेंस धारक व फार्मासिस्ट नहीं मिलने पर नगर मजिस्ट्रेट ने लाइसेंस धारक की गैर मौजूदगी में दवाइयां नहीं बेचने ओर स्वयं ही बंद कर लेने के निर्देश दिए। इस दौरान नगर मजिस्ट्रट ने जे ई विनियमित क्षेत्र की मौजूदगी में अस्पताल की इमारत का भी निरीक्षण किया। जे ई विनियमित

हालात

अस्पताल में नहीं मिली कोई कमी, इमारत में नक्शे के विपरीत कुछ निर्माण करने का आरोप

क्षेत्र सचिन के साथ किए गए निरीक्षण में अस्पताल के परिसर में मानचित्र के अनुसार कई अनियमितताएं मिलने का आरोप है। जबकि परिसरों में रास्ते के ऊपर एक ब्रिज नुमा स्ट्रक्चर बना लेने पर नगर मजिस्ट्रेट ने संबंधित को नोटिस जारी किए जाने के निर्देश दिए।

सम्भल-नगर के डॉक्र कॉलोनी में अस्पताल का निरीक्षण करते नगर मजिस्ट्रेट सुधीर कुमार।

विपरीत दिश में आकर कार टेंपू से टकराई

शाह टाइम्स ब्यूरो

सम्भल। विपरीत दिशा में तेज गति कार सवारियों को लेकर जा रहे टैम्पू से भिड़ गयी। जबरदस्त हादसे में कार का अगला हिस्सा व टैम्पू बुरी तरह से क्षतिग्रस्त हो गया। जबकि टैम्पू चालक समेत सवारियां और कार सवार मां गम्भीर घायल हो गए। आसपास मौजूद लोगो ने कार ओर टैम्पू में घायलों को निजि वाहनों से अस्पताल पहुंचाया।

पंजाब प्रदेश निवासी युवक अपनी रिश्तेदारी में शादी कार्यक्रम में शामिल होने आया था। मां को साथ लेकर आया युवक सम्भल में रह रही अपनी बहन से मिलने चन्दौसी से सम्भल आ रहा था। कार चला रहा युवक सम्भल चन्दौसी मार्ग स्थित नगर पालिका परिषद के पार्क से चंद कदम की

टेंपू व कार बुरी तरह क्षतिग्रस्त आधा दर्जन से अधिक घायल

दूरी पर विपरीत दिशा में आयी कार ने सम्भल से चन्दौसी सवारियों को लेकर जा रहे टैम्पू में टक्कर मार दी। हादसे से वहां अफरा-तफरी मच गयी जबकि जबरदस्त हादसे से टैम्पू में सवार यात्रियों में चींत्कार मच गया जबकि कार चला रहा युवक और उसकी मां भी गम्भीर घायल हो गयीं। आसपास मौजूद लोगों ने हादसा देखकर बचाव राहत काय के लिए दौड़ लगा दी और टैम्पू में फंसे घायलों को किसी तरह बाहर निकाला और एम्बुलेंस को सूचना दी, लेकिन सूचना मिलने के बाद भी घंटा भर तक एम्बुलेंस नहीं पहुंच सकी। लोगो ने निजि वाहनों से घायलों को उपचार के लिए जिला अस्पताल भिजवाया। सूचना पाकर कोतवाली के पुलिस कर्मी वहां आ गए और घटना की जानकारी ली। प्रत्यक्षदर्शियों के अनुसार टैम्पू सही दिशा में जा रहा था जबकि कार चालक को अचानक झपकी आयी या फिर उसका हाथ बहक गया विपरीत दिशा में जाकर टैम्पू से टकरा गया। हादसे से कार का अगला हिस्सा व टैम्पू बुरी तरह से क्षतिग्रस्त हो गया। पुलिस कर्मियों ने कार और टैम्पू को अपने कब्ज़े में ले लिया। जबकि मामूली घायल कार चालक व टैम्पू चालक को अपने साथ कोतवाली ले गए। हादसे से गनीमत रही कि कोई अनहोनी नहीं हो सकी। बल्कि उपचार के बाद कुछ घायलों को उनके घरों को भेजने कार्रवाई की जा रही थी।

मुख्यमंत्री सामूहिक विवाह योजना के लाभ को वर वधू का चेहरा अपडेट कराना ज़रूरी

शाह टाइम्स, ब्यूरो

सम्भल। मुख्यमंत्री सामूहिक विवाह योजना के लाभ को वर वधू का आधार कार्ड के साथ फिंगर प्रिंट और चेहरा अपडेट कराना अनिवार्य है। क्योंकि फेशियल अपडेट के बाद ही विवाह कार्यक्रम सम्पन्न कराया जा सकेगा।

मुख्यमंत्री सामूहिक विवाह योजनार्तगत वर-वधू का आधार कार्ड की बायोमैट्रिक जानकारी व फिगर पिग्रंट और चेहरा अपडेट कराया जाना अनिवार्य कर दिया गया है। जिला समाज कल्याण अधिकारी तिनेज कुमार ने बताया कि समाज कल्याण उ.प्र लखनऊ के पत्र से अवगत कराया गया कि मुख्यमंत्री सामूहिक विवाह योजना के अर्न्तगत लाभ लेने के लिए जिन वर-वधू के आधार कार्ड में बाल्यावस्था अथवा बहुत पुरानी फोटो लगी है और जिन्होने अपना बायोमैट्रिक/फोटा अपडेट नहीं कराया है। विशेष कर बायोमैट्रिक और फैस स्कैनिंग के लिए उनका आधार कार्ड की बायोमैट्रिक जानकारी फिंगर प्रिंट और चेहरा अपडेट करना अनिवार्य है। क्योंकि बायोमैट्रिक व फेशियल उपस्थिति के बाद ही उनकी उपस्थिति दर्ज की जा सकेगी। इसके बाद ही उपस्थिति दर्ज होने के बाद ही उनका विवाह कार्यक्रम सम्पन्न कराया जा सकोग। योजना के लिए लाभ लेने वाले वर वध ू इस शर्त को पूरा करने के बाद ही लाभार्थी बन सकेंगे। इसके लिए पूर्व में आवेदन कर चुक वर वध ुअब अपना फेशियल अटेंडेंस के लिए आधार और फिंगरप्रिंट को अपडेट कराने में जुटने लगे हैं।

कबाड़ व्यापारी को धमकाता फर्जी पुलिस वाला दबोचा

शाह टाइम्स,ब्यूरो

सम्भल। पुलिस वाला बनकर कबाड़ व्यापारी को वर्दी का रौब दिखा धमकाकर पैसे की मांग कर रहे युवक को पुलिस ने धर दबौच लिया। आरोपी पर कबाड़ व्यापारी की शिकायत पर रिपोर्ट दर्ज कर पुलिस ने चालान कर दिया।

सदर कोतवाली क्षेत्र के मोहल्ला चौधरी सराय निवासी गय्यूर पुत्र मकबूल को पुलिस की वर्दी पहनकर पहुंचा युवक धमकाने लगो। कबाड़ व्यापारी ने उसे पहचान लिया। कुछ देर तक उसके साथ बातचीत कर घेरे रखा। सूचना पुलिस को दे दी गई। मौके पर पहुंची पुलिस को फर्जी पुलिस वाले को सौंप दिया गया। पूछताछ में पकड़े गए फर्जी पुलिस वाले ने अपना नाम विष्णु बाबू कुशावली, थाना जुनावई, का निवासी होने की जानकारी दी। पूछताछ में आरोपी ने पुलिस को जानकारी दी कि उसे पूर्व में बुलंदशहर की नरौरा पुलिस ने उसे धारा 307 के तहत जेल भेजा था। लगभग दो साल पहले उत्तराखंड के हरिद्वार में भी उसे क्राइम ब्रांच का दरोगा बताकर धमकाने के आरोप में पकड़ा गया था। बताया जा रहा है कि आरोपी फर्जी पुलिस वाले करीब एक माह पूर्व बहजोई थाना क्षेत्र एक दर्जी से अपने लिए सिपाही की वर्दी सिलवाई थी। कोतवाली पुलिस ने बताया कि आरोपी फर्जी पुलिस वाले और किस-किसी जगह इस तरह कारनामे को अंजाम देकर लोगों को धमकाया है, इसकी जानकारी जुटाई जा रही है। प्रभारी निरीक्षक गजेंद्र सिंह ने बताया कि कबाड़ व्यापारी की शिकायत पर रिपोर्ट दर्ज कर ली गई है। आरोपी विष्णु बाबू से पुलिस की वर्दी और एक टॉय गन बरामद की गई है। मेडिकल परीक्षण कराकर आरोपी को अदालत में पेश होने को भेज दिया गया। एसपी के के विशनोई ने बताया कि फर्जी पुलिस वाले से सी टी डोरीख, खाकी शर्ट और खाकी पेंट, नेम प्लेट जिस पर विशन बाबू व 19250148 लिखा खाकी वर्दी की बैल्ट उप्र. पुलिस का लोगो बरामद किया। आरोपी को पकड़ने में उप निरीक्षक संदीप चौधरी, कां. रवि कुमार, कां. दीपक कुमार रहे।

पूर्व में जान लेवा हमले में अनूपशहर पुलिस भेज चुकी है जेल

सम्भल। पुलिस की वर्दी पहनकर कबाड़ व्यापारी को धमकाने के आरोपी को ले जाते पुलिसकर्मी।

असमोली मिल ने जारी किया गन्ने का इंडेंट

शाह टाइम्स ब्यूरो

सम्भल। पांच दिनो तक आई टी की रेड के बाद धामपुर बायो ऑर्गेनिक्स लि, यूनिट असमोली चीनी मिल में कार्य सुचारू हो गया है। मिल का पैराई सत्र शुरू करने के पूर्व 9 नवम्बर को बाह्य गन्ना क्रय केन्द्रों पर तथा 10 नवम्बर को क्रय केन्द्रों के साथ-साथ मिल गेट पर भी तौल की जायेगी। इसके लिए गन्ना इन्डेन्ट जारी कर दियां है। इन्डेन्ट भेजने से पूर्व विधि विधान से इन्डेन्ट पूजा की गयी।

मिल के महा प्रबन्धक (गन्ना) प्रवीण सिंह ने बताया कि 9 नवम्बर को सभी क्रय केन्द्रों पर तौल की जायेगी। जबकि 10 नवम्बर को मिल गेट पर हवन व पूजन करने के उपरान्त दोपहर में मिल अपना पेराई कार्य शुरू होगा। उन्होने सभी किसानों से साफ-सुथरा, छिला हुआ व ताजा गन्ना ही मिल को आपूर्ति करने पर ज़ोर दिया। साथ ही उन्होंने बताया कि प्रदेश सरकार द्वारा पेराई सत्र 2025-26 के लिए गन्ने का मूल्य 400 प्रति कुन्टल निर्धारित किया है। इसलिए कोई भी किसान भाई अपना गन्ना सस्ते रेट पर कोल्हू अथवा क्रेशर पर न डालों किसान भाइयों की सुविधा के लिए सभी आवन्टित 108 क्रय केन्द्र स्थापित किये जा चुके हैं तथा गन्ने के समय से उठान हेतु पर्याप्त मात्र में लोडर व ट्रासपेंट की व्यवस्था की गयी है।उन्होने किसानों से अपनी पर्ची की तारीख व हाड़े के अनुसार ही गन्ना तौल को लाने पर भी ज़ोर दिया।

आज स्कूलों में सामूहिक रूप से होगा वंदे मातरम का गायन

डेढ़ सौ वर्ष पूरे होने पर चार चरणों में होंगे कार्यक्रम

शाह टाइम्स,ब्यूरो

सम्भल। बंकिमचन्द्र चटर्जी द्वारा रचित राष्ट्रीय गीत वंदेमातरम के रचियता के 150 वर्ष पूरे होने पर कार्यक्रम का आयोजन किया जायेगा। इसकी तैयारियों को लेकर मुख्य विकास अधिकारी ने बैठक लेकर चर्चा की।जबकि 7 नवम्बर को जिले के सभी स्कूलों में सामूहिक रूप से प्रात: 10 बजे वंदे मातरम का गायन करने के निर्देश दिए।

बंकिमचन्द्र चटर्जी द्वारा रचित राष्ट्रीय गीत वंदे मातरम के 7 नवंबर को 150 वर्ष पूरे हो रहे हैं। इसी उपलक्ष्य में कार्यक्रम का आयोजन किया जाना है। कार्यक्रम की तैयारियां की जाने लगी हैं जिसे लेकर मुख्य विकास अधिकारी ने बैठक ली। बैठक बंकिमचन्द्र चटर्जी द्वारा रचित वंदे मातरम गीत के ऐतिहासिक एवं राष्ट्रीय महत्व के मददेनजर जनपद स्तर तथा विद्यालय स्तरों एवं अन्य स्थान पर आयोजित किये जाने वाले कार्यक्रमों को लेकर चर्चा कर बताया कि कार्यक्रम 4 चरणों में आयोजित किया जाना जायेगा। जिसका प्रथम चरण 07 नवंबर से 14 नवंबर तक रहेगा। जबकि दूसरा द्वितीय चरण 19 से 26 जनवरी 2026 तक एवं तीसरा चरण 07 से 15 अगस्त 2026 और चौथा चरण 01 से 07 नवंबर 2026 तक रहेगा। बैठक को मुख्य विकास अधिकारी ने संबंधित को निर्देशित करते हुए कहा कि 07 नवंबर को जनपद के सभी स्कूलों में विद्यालयों में सामूहिक रूप से प्रात: 10:00 बजे वंदे मातरम का गायन किया जाएगा। इसी के साथ उसके ऐतिहासिक एवं सांस्कृतिक महत्व से विद्यार्थियों को भी अवगत कराया जायेगा। साथ ही उच्च शिक्षा संस्थानों में वंदे मातरम के राष्ट्रीय एकता एवं स्वतंत्रता संग्राम में योगदान को लेकर विशेष रूप से सेमिनार संगोष्ठी परिचर्चा एवं लेक्चर आदि का आयोजन किया जाएगा और स्वतंत्रता संग्राम शहीद स्थलों ,स्मारकों एवं अन्य युद्वों में शहीद हुए शहीदों के नाम से बनाए गए स्मारकों पर वंदे मातरम गीत के डेढ़ सौ वर्ष के मौके पर वंदे मातरम ध्वनि का वादन स्काउट गाइड आदि के बैंड द्वारा करने व 07 नवंबर को कलेक्ट्रेट परिसर में भी प्रात: 10:00 बजे सामूहिक रूप से वंदे मातरम गीत का गायन किया जाएगा। इसमें तथा जनप्रतिनिधियों को भी आमंत्रित किया जाएगा।इस अवसर पर परियोजना निदेशक डीआरडीए ज्ञान सिंह, जिला विकास अधिकारी राम आशीष तथा मुख्य पशु चिकित्सा अधिकारी डा. शैलेन्द्र सिंह एवं खण्ड विकास अधिकारी ओमवीर सिंह आदि मौजूद रहे।

सम्भल- वंदेमातरम के 150 वर्ष पूरे होने पर कार्यक्रम की तैयारियों को बैठक लेते सीडीओ।

सम्भल। धामपुर शुगर मिल का इंडेट जारी करने से पूर्व पूजन करते गन्ना महाप्रबंधक।

गोवंश को ठंड से बचाने को होगी पर्याप्त व्यवस्था

शाह टाइम्स,ब्यूरो

सम्भल। गौ आश्रय स्थलों में संरक्षित गो वंशों को ठंड से बचाव को इंतेज़ाम किये जायेंगे। इसी को लेकर मुख्य विकास अधिकारी ने बैठक लेकर पर्याप्त मात्रा में पौष्टिक आहार की उपलब्धता सुनिश्चित करने के निर्देश दिए।

नवम्बर माह में ठंड ने अपनी दस्तक दे दी है। दिन में हल्की तो रात्रि में सर्दी का अधिक असर हो रहा है। गौआश्रय स्थलों में संरक्षित गोवंश को शीत लहर के प्रकोप से बचाने को प्रशासनिक स्तर पर तैयारियां तेज कर दी गई हैं। जिलाधिकारी के निर्देशन में मुख्य विकास अधिकारी गोरखनाथ भटट ने सम्बंधितों की बैठक लेकर गो वंशों को ठंड से बचाने हेतु पर्याप्त मात्र में पोष्टिक आहार की उपलब्धता सुनिश्चित करने के निर्देश दिए। साथ ही

मुख्य विकास अधिकारी ने बैठक लेकर दिए दिशा-निर्देश

गोवंश को ठंड से बचाव हेतु गो आश्रय स्थलों में शीत लहर के प्रभाव को रोकने के लिए त्रिपाल, बोरा, इत्यादि का प्रयोग किया जाए। जबकि वृद्व, अशक्त तथा नवजात गोवंशों पर विशेष ध्यान जाने के साथ गौ आश्रय स्थलों पर गोवंशों को जूट के बोरे के झूल का उपयोग किरने को निर्देशित किया। इसके अलावा गौ आश्रय स्थलों पर बोरा एवं टाट की उपलब्धता भी की जायेगी। गौ आश्रय स्थलों पर समुचित साफ सफाई तथा तथा पर्याप्त मात्रा में भूँसा, पराली हरा चारा, दाना गुड़, आदि को लेकर भी आवश्यक दिशा निर्देश दिए। बैठक में मुख्य विकास अधिकारी ने गौ आश्रय स्थलों पर सीसीटीवी कैमरे सक्रिय रखने के निर्देश देकर लापरवाही संज्ञान में आने पर ग्राम प्रधान तथा ग्राम सचिव पर आवश्यक कार्यवाही सुनिश्चित करने के निर्देश दिए। जबकि केयर टेकर के भुगतान को लेकर भी निर्देशित करते हुए गो वंशों के शव का निस्तारण शासनादेश के अनुसार करने जबकि पशु चिकित्सा अधिकारी ग्राम प्रधान तथा केयर टेकर का संवेदीकरण करने को निर्देशित किया। इस अवसर पर मुख्य पशु चिकित्सा अधिकारी डा. शैलेन्द्र सिंह, खंड विकास अधिकारी, पशु चिकित्सा अधिकारी आदि मौजूद रहे।

जहर खाकर आत्महत्या के लिए मजबूर करने का आरोपी घर से गिरफ्तार

शाह टाइम्स ब्यूरो

सम्भल। पुलिस ने अभियुक्त को उसके घर से गिरफ्तार कर लिया। उसका चालान कर दिया गया।

गुन्नौर कोतवाली क्षेत्र के ग्राम रायपुर निवासी दुर्वेश पुत्र राधेश्याम धारा 108 के तहत वांछित था। आरोपी को धर दबौचने के लिए थाना प्रभारी गुन्नौर अखिलेश प्रधान द्वारा गठित टीम उ.नि. विशांत कुमार व का. योगेश कुमार दुर्वेश पुत्र राधेश्यम को उसके ग्राम रायपुर स्थित निवास से गिरफ्तार कर लिया।

आरोपी का पुलिस ने चालान कर अदालत में किया पेश

पुलिस के अनुसार 23 अक्टूबर. 2025 को ग्राम रायपुर मे ससुराल वालो से परेशान होकर प्रीती पत्नी दुर्वेश निवासी ग्राम रायपुर थाना गुन्नौर द्वारा जहर खाकर आत्महत्या करने की रामवीर पुत्र विजयी निवासी ग्राम बहरौली ताहरपुर थाना बहजोई जनपद सम्भल ने दुर्गेश पुत्र राधेश्याम (पति) अर्जुन पुत्र राधेश्याम (जेठ) जावित्री पत्नि अर्जुन (जेठानी) राधेश्याम पुत्र हीरासिंह (ससुर) शैतानी पत्नि राधेश्याम (सास) बन्तीसा पत्नि नामालूम (ननद) निवासीगण ग्राम रायपुर थाना गुन्नौर दर्ज किया गया था।

वाहन चलाते मोबाइल फोन से बनाएं रखें दूरी

शाह टाइम्स,ब्यूरो

सम्भल। यातायात माह तहत गोष्ठी का आयोजन कर स्कूली छात्र-छात्राओं जागरूक किया साथ ही निबंध प्रतियोगिता कराने का निर्णय लिया। एंजिल्स पब्लिक स्कूल में यातायात पुलिस कर्मियों द्वारा एक विशेष जागरूकता कार्यक्रम आयोजित किया गया। कार्यक्रम का उद्देश्य विद्यार्थियों को सड़क सुरक्षा और यातायात नियमों के प्रति जागरूक करने के साथ ही प्रतियोगिताएं कराने का लक्ष्य रहा। कार्यक्रम के दौरान पुलिस अधिकारियों ने बच्चों को यातायात संकेतों, सड़क पार करने के नियमों, हेलमेट और सीट बेल्ट के उपयोग तथा वाहन चलाते समय मोबाइल फोन से दूरी बनाए रखने आदि महत्वपूर्ण बिंदुओं की। जानकारी दी। उन्होंने बताया कि सड़क सुरक्षा सिर्फ सरकार या पुलिस की जिम्मेदारी नहीं है, बल्कि हर नागरिक का कर्तव्य है। इस अवसर पर विद्यालय में क्विज प्रतियोगिता, पेंटिंग प्रतियोगिता और निबंध लेखन प्रतियोगिता आयोजित करने का निर्णय लिया गया। अधिकारियों ने बताया कि इन प्रतियोगिताओं में बेहतरीन प्रदर्शन करने वाले छात्र-छात्राओं को जनपद स्तर पर सम्मानित किया जाएगा।

यातायात पुलिस कर्मियों ने किया जागरूक

एसडीएम कोर्ट पोषक लाइन निर्माण से बंद रहेगी विद्युतापूर्ति

शाह टाइम्स ब्यूरो

सम्भल। कोर्ट पोषक लाइन निर्माण/अनुरक्षण कार्य से कई क्षेत्रों की विद्युतापूर्ति बंद रहेंगी। उपखंड अधिकारी ने इस दौरान सहयोग का आहवान किया।

विद्युत उपकेन्द्र 33/11 सम्भल टाउन से निर्गत 11 के वी एसडीएम कोई पोषक पर लाईन निर्माण/अनुरक्षण कार्य किया जाना है। प्रात: 10 बजे से दोपहर दो बजे तक कार्य किया जाना है। जिसके चलते एसडीएम कोर्ट पोषक की विद्युतापूर्ति पूरी तरह प्रभावी रूप से बंद रहेगी। उक्त बंदी से 11 के वी से जुड़े एसडीएम कोर्ट पोषक क्षेत्र, डा. कॉलोनी, रामविहार कालोनी, शिव मंदिर कालोनी, शहजादी सराय, एकता विहार कालोनी एवं मुरादाबाद रोड पर स्थित सभी औद्योगिक/वाणिज्यि/ घरेलू आदि उपभोक्ता की विद्युतापूर्ति निर्धारित समयावधि मे बंद रहेगी। उपखंड अधिकारी प्रथम ने विद्युत बंदी से प्रभावित होने वाले उपभोक्ताओं से सहयोग की अपेक्षा की साथ ही निर्धारित समयावधि से पूर्व अपने रोजमर्रा के गृह कार्य समय से पूर्व निपटा लेने और विद्युत व्यवधान के लिए वैकल्पिक व्यवस्था की तैयारी पहले से ही कर लेने का आहवान किया।

उपखंड अधिकारी प्रथम ने उपभोक्ताओं से सहयोग का किया आह्वान

आध्यात्मक विकास को सौंपा जाएगा ज्ञापन

शाह टाइम्स,ब्यूरो

सम्भल शहर के आध्यात्मिक विकास की मांग को हिंदू जागृति मंच की ओर से उपजिलाधिकारी सम्भल को ज्ञापन सोंपा जायेगा। जानकारी देते हुए मंच के अध्यक्ष अजय शर्मा ने बताया कि ज्ञापन कल आज पूर्वान्ह 11 बजे दिया जायेगा।

बबराला। गंगाघाट राजघाट पर आरती व पूजन में भाग लेते पीठाधीश्वर।

पीठाधीश्वर ने की गंगा आरती

शाह टाइम्स,ब्यूरो

सम्भल। गंगाघाट राजघाट के बबराला घाट पर प्रतिदिन होने वाली गंगा आरती में श्री श्री 1008 श्री पीताम्बरा पशुपति पीठाधीश्वर ब्रह्मश्रृषि डा.गौरीशंकराचार्य महाराज गंगा आरती में शामिल हुए। उन्होंने विधि-विधान के साथ आरती की। उन्होंने कहा कि मां गंगा धरती पर पापों का नाश करने वाली है। इसमें स्नान करने से पापों से मुक्ति मिलती है। मां गंगा को तभी सभी की तारणहार कहा गया है। मां गंगा को स्वच्छ बनाए रखने के लिए सभी अपनी सहभागिता करें। मां गंगा को निर्मल और स्वच्छ बनाएं। गंगा आरती अच्छी पहल है। इसमें अधिक से अधिक शामिल होकर पूर्ण लाभ कमाए। इस दौरान समिति के कपिल गोयल उर्फ सोनू, मुकेश गुप्ता, डिम्पल वार्ष्णेय, अनिल गुप्ता, विजय कुमार वार्ष्णेय, रूपकिशोर, संजय वार्ष्णेय, सत्येंद्र गौतम, गोपेश, सत्यम मिश्रा, पुष्पेन्द्र शर्मा आदि मौजूद रहे।

साइकिल की टक्कर में बाइक सवार हुआ गम्भीर घायल

शाह टाइम्स,संवाददाता

बबराला। बाइक व साइकिल की टक्कर होने से एक युवक घायल हो गया।

गुन्नौर तहसील क्षेत्र के गांव मढावली निवासी हरज्ञान किसी काम से बाइक द्वारा गुन्नौर की ओर जा रहे थे। गांव हीरापुर (इटुआ) के पास सामने से आ रहे साइकिल सवार से उनकी बाइक टकरा गई। जिसमें हरज्ञान गंभीर रूप से घायल हो गए। घायल को गुन्नौर सामुदायिक स्वास्थ्य केंद्र भिजवाया। जहां चिकित्सक ने प्राथमिक उपचार के बाद हायर सेंटर रेफर कर दिया। जबकि साइकिल सवार टक्कर लगने के बाद मौके से फरार हो गया।

★शाह टाइम्स★
मोबाइल 9837240139
खबरे छुपाता नही, छापता है।

बुध बाजार इलाके में युवक को जमकर पीटा, वीडियो वायरल

शाह टाइम्स ब्यूरो

मुरादाबाद। शहर के सदर कोतवाली क्षेत्र के बुध बाजार इलाके में एक युवक की पिटाई का वीडियो सोशल मीडिया पर तेजी से वायरल हो रहा है। वायरल वीडियो में दो लोग एक युवक को बेरहमी से पीटते हुए दिखाई दे रहे हैं। बताया जा रहा है कि युवक पर चोरी करने का आरोप लगाते हुए उसकी जमकर पिटाई की गई। आसपास मौजूद लोगों ने इस पूरे घटनाक्रम का वीडियो बनाकर सोशल मीडिया पर शेयर कर दिया, जो अब तेजी से वायरल हो रहा है।वीडियो में दिखाई दे रहा है कि आरोपी युवक से जबरन पूछताछ कर रहे हैं और उसे थप्पड़ों व लात-घूंसों से मार रहे हैं। घटना के दौरान मौके पर कुछ राहग. ीर भी मौजूद थे, लेकिन किसी ने बीच-बचाव नहीं किया। वीडियो सामने आने के बाद पुलिस विभाग में हड़कंप मच गया है।सूचना मिलते ही सदर कोतवाली पुलिस हरकत में आ गई और वीडियो की सत्यता की जांच शुरू कर दी है। पुलिस यह पता लगाने में जुटी है कि घटना कब की है तथा वीडियो में दिख रहे लोग कौन हैं। अधिकारियों का कहना है कि मामले की जांच की जा रही है, दोषी पाए जाने पर संबंधितों के खिलाफ सख्त कार्रवाई की जाएगी।वहीं स्थानीय लोगों का कहना है कि चोरी के शक में युवक की पिटाई करना गलत है।

पुलिस को कानून हाथ में लेने वालों पर सख्त कदम उठाना चाहिए। फिलहाल पुलिस वायरल वीडियो के आधार पर मामले की छानबीन कर रही है और जल्द ही इस घटना का खुलासा करने का दावा कर रही है।

पीपलसाना में मारपीट व धमकी का मामला पाँच के खिलाफ केस दर्ज

भोजपुर। पुलिस ने गांव पीपलसाना निवासी मुजफ्फर पुत्र खैराती की तहरीर पर गांव के चार पिता-पुत्र समेत पांच के खिलाफ रास्ते में रोककर मारपीट करने एवं जान से मारने की धमकी देने के आरोप में केस दर्ज किया है। पुलिस को दी तहरीर में ग्रामीण ने कहा है कि 31अटूबर को गांव में ही अपने साथी तय्यब के साथ सुपर मार्डन शादी हाल में दावत खाकर लौट रहा था। रास्ते में शाबिर और उसके पुत्र शाकिर, गुड्डू,शारूख और हबीब अशरफ ने रोककर गालियां देते हुए कहा कि दोबारा इधर दिखाई दिया तो जान से मार देंगे। पुलिस ने तहरीर के आधार पर मुकदमा दर्ज कर जांच शुरू कर दी है।

उधर, पुलिस ने कस्बे के मोहल्ला बगियवाला निवासी मैराज पत्नी आफताब की तहरीर पर पड़ोसी वसीम,निशा और शबाना पर बेटी सादिया के साथ गाली गलौज करने, शादी में बाधा डालने और जान से मारने की धमकी देने के आरोप में मुकदमा दर्ज कर जांच शुरू कर दी है।

एक नजर

तीन दिवसीय पोषण भी पढ़ाई भी प्रशिक्षण कार्यक्रम का समापन

मुंडापांडे। बाल विकास परियोजना मूंढापांडे के अंतर्गत तीन दिवसीय ष्पोषण भी, पढ़ाई भीष्प्रशिक्षण कार्यक्रम का सफल समापन ब्लॉक सभागार पर किया गया। मुंडापांडे बाल विकास परियोजना मूंढापांडे के अंतर्गत तीन दिवसीय ष्पोषण भी, पढ़ाई भीष्प्रशिक्षण कार्यक्रम का सफल समापन ब्लॉक सभागार पर किया गया। इस प्रशिक्षण में क्षेत्र की सभी आंगनबाड़ी कार्यकत्रियों ने उत्साहपूर्वक भाग लिया। कार्यक्रम का मुख्य उद्देश्य आंगनबाड़ी केंद्रों पर 0 से 6 वर्ष के बच्चों को पोषण के साथ-साथ प्रारंभिक शिक्षा प्रदान करने के तरीकों पर कार्यकत्रियों को प्रशिक्षित करना था। प्रशिक्षण कार्यक्रम का संचालन बाल विकास परियोजना की सुपरवाइजर शकुंतला देवी और मंजू रानी के मार्गदर्शन में किया गया। इस अवसर पर एवं स्वास्थ्य विभाग के बीपीएम ने बच्चों के सर्वांगीण विकास में पोषण और शिक्षा की समान भूमिका पर जोर दिया। ब्लॉक कोऑर्डिनेटर शक्ति यादव सिंह ने प्रशिक्षण की सभी गतिविधियों को सफलतापूर्वक संपन्न कराया और कार्यकत्रियों को नई शिक्षा पद्धतियों से परिचित कराया। 3 कार्यक्रम में सभी आंगनबाड़ी कार्यकत्रियों ने समय पर उपस्थिति दर्ज की और प्रशिक्षण में गहरी रुचि दिखाई। मंजू, कंचन देवी, रितिका और विपुल कुमार ने आयोजन में पूर्ण सहयोग प्रदान किया। प्रशिक्षण के अंत में कार्यकत्रियों को विभागीय नोटिस एवं आवश्यक दिशा-निर्देश प्रदान किए गए, ताकि वे अपने-अपने केंद्रों पर ष्पोषण भी, पढ़ाई भीष्अभियान को प्रभावी रूप से लागू कर सकें।

बीस तक चलेगा समर्पण निधि अभियान

कांठ (शाह टाइम्स)। विश्व हिंदू परिषद बजरंग दल के कार्यकर्ताओं ने धर्म रक्षा निधि समर्पण अभियान नगर में चलाया जिसमें दानदाताओं ने बढ़-चढ़कर हिस्सा लिया। बताया गया कि यह अभियान 20 नवंबर तक चलेगा। इस दौरान गन्ना समिति के अध्यक्ष सुरेंद्र सिंह भाजपा नेता मुकेश महेश्वरी साहित् काफी लोगों से समर्पण अभियान में सहयोग किया।

उन्हें विश्व हिंदू परिषद बजरंग दल के कार्यों के बारे में बताया गया। इस अवसर पर चौधरी मोनू बिश्नोई बजरंगी अखिलेश चौहान अजय पाल तोमर सचिन अग्निहोत्री आदि कार्यकर्ता मौजूद रहे।

बिश्नोई सभा उत्तर प्रदेश का 9 नवंबर को होगा पुनर्गठन

कांठ(शाह टाइम्स)। समाज को संगठित करने के लिए बिश्नोई सभा उत्तर प्रदेश का पुनर्गठन 9 नवंबर को करने का फैसला किया गया हैस यह जानकारी कार्यालय के प्रभारी संजय कुमार बिश्नोई ने दीस बतादे कि समाज के विकास के लिए एवं समाज को संगठित करने के उद्देश्य से बिश्नोई सभा उत्तर प्रदेश को पुनर्गठन करने का निर्णय विचार विमर्श के बाद किया गया है स इस संबंध में भाजपा विधायक सलिल बिश्नोई, एवं स्थाई सदस्यों की सहमति से तथा वरिष्ठ सदस्य एडवोकेट प्रदीप बिश्नोई,पूर्व अध्यक्ष नरेश सिंह बिश्नोई, वीरेंद्र विश्नोई,श्रवण बिश्नोई पूर्व महामंत्री लखनऊ राजीव बिश्नोई, सुदेश बिश्नोई मीडिया प्रभारी आदि से परामर्श के उपरांत एक सभा का आयोजन 9 नवंबर को 11:00 बजे बिश्नोई सभा उत्तर प्रदेश के मुख्यालय लोदीपुर धाम में किया जा रहा है जिसमें संस्था की आगामी योजनाओं के संबंध में चर्चा की जाएगी तथा सदस्यों की सहमति से अन्य विषयों पर भी चर्चा हो होगी।

भोजपुर पुलिस ने मारपीट एवं जान से मारने की धमकी के मामले में मुकदमा दर्ज

भोजपुर। पुलिस ने गांव सिरसवां गोड़ निवासी नवी हसन पुत्र दूल्हे हसन की तहरीर पर गांव के वरकत अली,फरजंद और फिरोज के खिलाफ बेवजह गाली गलौज करने मना करने पर लाठी डंडों से पीटकर घायल करने एवं जान से मारने की धमकी देने के आरोप में मुकदमा दर्ज कर घायल को उपचार के लिए सामुदायिक स्वास्थ्य केंद्र भेज दिया।

बारूभूड़ा में भैंस के दूध को लेकर विवाद, मां-बेटी घायल

भोजपुर। गांव बारूभूड़ा में भैंस का दूध बेचने को लेकर हुई कहासुनी में मां-बेटी घायल हो गई। पुलिस को दी तहरीर में महिला सुनिता देवी ने कहा है कि भैंस का दूध बेचने को लेकर पड़ोसी कांता देवी से कहासुनी हो रही थी। इस पर कांता देवी के बेटे अमित और आकाश मौके पर पहुंचे और मारपीट करने लगे। बेटी आंचल बीच-बचाव करने आई तो आरोपियों ने उसको भी मारपीट कर घायल कर दिया। पुलिस ने घायल मां-बेटी का मेडिकल परीक्षण कराकर आरोपी मां बेटों के खिलाफ केस दर्ज कर जांच शुरू कर दी है।

गो सेवक पहुंचे गोशाला तो हुआ बीमार गोवंश का इलाज

कांठ (शाह टाइम्स)। गो सेवक ने बीमार गोवशौ का खिचड़ी गोशाला पहुंचकर उपचार कराया और छोटे गोवंश को अलग से कैटल शेड में रखे जाने की मांग उठाई। उन्होंने बताया कि वर्तमान में इस गौशाला में 300 से ज्यादा गौवंश संरक्षित है। जिलाधिकारी ने एक कैटल शैड बनाने के आदेश दिए थे। परंतु वह आजतक नहीं बन पाया।विकास शर्मा ने ज्वाइंट मजिस्ट्रेट आदित्य श्रीवास्तव जो वर्तमान में छजलैट ब्लॉक का कार्य देख रहे हैं। उनसे मिलकर गौशाला में आ रही समस्याओं से अवगत कराया उनके द्वारा तत्काल एक कैटल शैड को बंद कराकर उसमें बीमार, घायल, छोटे बच्चे, एवं गर्भवती गायों को रखकर उनकी अलग से देखभाल करने के आदेश दिए।

उस कैटल शैड में पांच गायों को शिफ्ट किया गया है। इस कैटल शैड की देखभाल की दो कैयरटेकरो को जिम्मेदारी दी गई है। ठंड होने के कारण पशुओं के लिए कैटल शैडो को त्रिपाल से ढका गया। गौशाला से 10 प्रधानों को जोड़ा गया है। जिनकी जिम्मेदारी अपनी ग्राम सभा में ग्राम समाज की जमीन पर हरा चारा ऊगा कर गौशाला पहुंचाने की है।

टिमिट में आयोजित 'एलुमनाई टॉक' कार्यक्रम करियर ग्रोथ व प्रोफेशनल सक्सेस पर प्रेरक सत्र

शाह टाइम्स ब्यूरो

मुरादाबाद। तीर्थंकर महावीर विश्वविद्यालय के टिमिट कॉलेज ऑफ मैनेजमेंट में एक प्रेरक सत्र 'एल्यूमिनी टॉक ओन करियर ग्रोथ एंड प्रोफेशनल सक्सेस' का सफल आयोजन किया गया। इस कार्यक्रम का उद्देश्य विद्यार्थियों को उनके करियर विकास एवं पेशेवर सफलता के व्यावहारिक पहलुओं से अवगत कराना रहा।कार्यक्रम में बतौर रिसोर्स पर्सन सुश्री स्तुति मैसी, ह्यूमन रिसोर्स मैनेजर, ऐमिटी ग्लोबल नोएडा एवं टिमिट की बी. कॉम. (पास) 2021 की एलुमनाई, ने अपने अनुभव साझा किए। उन्होंने विद्यार्थियों को कॉर्पोरेट जीवन की चुनौतियों, अवसरों और आत्मविकास की रणनीतियों पर विस्तारपूर्वक जानकारी दी।उन्होंने कहा कि "सफलता का सबसे बड़ा आधार आत्मविश्वास और सतत सीखने की प्रवृत्ति है। विद्यार्थी अगर अपने कौशल को निरंतर निखारते रहें तो कोई भी लक्ष्य असंभव नहीं।"इस अवसर पर टिमिट के डीन डॉ. विपिन जैन ने कार्यक्रम की सराहना करते हुए कहा कि "हमारे संस्थान के पूर्व छात्र-छात्राएं आज विभिन्न प्रतिष्ठित संगठनों में उत्कृष्ट कार्य कर रहे हैं। सुश्री स्तुति मैसी जैसी एलुमनाई हमारे वर्तमान विद्यार्थियों के लिए प्रेरणा स्रोत हैं। ऐसे आयोजनों से शिक्षार्थियों को उद्योग की वास्तविकताओं से परिचत होने और अपने भविष्य की दिशा तय करने में अमूल्य मार्गदर्शन प्राप्त होता है।"कार्यक्रम का संच. ालन इवेंट कोऑर्डिनेटर द्वारा किया गया। इस अवसर पर बी.कॉम. के सभी विद्यार्थी उत्साहपूर्वक उपस्थित रहे। कार्यक्रम का समापन प्रश्नोत्तर सत्र के साथ हुआ, जिसमें विद्यार्थियों ने अपने करियर से जुड़ी जिज्ञासाएँ व्यक्त कीं और विशेषज्ञ से सारगर्भित उत्तर प्राप्त किए।टिमिट परिवार ने इस आयोजन को अत्यंत उपयोगी एवं प्रेरणादायक बताते हुए इसे आगे भी निरंतर जारी रखने का संकल्प व्यक्त किया।

सपा विधायक ने कुश्ती विजेता मौ. शान को किया सम्मानित

शाह टाइम्स संवाददाता

बिलारी। नगर के डॉ0 देवेन्द्रपाल सरस्वती विद्या मंदिर इंटर कॉलेज के छात्र मौहम्मद शान द्वारा बीते दिनों मध्यप्रदेश के भोपाल में हुई 36वें नेशनल खेलकूद कुश्ती प्रतियोगिता में अंडर 14 में फाइनल कुश्ती जीतकर बिलारी विधानसभा का नाम रोशन करने पर सपा विधायक हाजी मौहम्मद फहीम इरफान ने छात्र मौहम्मद शान के घर पहुंचकर सम्मानित किया और हौसला अफजाई करते हुए उज्जवल भविष्य की कामना की। इस दौरान सपा विधायक हाजी मौहम्मद फहीम इरफान छात्र मौहम्मद शान के परि. जनों से भी मिलें। सपा विधायक हाजी मौहम्मद फहीम इरफान ने कहा कि मौहम्मद शान ने नेशनल खेलकूद कुश्ती प्रतियोगिता में गोल्ड जीतकर बिलारी विधानसभा का नाम रोशन किया है। कहा कि छात्र मौहम्मद शान के परिवार में सभी होनहार है। छात्र मौहम्मद शान की बहन इरम फातिमा हाईस्कूल की परीक्षा में यूपी प्रदेश टॉप 10 की सूची में स्थान पाकर बिलारी विधानसभा का नाम रोशन किया था। विधायक हाजी मौहम्मद फहीम इरफान ने आगे कहा कि वह चाहते है कि मौहम्मद शान आगे चलकर नेशनल एवं इंटरनेशनल प्रतियोगिताओं में भाग लें और अपना व क्षेत्र का नाम रोशन करें। इस अवसर पर हाजी मौहम्मद उसमान एडवोकेट, शाहिद हुसैन, मौहम्मद शमी, रईस पाल यादव, काली ठाकुर, वसीम, सिददीक, कामिल, मास्टर इमाम, वसी, जकी, अजीम आदि मौजूद रहे।

ईरानी महिला ने ससुरालियों पर लगाए दहेज उत्पीड़न व ब्लैकमेलिंग के गंभीर आरोप

शाह टाइम्स ब्यूरो

मुरादाबाद। जनपद में रहने वाली एक ईरानी महिला ने अपने ससुराल पक्ष पर दहेज उत्पीड़न, ब्लैकमेलिंग और जान से मारने की धमकी जैसे गंभीर आरोप लगाए हैं। पीड़िता फाएजे अर्वदी ऊर्फ फायजा, जो मूल रूप से ईरान की रहने वाली हैं, ने मुरादाबाद के सिविल लाइंस थाना क्षेत्र निवासी यूट्यूबर पंकज कुमार दिवाकर से शादी की थी।फायजा का आरोप है कि शादी के कुछ समय बाद ही उसके ससुराल पक्ष के लोगों ने उसे दहेज के लिए परेशान करना शुरू कर दिया। उसने बताया कि उसकी सास, तीन नंदें और नंदोई आए दिन उससे दहेज की मांग करते थे और मानसिक रूप से प्रताड़ित करते थे। पीड़िता ने यह भी आरोप लगाया कि ससुरालियों ने उसके निजी वीडियो बनाकर उसे ब्लैकमेल करने की कोशिश की और धमकी दी कि अगर उसने उनकी मांगें पूरी नहीं कीं तो वीडियो को सार्वजनिक कर दिया जाएगा।फायजा अपने पति पंकज के साथ महिला थाना पहुंची और पुलिस अधिकारियों को पूरी घटना की जानकारी दी। उसने लिखित तहरीर देकर कार्रवाई की मांग की है। महिला थाना प्रभारी ने बताया कि तहरीर प्राप्त हो गई है और मामले की जांच की जा रही है। जल्द ही आरोपों की सत्यता की पुष्टि कर आवश्यक कानूनी कार्रवाई की जाएगी।

आईएफटीएम की ओर से ग्रामीण महिलाओं एवं युवतियों के लिए चलाया गया ''स्वास्थ्य एवं स्वच्छता जागरूकता अभियान'

शाह टाइम्स ब्यूरो

मुरादाबाद। आईएफटीएम विश्वविद्यालय की आईएफटीएम यूनिवर्सिटी एलुमनाई एसोसिएशन (आईयूएए), राष्ट्रीय सेवा योजना (एनएसएस) एकाई और स्कूल ऑफ एग्रीकल्चरल साइंसेज एंड इंजीनियरिंग के संयुक्त तत्वावधान में 'उन्नत भारत अभियान' के अंतर्गत विश्वविद्यालय द्वारा गोद लिए गए समीपस्थ गांव नगला बनवीर, धनुपुरा, पल्लूपुरा, गिन्दौड़ा और इटायला माफी में ग्रामीण महिलाओं एवं युवतियों हेतु ''स्वास्थ्य एवं स्वच्छता जागरूकता अभियान'' चलाया गया। इस अवसर पर कार्यक्रम के सह अध्यक्ष व विश्व. विद्यालय के कुलसचिव डॉ. संजीव अग्रवाल ने कार्यक्रम के सफल आयोजन हेतु शुभकामनाए दीं। उन्होंने यह भी कहा अपने परिवार को स्वस्थ रखने में महिलाओं की महत्वपूर्ण भूमिका है, इसलिए उनका स्वास्थ्य एवं स्वच्छता के प्रति जागरूक होना बहुत अनिवार्य है। वहीं आईयूएए के अध्यक्ष डॉ. अनुज श्रीवास्तव ने कहा कि रोज नहाना, साफ कपड़े पहनना, पीने के लिए स्वच्छ पानी का उपयोग करना, घर और आस-पास सफाई रखना, कचरा इधर-उधर न फेंकना आदि ये सब छोटी-छोटी बातें हैं, लेकिन बहुत बड़ा फर्क डालती हैं। आईयूएए के सचिव डॉ. नवनीत वर्मा ने मासिक धर्म (पीरियड्स) के दौरान साफ-सफाई रखने पर जोर दिया। उन्होंने पौष्टिक आहार जैसे कि हरी सब्जियों, फलों, दालों और पर्याप्त पानी पीने तथा समय-समय पर डॉक्टर से रक्त, ब्लड प्रेशर, और शुगर इत्यादि की जाँच कराते रहने को अति आवश्यक बताया। उन्होंने यह भी कहा कि स्वच्छता अपनाना एक आदत ही नहीं, बल्कि एक जिम्मेदारी है। जब हम खुद साफ रहेंगे, हमारा घर परिवार और हमारा गाँव भी स्वस्थ और सुंदर बनेगा। इस मौके पर एनएसएस इकाई के समन्वयक डॉ. बी.के. सिंह ने बताया कि कार्यक्रम के दौरान 'सेनेटरी पैड का इस्तेमाल हर महिला का हक' नारे के साथ ग्रामीण महिलाओं और युवतियों को विश्व. विद्यालय की ओर से 500 से अधिक नि:शुल्क सेनेटरी पैड वितरण किए गए। साथ ही ग्रामीण महिलाओं और युवतियों को स्वास्थ्यवर्धक संतुलित पोषक आहार लेने तथा स्वच्छता का ख्याल रखने की सलाह भी दी गई। वहीं स्कूल ऑफ एग्रीकल्चरल साइंसेज एंड इंजीनियरिंग के निदेशक डॉ. वीरेंद्र सिंह ने इस कार्यक्रम के माध्यम से ग्रामीण महिलाओं एवं युवतियों को अपने घर के आसपास साफ-सफाई पर विशेष रूप से ध्यान देने की अपील की। 'उन्नत भारत अभियान' की नोडल अधिकारी डॉ. सुलेखा ने महिलाओं से बात की और उन्हें बताया कि स्वच्छता केवल बाहरी सफाई नहीं है, बल्कि यह हमारे जीवन का एक तरीका है। कार्यक्रम के सफल आयोजन में एग्रीकल्चरल साइंसेज एंड इंजीनियरिंग विभाग के विभागाध्यक्ष डॉ. रमेश पाल, स्कूल ऑफ साइंसेज के डॉ. अशोक कुमार एवं डॉ. रूचि चौधरी का विशेष योगदान रहा।

'सतर्कता: हमारी साझा जिम्मेदारी' विषय पर आयोजित हुआ सेमिनार

शाह टाइम्स ब्यूरो

मुरादाबाद। आईएफटीएम विश्वविद्यालय के स्कूल ऑफ बायोटेक्नोलॉजी (एसबीटी) द्वारा राष्ट्रीय सेवा योजना (एनएसएस) इकाई के सहयोग से विद्यार्थियों के बीच ईमानदारी, पारदर्शिता तथा नैतिक मूल्यों के प्रति जागरूकता बढ़ाने के उद्देश्य से "सतर्कता: हमारी साझा जिम्मेदारी" विषय पर एक सेमिनार का आयोजन किया गया। इस अवसर पर विश्वविद्यालय के कुलसचिव डॉ. संजीव अग्रवाल ने सेमिनार के सफल आयोजन हेतु शुभकामनाएं दीं। कार्यक्रम के अध्यक्ष व स्कूल के निद. ेशक डॉ. तंजील अहमद एवं स्कूल ऑफ साइंसेज के निदेशक व एनएसएस इकाई के समन्वयक डॉ. बी. के. सिंह ने कार्यक्रम का शुभारंभ किया। इस सेमिनार में एसबीटी के डॉ. उत्कर्ष त्यागी ने बतौर मुख्य वक्ता अपने प्रेरणादायक वक्तव्य में कहा कि "सतर्कता केवल सरकार की ही जिम्मेदारी नहीं है, बल्कि हर नागरिक की यह साझा जिम्मेदारी है कि वह ईमानदारी, पारदर्शिता और जिम्मेदारी के साथ अपने कर्तव्यों का पालन करे। यदि समाज का हर व्यक्ति अपने स्तर पर भ्रष्टाचार के प्रति सजग रहेगा, तो निश्चित ही एक सशक्त और नैतिक भारत का निर्माण संभव है। डॉ. त्यागी ने विद्यार्थियों को यह भी बताया कि सतर्कता का अर्थ केवल निगरानी नहीं, बल्कि आत्मानुशासन, सत्यनिष्ठा और सामाजिक उत्तरदायित्व की भावना से है। उन्होंने यह संदेश भी दिया कि प्रत्येक व्यक्ति को अपने कार्यस्थल और जीवन के हर क्षेत्र में निष्पक्षता को अपनाना चाहिए। इस मौके पर डॉ. सिंह ने सतर्कता एवं पारदर्शिता के महत्व पर अपने विचार साझा करते हुए कहा कि विश्वविद्यालय सदैव ऐसे कार्यक्रमों के माध्यम से विद्यार्थियों में नैतिकता और जिम्मेदारी की भावना को प्रोत्साहित करता रहेगा। वहीं डॉ. अहमद ने सभी प्रतिभागियों का उत्साहवर्धन किया। आयोजन सचिव डॉ. अंकित कुमार ने सभी उपस्थितों का स्वागत एवं कार्यक्रम का संचालन किया। कार्यक्रम के संयोजक व एसबीटी के विभागाध्यक्ष डॉ. स्वप्न कुमार श्रीवास्तव ने सेमिनार के उद्देश्य पर प्रकाश डालते हुए कहा कि ऐसे आयोजनों से विद्यार्थियों में न केवल नैतिक मूल्यों के प्रति समझ विकसित होती है, अंत में डॉ. श्रीवास्तव ने सभी अधिकारियों, शिक्षकों के प्रति आभार व्यक्त किया। सेमिनार में स्कूल ऑफ बायोटेक्नोलॉजी के 100 से अधिक विद्यार्थियों ने अत्यंत ही रूचि के साथ प्रतिभाग किया। कार्यक्रम का समापन राष्ट्रगान के साथ हुआ।

पुलिस मुठभेड़ में नेकपाल हत्याकांड का आरोपी अमन गिरफ्तार, तमंचा व बाइक बरामद

शाह टाइम्स ब्यूरो

मुरादाबाद। मझोला थाना क्षेत्र में फर्मकर्मी नेकपाल की हत्या के वांछित आरोपी अमन को पुलिस ने गुरुवार तड़के मुठभेड़ के दौरान गिरफ्तार कर लिया। मुठभेड़ में आरोपी अमन के पैर में गोली लगी, जबकि उसका साथी राजा अंधेरे का फायदा उठाकर फरार हो गया। पुलिस ने आरोपी के कब्जे से एक देशी तमंचा, कारतूस और एक बाइक बरामद की है। घायल आरोपी को जिला अस्पताल में भर्ती कराया गया है।बता दें कि बुधवार रात मझोला थाना क्षेत्र के प्रीतम नगर, एकता कॉलोनी में युवक नेकपाल की गोली मारकर हत्या कर दी गई थी। आरोपी अमन और उसका बहनोई राजा वारदात के बाद तमंचे लहराते हुए मौके से फरार हो गए थे। घटना के बाद उच्च अधिकारियों ने मौके पर पहुंचकर जांच की थी और फील्ड यूनिट ने साक्ष्य संकलन

का कार्य किया था। मृतक के भाई गगन की तहरीर पर थाना मझोला में अमन पुत्र राजू, राजा पुत्र गेंदनलाल, गेंदनलाल पुत्र रामप्रसाद, राजू पुत्र गेंदालाल यादव और चारख्रपांच अन्य अज्ञात लोगों के खिलाफ मुक. दमा दर्ज किया गया था।घटना की गंभीरता को देखते हुए वरिष्ठ पुलिस अधीक्षक ने आरोपियों की गिरफ्तारी के निर्देश दिए थे। एसपी सिटी के पर्यवेक्षण और सीओ सिविल लाइंस के मार्गदर्शन में मझोला थाना पुलिस की विशेष टीम गठित की गई।

गुरुवार सुबह पुलिस टीम ने आरोपी अमन और राजा के ग्राम कंजीवाली के पीछे खदाना वाले रास्ते से जाने की सूचना प्राप्त हुई।सूचना पर पुलिस ने घेराबंदी कर चेकिंग शुरू की। इस दौरान बाइक सवार दो संदिग्ध व्यक्तियों को रो. कने का प्रयास किया गया तो उन्होंने पुलिस टीम पर फायरिंग कर दी। आत्मरक्षा में पुलिस ने भी जवाबी फायरिंग की, जिसमें एक बदमाश के पैर में गोली लगी। पुलिस ने मौके पर उसे दबोच लिया, जिसकी पहचान नेकपाल हत्याकांड के मुख्य आरोपी अमन पुत्र राजू निवासी प्रीतम नगर, थाना मझोला के रूप में हुई।पुलिस ने अमन के कब्जे से एक देशी तमंचा 315 बोर, एक जिंदा कारतूस, एक खोखा कारतूस और सफेद रंग की टीवीएस अपाचे मोटरसाइकिल बरामद की। वहीं, अमन का साथी राजा पुत्र गेंदनलाल मौके का फायदा उठाकर फरार हो गया।

जिसकी तलाश में पुलिस टीमें जुटी हुई हैं।घायल अमन को पुलिस ने उपचार के लिए जिला अस्पताल भेज दिया है। पुलिस अधिकारियों के अनुसार, आरोपी पर हत्या का मुकदमा दर्ज है और अन्य फरार आरोपियों की गिरफ्तारी के लिए दबिश दी जा रही है।

मझोला थाना क्षेत्र में युवक की गोली मारकर हत्या, क्षेत्र में फैली सनसनी

शाह टाइम्स ब्यूरो

मुरादाबाद। मझोला थाना क्षेत्र के मंडी समिति प्रीतम नगर में बुधवार रात फर्म कर्मी नेकपाल (23) की गोली मारकर हत्या कर दी गई। वारदात के बाद आरोपी अमन और उसका बहनोई राजा तमंचे लहराते हुए मौके से फरार हो गए। घटना की वजह प्रेम प्रसंग बताया जा रहा है। पुलिस ने मौके पर पहुंचकर जांच शुरू कर दी है और दोनों आरोपियों की तलाश में टीमों को लगा दिया गया है।जानकारी के अनुसार, बुधवार रात नेकपाल अपने घर के बाहर खड़ा था। तभी पड़ोसी अमन और उसका बहनोई राजा वहां पहुंचे।

दोनों के बीच कहासुनी हुई इस दौरान राजा ने तमंचा निकालकर नेकपाल के सीने में गोली मार दी। गोली लगते ही नेकपाल मौके पर लहूलुहान होकर गिर पड़ा। फायरिंग की आवाज सुनकर परिजन और

आसपास के लोग दौड़े, लेकिन तब तक आरोपी मौके से फरार हो गए।परिजन घायल युवक को जिला अस्पताल लेकर पहुंचे, जहां डॉक्टरों ने उसे मृत घोषित कर दिया। मृतक के परिवार में पिता कन्हैया, मां मोहन देई, छोटा भाई केशव और दो बहनें हैं। बताया जा रहा है कि करीब दो माह पहले अमन, नेकपाल की बहन को अपने साथ ले गया था और बाद में वापस घर छोड़ गया था। इसी घटना से दोनों परिवारों में तनाव बना हुआ था।परिजनों के अनुसार, मंगलवार को जब परिवार तिगरी गंगा स्नान मेले में गया हुआ था, तब अमन और राजा ने नेकपाल के मामा पप्पू के साथ मारपीट की थी। बुधवार को परिवार के लौटने पर नेकपाल ने इस बारे में अमन से बात करने की कोशिश की, लेकिन बात बढ़ गई और गोली चल गई।

सूचना पर एसपी सिटी कुमार रण विजय सिंह, पुलिस टीम और फोरेंसिक टीम ने मौके पर पहुंचकर जांच की। पुलिस ने हत्या का मुक. दमा दर्ज कर लिया है। एसपी सिटी ने बताया कि आरोपियों की गिरफ्तारी के लिए कई टीमें गठित की गई हैं और जल्द ही दोनों को गिरफ्तार कर लिया जाएगा।

गन्ने का मूल्य 500 रुपये प्रति कुंतल करने की भाकियू ने उठाई मांग

शाह टाइम्स संवाददाता

बिलारी। भारतीय किसान यूनियन तोमर गुट के पदाधिकारी तहसील पहुंचे। जहां मांगों को लेकर एसडीएम बिलारी को संबोधित ज्ञापन तहसीलदार बिलारी को सौंपा। जिसमें गन्ना मूल्य पांच सौ रुपए प्रति कुंतल करने की मांग उठाई। गुरुवार को भारतीय किसान यूनियन के पदाधिकारियों ने कहा कि गन्ने का मूल्य 30 प्रति कुंतल बढाए जाने से किसान नाराज हैं, कम से कम गन्ने का मूल्य ₹500 प्रति कुंतल होना चाहिए। किसानों ने कहा कि एक मुकदमे में बिलारी निवासी अभिषेक नाम के युवक घरेलू हिंसा के मामले में धनराशि की वसूली द्वारा पुलिस कोई ठोस कार्यवाही नहीं कर रही, कई बार वारंट भी हो गया यदि गिरफ्तारी नहीं होती तो नौ नवंबर से प्रदर्शन किया जाएगा। इसके अलावा चीनी मिलों पर बकाया गन्ना मूल्य जल्द दिलाने की मांग उठाई गई। किसानों ने कहा कि सड़कों को गन्ने से भरे ट्रक भर ट्रालियों ने बुरी तरह से बर्बाद कर दिया है। इस पर प्रशासन को ध्यान देना चाहिए। किसानों को पर्याप्त मात्रा में खाद की जरूरत है, सही मूल्य पर किसानों को खाद मिलनी चाहिए, वही चेतावनी दी कि यदि सभी मांगों पर जल्द कार्रवाई नहीं हुई तो 9 नवंबर से धरना प्रदर्शन किया जाएगा। ज्ञापन देने वालों में मंडल अध्यक्ष काशिद अली, जिला अध्यक्ष अनूप कुमार मिश्रा, जिला सचिव मोहम्मद फहीम, शिवम मुखिया, अंकुर पाठक, सुधीश शर्मा युवा मंडल प्रवक्ता मुरादाबाद, हाजी बाबू युवा तहसील अध्यक्ष बिलारी,डॉक्टर गरिमा गोस्वामी, हरपाल सिंह तहसील अध्यक्ष मुरादाबाद, मोहम्मद अनस खान ब्लॉक सचिव बिलारी, फहीम खान ब्लॉक सचिव बिलारी, अनवर अहमद युवा अध्यक्ष कुंदरकी, जरीफ अहमद कोषाध्यक्ष कुंदरकी, सलीम अहमद ब्लॉक उपाध्यक्ष कुंदरकी, शाहिद हुसैन ब्लाक महासचिव कुंदरकी, इंतजार अहमद ब्लाक सचिव कुंदरकी, जाकिर नगर अध्यक्ष कुंदरकी, मोहम्मद फरमान राणा ब्लॉक अध्यक्ष कुंदरकी सहित भारी तादाद में किसान यूनियन के पदाधिकारी मौजूद रहे।

सूचना आयुक्त ने अधिकारियों के साथ की बैठक आरटीआई प्राविधानों के पालन के दिए निर्देश

शाह टाइम्स ब्यूरो

मुरादाबाद। राज्य सूचना आयुक्त उत्तर प्रदेश मोहम्मद नदीम ने गुरुवार को कलेक्ट्रेट सभागार में जिले के जन सूचना अधिकारियों और प्रथम अपीलीय अधिकारियों के साथ बैठक की।

बैठक में जिलाधिकारी अनुज सिंह, मुख्य विकास अधिकारी मृणाली अविनाश जोशी सहित विभिन्न विभागों के अधिकारी मौजूद रहे।बैठक के दौरान सूचना आयुक्त ने नगर निगम, बेसिक शिक्षा, माध्यमिक शिक्षा, स्वास्थ्य विभाग, पंचायती राज विभाग, खंड विकास अधिकारी बिलारी, कुंद. रकी तथा तहसीलदार सदर कार्यालय में लंबित आरटीआई प्रकरणों की समीक्षा की। उन्होंने स्पष्ट निर्देश दिए कि प्रत्येक जन सूचना अधिकारी यह सुनिश्चित करें कि किसी भी आवेदन का निस्तारण निर्धारित 30 दिनों की समयसीमा के भीतर अनिवार्य रूप से किया जाए।

राज्य सूचना आयुक्त ने कहा कि कई अधिकारी सूचना का अधिकार अधिनियम के प्राविधानों का गंभीरता से पालन नहीं कर रहे हैं, जिसके चलते अब तक 780 मामलों में जन सूचना अधिकारियों पर दंडात्मक कार्रवाई करते हुए उनसे जुर्माने की राशि वसूल की जा रही है। उन्होंने कहा कि आरटीआई के तहत मांगी गई सूचनाओं को स्पष्ट, सटीक और समयबद्ध रूप से उपलब्ध कराना अधिकारियों की जिम्मेदारी है। किसी भी प्रकार की लापरवाही को बर्दाश्त नहीं किया जाएगा।उन्होंने यह भी निर्देश दिया कि अधिकारी सूचना का अधिकार अधिनियम 2005 और उत्तर प्रदेश सूचना का अधिकार नियमावली 2015 का गहन अध्ययन करें और उसके उद्देश्यों को गंभीरतापूर्वक लागू करें।

उन्होंने जिलाधिकारी को सुझाव दिया कि विभागीय बैठकों में आरटीआई मामलों की स्थिति की नियमित समीक्षा की जाए।इस अवसर पर पुलिस अधीक्षक ग्रामीण कुंवर आकाश सिंह, अपर नगर आयुक्त अतुल कुमार, अपर जिलाधिकारी वित्त एवं राजस्व ममता मालवीय, मुख्य चिकित्सा अधिकारी डॉ. कुलदीप सिंह सहित अन्य अधिकारी उपस्थित रहे।

एक नजर

बाइक अनियंत्रित होकर गड्ढे में गिरने से दो लोग घायल

शाह टाइम्स संवाददाता बिलारी। बरौली रुस्तमपुर मोड पर बाइक नियंत्रित होकर गड्ढे में जा गिरी। जिससे बाइक पर सवार दो लोग गंभीर रूप से घायल हो गए। घायलों को पीआरबी से इलाज के लिए सामुदायिक स्वास्थ्य केंद्र पर लाया गया। जहां से जिला अस्पताल के लिए रेफर किया गया। गुरुवार की दोपहर 2 बजे जरगांव चौकी क्षेत्र के बरौली रुस्तमपुर मोड पर बाइक पर सवार होकर जिला संभल के थाना चंदौसी के मोहल्ला गोलागंज के रहने वाले भाई सवार शगुन शर्मा पुत्र दीनदयाल के साथ में चंदौसी के कबीर नगर निवासी राहुल पुत्र सुरेश बाइक से कहीं जा रहे थे।

इसी बीच बाइक बरौली रुस्तमपुर मोड पर पहुंची। अनियंत्रित होकर बाइक गड्ढे में जा गिरी। जिससे दोनों गंभीर रूप से घायल हो गए। पीआरबी इलाज के लिए सामुदायिक स्वास्थ्य केंद्र पर लेकर आए। जहां से जिला अस्पताल को रेफर किया गया। वहीं परिवार के लोगों को भी सूचना दी गई।

जिलाधिकारी के निर्देश पर राजकीय औद्योगिक प्रशिक्षण संस्थान में 'मिशन शक्ति' जागरूकता कार्यक्रम आयोजित

मुरादाबाद। जिलाधिकारी अनुज सिंह के निर्देशानुसार राजकीय औद्योगिक प्रशिक्षण संस्थान मुरादाबाद में मिशन शक्ति के अंतर्गत जागरूकता कार्यक्रम आयोजित हुआ। इस जागरूकता कार्यक्रम में छात्र-छात्राओं और महिलाओं को केंद्र एवं प्रदेश सरकार द्वारा संचालित विभिन्न जनकल्याणकारी योजनाओं के बारे में विस्तार पूर्वक जानकारी दी गई। मनो सामाजिक परामर्श दाता तनीषा दिवाकर एवं विधिक सेवा प्राधिकरण की नीतू सक्सेना द्वारा छात्राओं को महिला हेल्पलाइन नंबर के साथ-साथ महिलाओं को उत्पीड़न से सुरक्षा के लिए कानूनी प्रावधानों के बारे में विस्तार पूर्वक जानकारी दी गई। इसके साथ ही 181, 1090, 1930, 112, 108, 102, 1098 के विषय में चर्चा की गई।

जन कल्याण खादी ग्रामोद्योग विकास समिति
प्रधान कार्यालय : ग्राम व पो० कादराबाद, तहसील धामपुर-246722, जिला बिजनौर (उत्तर प्रदेश)

टेंडर

संस्था को पंजाब, देशी रूई 6.666 किलो की आवश्यकता है। इच्छुक पार्टियां टेण्डर भरने का कष्ट करें। टेण्डर का प्रारूप संस्था से प्राप्त की जा सकती है। टेण्डर भरने की तिथि 19.11.2025 की शाम 5 बजे तक होगी।

सचिव-अनुराग अरोरा
मोब. ना - 8527129257

शाह टाइम्स

स्वामी शाह पब्लिकेशन प्रा. लि. के लिए मुद्रक एवं प्रकाशक **एस.एन. राना** द्वारा शाह पब्लिकेशन प्रा. लि. सुजडू चुंगी, मेरठ रोड, मुजफ्फरनगर से मुद्रित एवं दीपक काम्पलैक्स, पारकर कॉलेज रोड, मुरादाबाद से प्रकाशित।

सम्पादक
एस.एन. राना

*कार्यकारी सम्पादक
आनन्द बत्रा 'सुमन'
☎ 0591-2313314
मुख्यालय:
मोबाइल-9720007290
R.N.I. No. UPHIN/2003/10263
www.shahtimesnews.com
email:shahtimes2015@gmail.com

*इस अंक में प्रकाशित समस्त समाचारों के चयन एवं सम्पादन हेतु PRB एक्ट के अंतर्गत उत्तरदायी। समस्त विवाद मुजफ्फरनगर न्यायालय के अधीन ही होंगे।

शांतिभंग में गिरफ्तार

ठाकुरद्वारा। पुलिस ने मारपीट पर उतारू एक व्यक्ति को शांति भंग के आरोप में गिरफ्तार किया है। नगर के मोहल्ला दर्जियान वार्ड 14 निवासी दानिश पुत्र नब्बू को पुलिस ने मोहल्ले के ही अरशद के साथ मुकदमा लिखवाने को लेकर गाली गलौज और मारपीट पर उतारू था। पुलिस ने दानिश को शांति भंग के आरोप में गिरफ्तार कर लिया। बृहस्पतिवार को पुलिस ने दानिश का शांति भंग के आरोप में चालान कर एसडीएम न्यायालय में पेश किया।

खोया-पाया सूचना

श्रीमती नीतू चौधरी पत्नि श्री सुमित अग्रवाल व सुमित अग्रवाल पुत्र श्री विजय अग्रवाल निवासी मकान नं0 2/1360 बुद्धि बिहार, मुरादाबाद सम्पत्ति-फ्लैट नम्बर ई-111, अपर ग्राउन्ड फ्लोर, सुपरटैक पाम ग्रीन, मुरादाबाद के स्वामी बैनामे रजिस्टर्ड दिनांक 03.02.2018 क्रम संख्या 954 उपनिबन्धक द्वितीय मुरादाबाद से हैं। उक्त सम्पत्ति को श्रीमती रेहाना नसरीन पत्नि श्री संजय विशाल सिंह निवासी डी-21, रामगंगा बिहार फेज-2 मुरादाबाद द्वारा एग्रीमेन्ट दिनांक 15.10.2025 के अनुसार खरीदा जाना है। जिसके लिये भारतीय स्टेट बैंक, होम लोन सेन्टर सिविल लाईन मुरादाबाद द्वारा ऋण स्वीकृत किया जाना है। उक्त सम्पत्ति से सम्बन्धित मूल आवंटन पत्र दिनांक 19.03.2015 कहीं खो गया है। यदि किसी व्यक्ति को इस सम्बन्ध में कोई जानकारी मिलती है तो इस नम्बर पर सूचित करें।
मोबाईल नम्बर- 9719477308
(श्रीमती रेहाना नसरीन)

एनपीके खाद की ओवररेट बिक्री से किसान परेशान, विभाग मौन

शाह टाइम्स संवाददाता

चन्दौसी/कुढ़फतेहगढ़। थाना कुढ़फतेहगढ़ क्षेत्र में संचालित खाद एवं बीज की दुकानों पर एनपीके खाद का कट्टा 2100 से 2200 रुपये तक बेचा जा रहा है, जबकि कृषि विभाग इस पर मौन है। इस समय गेहूं की बुवाई का मौसम होने के कारण किसानों को एनपीके खाद की अत्यधिक आवश्यकता है, लेकिन सरकारी समितियों पर खाद की भारी कमी बनी हुई है। समितियों पर लंबी कतारों के बावजूद किसानों को खाद उपलब्ध नहीं हो पा रही, जिससे मजबूर होकर वे प्राइवेट दुकानों से ओवररेट पर खाद खरीदने को विवश हैं। दुक. नदार समय का फायदा उठाकर किसानों से मनमाने दाम वसूल रहे

हैं, जिससे किसानों का आर्थिक शोषण हो रहा है। खाद की कमी का फायदा उठाते हुए दूसरे जनपदों के किसान भी कुढ़फतेहगढ़ क्षेत्र से ई-रिक्शा में खाद के कट्टे भर-भर कर ले जा रहे हैं। आरोप है कि जब किसान किसी दुकानदार की शिकायत कृषि विभाग से करते हैं, तो विभागीय कार्रवाई से पहले ही सूचना संबंधित दुकानदार तक पहुंच जाती है, जिससे कालाबाजारी करने वालों के हौसले और बढ़ जाते हैं। कृषि अधिकारी सम्भल प्रबोध कुमार मिश्रा ने बताया कि कुढ़फतेहगढ़ क्षेत्र में एनपीके खाद की ओवररेट बिक्री की जानकारी मिली है, जिस पर गोपनीय जांच कर दोषी दुकानदारों के खिलाफ सख्त कार्रवाई की जाएगी।

सिल्वरस्टोन पब्लिक स्कूल में यातायात जागरूकता कार्यक्रम हुआ आयोजित

चन्दौसी। यातायात माह नवंबर-2025 के अंतर्गत पुलिस अधीक्षक संभल एवं अपर पुलिस अधीक्षक संभल के कुशल निर्देशन में क्षेत्राधिकारी यातायात एवं प्रभारी यातायात के द्वारा जनपद संभल में जागरूकता अभियान निरंतर संचा. लित किया जा रहा है। इसी क्रम में गुरुवार को चंदौसी स्थित सिल्वरस्टोन पब्लिक स्कूल में यातायात पुलिस टीम द्वारा छात्र-छात्राओं को यातायात नियमों की जानकारी दी गई तथा उन्हें सड़क सुरक्षा के प्रति जागरूक किया गया। बच्चों को समझाया गया कि वे स्वयं भी यातायात नियमों का पालन करें और अपने परिवारजनों, मित्रों एवं परिचितों को भी यातायात नियमों का पालन करने हेतु प्रेरित करें। कार्यक्रम के दौरान छात्रों से संवाद कर उन्हें हेलमेट व सीट बेल्ट के प्रयोग, सड़क पार करने के सुरक्षित तरीके, मोबाइल फोन का प्रयोग न करने, तथा गलत दिशा में वाहन न चलाने जैसी महत्वपूर्ण जानकारियां दी गईं। यातायात पुलिस का यह प्रयास जनमानस में सड़क सुरक्षा के प्रति जागरूकता बढ़ाने और दुर्घटनाओं में कमी लाने की दिशा में एक महत्वपूर्ण कदम है।

मुरादाबाद विकास प्राधिकरण की प्रवर्तन ने चलाया अवैध प्लाटिंग पर ध्वस्तीकरण अभियान

मुरादाबाद। मुरादाबाद विकास प्राधिकरण द्वारा नगर क्षेत्र और अधिसूचित क्षेत्रों में अवैध प्लाटिंग, अनधिकृत निर्माण और अवैध कब्जों के विरुद्ध प्रवर्तन अभियान लगातार चल रहा है। उपाध्यक्ष श्री अनुभव सिंह, आई.ए.एस. के निर्देशन में आज दिनांक 06.11.2025 को प्राधिकरण के प्रवर्तन दस्ते द्वारा एक महत्वपूर्ण कार्यवाही की गई। आज की कार्यवाही का विवरण स्थान: पंडित नगला रोड, जोन 3, सब जोन 19 मामला: अवैध प्लाटिंग क्षेत्रफल: लगभग 05 बीघा स्वामी: मोहम्मद कासिम कार्यवाही: अवैध रूप से की गई प्लाटिंग का ध्वस्तीकरण किया गया प्राधिकरण की टीम ने मौके पर पहुंचकर अवैध प्लाटिंग के चिन्हित 5 बीघा क्षेत्र पर ध्वस्तीकरण की कार्रवाई पूरी की, ताकि आगे किसी भी अवैध बिक्री या निर्माण को रोका जा सके। प्राधिकरण की सख्त कार्यवाही जारी डक। स्पष्ट करता है कि अधिसूचित क्षेत्रों में अवैध प्लाटिंग या अनधिकृत निर्माण को बर्दाश्त नहीं किया जाएगा। ऐसे सभी प्रकरणों पर आगे भी तेज और नियमित कार्यवाही की जाएगी। जनहित में अपील सभी नागरिकों से अनुरोध है कि भूमि क्रय या निर्माण कार्य केवल प्राधिकरण की अनुमति और विधिसम्मत प्रक्रिया के तहत ही करें। अवैध प्लाटिंग में निवेश करने से बचें।

नाले में मिला महिला का निर्वस्त्र शव

शाह टाइम्स ब्यूरो

नोएडा। थाना सेक्टर-39 में गुरुवार को उस समय हड़कंप मच गया, जब नाले में एक महिला का निर्वस्त्र शव बरामद हुआ। घटना की जानकारी मिलते ही स्थानीय पुलिस और फॉरेंसिक टीम मौके पर पहुंची। पुलिस ने बताया कि महिला के हाथ और गर्दन दोनों गायब हैं। पुलिस ने इसके बाद शव को पोस्टमार्टम के लिए भेज दिया है। इसके साथ ही महिला की शिनाख्त का प्रयास कर रही है। इस पूरे मामले ने लोगों के मन में डर बैठा दिया है।

गुरुवार को दिन में नोएडा पुलिस को जानकारी मिली कि सेक्टर-39 थानाक्षेत्र के सेक्टर-82 कट के पास नाले में एक शव मिला है। पुलिस को जैसे ही इस बात की जानकारी मिली, वैसे ही वह अलर्ट हो गई और तुरंत मौके पर पहुंची। इसके बाद शव को बाहर निकलवाया गया। शव निकालने के बाद पुलिस ने जो भी देखा, उससे वह भी हैरान रह गई। शव को देखकर लग रहा है कि महिला की हत्या कहीं और की गई, जबकि सबूत मिटाने के लिए उसके शरीर के हिस्से काटकर नाले में फेंक दिया।

महिला की गायब थी गर्दन और दोनों हाथ: महिला की गर्दन गायब थी और दोनों हाथ भी नहीं थे। यही नहीं महिला के शरीर पर कोई कपड़े भी नहीं थे। इस समय पुलिस आसपास के इलाके में महिला के कटे अंगों की तलाश करने के साथ ही शव की शिनाख्त का भी प्रयास कर रही है। शव को पोस्टमॉर्टम के लिए भिजवा दिया गया है और आगे की जांच शुरू कर दी है। इसके साथ ही पुलिस घटनास्थल के आसपास लगे सीसीटीवी कैमरों को भी खंगाल रही है।

उत्तर रेलवे
निविदा सूचना

विभाग	Electrical (TRD)
टेंडर न	T-11-TRD-MB-25-26-1
कार्य का नाम	मुरादाबाद मंडल के झुके हुए मास्ट का उन्नयन।
निविदा जमा करने की अंतिम दिनांक एवं समय	27.11.2025, 15:00 Hrs
कार्य की अनुमानित लागत ₹	1,85,72,082.13/- (Including GST@18%)
बिड सिक्यूरिटी राशि ₹	2,42,900/-
निविदा प्रपत्र मूल्य ₹	NIL
ऑफर की वैधता (दिन)	60 days
कार्य पूरा करने की अवधि	09 Months
वेबसाइट एवं कार्यालय का पता	www.ireps.gov.in Divisional Railway Manager's Office, Northern Railway.

निविदा सूचना सं.: Elect/TRD/MB/2025-26/TN-12 दिनांक: 06.11.2025
ग्राहकों की सेवा में मुस्कान के साथ 3449/2025

उ0प्र0आवास एवं विकास परिषद,
कार्यालय सम्पत्ति प्रबन्धक, (मुरादाबाद/चंदौसी/अमरोहा/बिजनौर)
आफिस कॉम्पलैक्स (भूतल), सैक्टर-5 मझोला योजना सं0-4, भाग-2, मुरादाबाद।
E-mail : emombd@upavp.com

सर्वसाधारण को सूचना-परिषद की मझोला योजना संख्या-4, भाग-2, मुरादाबाद में स्थित आवासीय भूखण्ड संख्या 5बी/262 का प्रदेशन-पत्र पत्रांक 788 दिनांक 28.02.2011 द्वारा श्री विजय कुमार पुत्र श्री चेतराम सिंह के पक्ष में आवंटित किया गया था। आवंटी ने इस कार्यालय से दिनांक 27.04.2011 को किराया-किस्त क्रय किरायेदारी का अनुबन्ध निष्पादित कराकर दिनांक 28.04.2011 को उप निबन्धक (प्रथम) कार्यालय मुरादाबाद में पंजीकृत कराने के उपरान्त दिनांक 26.05.2011 को भौतिक कब्जा प्राप्त कर लिया था। तत्पश्चात् आवंटी द्वारा पूर्ण भुगतान करते हुए दिनांक 06.10.2015 को इस कार्यालय से विक्रय विलेख निष्पादित कराकर दिनांक 07.10.2015 को सब रजिस्ट्रार कार्यालय, मुरादाबाद में पंजीकृत करा लिया गया। श्रीमती सन्तोष पत्नी स्व० श्री विजय कुमार ने अपने प्रार्थना-पत्र दिनांक 26.07.2025 के द्वारा अपने पति श्री विजय कुमार की मृत्यु दिनांक 18.03.2017 को होना सूचित करते हुए आवासीय भूखण्ड सख्या 6बी/282 मझोला योजना संख्या-4, नाग-2, मुरादाबाद को अपने पक्ष में वारिसान प्रमाण पत्र के आधार पर नामान्तरण हेतु अनुरोध किया है। यदि इस नामान्तरण में किसी को कोई आपत्ति है तो वह इस सूचना के प्रकाशन के 30 दिन के अन्दर अपनी लिखित आपत्ति साक्ष्य सहित सम्पत्ति प्रबन्धक कार्यालय, उ०प्र० आवास एवं विकास परिषद ऑफिस कॉम्पलेक्स (भूतल), सेक्टर-5 मझोला योजना संख्या 4, भाग-2 मुरादाबाद में प्राप्त करा सकता है। निर्धारित तिथि के पश्चात कोई क्लेम / आपत्ति मान्य न होगी तथा नियमानुसार नामान्तरण सबंधी कार्यवाही की जायेगी।-**आज्ञा से सम्पत्ति प्रबन्ध।**

संक्षिप्त खेल समाचार

ध्रुव का नाबाद शतक, भारत 'ए' 255 पर सिमटा

बेंगलुरु, वार्ता। ध्रुव जुरेल (नाबाद 132) की शतकीय पारी के दम पर भारत ए गुरुवार को दूसरे अनौपचारिक टेस्ट के पहले दिन का 255 रन के सम्मानजनक स्कोर पर सिमट गया। यहां दक्षिण अफ्रीका ए टीम ने टॉस जीतकर पहले क्षेत्ररक्षण का फैसला किया। बल्लेबाजी करने उतरी भारत ए की शुरुआत खराब रही और उसने नियमित अंतराल पर एक के बाद एक विकेट गंवाये। भारत ए का पहला विकेट दूसरे ओवर में अभिमन्यु ईश्वरन (शून्य) के रूप में गिरा। इसके बाद बल्लेबाजी करने आये साई सुदर्शन ने केएल राहुल के साथ पारी को संभालने का प्रयास किया। 16वें ओवर में टियान वैन वुरेन ने केएल राहुल (19) को आउटकर भारत को दूसरा झटका दिया।

दीप्ति, लैनिग और सोफी के रिलीज होने की संभावना

मुंबई, वार्ता। चूंकि पांचों टीमें गुरुवार को अपनी रिटेंशन सूची की घोषणा करने वाली हैं, इसलिए कुछ बड़े नाम-जिनमें दीप्ति शर्मा, मेग लैनिग, सोफी एक्लेस्टोन और अमेलिया केर शामिल हैं - के इसमें शामिल होने की संभावना नहीं है। आगामी महिला प्रीमियर लीग मेगा नीलामी से पहले, प्रत्येक टीम अधिकतम पांच रिटेंशन कर सकती है। इन रिटेंशन में अधिकतम तीन भारतीय कैप्ड खिलाड़ी, दो विदेशी खिलाड़ी और दो भारतीय अनकैप्ड खिलाड़ी शामिल हो सकते हैं। अगर कोई फ्रेंचाइजी पांच खिलाड़ियों को रिटेन करना चाहती है, तो उनमें से एक खिलाड़ी अनकैप्ड खिलाड़ी होना चाहिए, जैसा कि नीचे मुंबई इंडियंस और दिल्ली कैपिटल्स के मामले में देखा जा सकता है।

भारत ने चौथा टी-20 जीता

- ऑस्ट्रेलिया को उसके घर में सबसे बड़े अंतर से हराया, टीम इंडिया ने सीरीज में 2-1 की बढ़त बनाई
- टी-20 अंतर्राष्ट्रीय के दूसरे सबसे छोटे स्कोर पर ऑस्ट्रेलिया ऑलआउट, सुंदर-शिवम दुबे व अक्षर पटेल चमके

गोल्ड कोस्ट, वार्ता। भारत ने चौथे टी-20 मैच में ऑस्ट्रेलिया को 48 रन से हरा दिया। यह इंडिया की ऑस्ट्रेलिया के खिलाफ उसके घर में सबसे बड़ी जीत है। पिछला रिकार्ड 37 रन का है, जो भारत ने 2016 में एडिलेड में बनाया था।

गोल्ड कोस्ट में गुरुवार को 168 रन का टारगेट चेज कर रही ऑस्ट्रेलिया 18.2 ओवर में 119 रन पर ऑलआउट हो गई। वाशिंगटन सुंदर ने 3 रन देकर 3 विकेट झटके। अक्षर पटेल और शिवम दुबे को 2-2 विकेट मिले। टॉस हारकर बैटिंग कर रही भारतीय टीम ने 20 ओवर में 8 विकेट पर 167 रन बनाए। शुभमन गिल ने सबसे ज्यादा 46 रनों की पारी खेली। उन्होंने अभिषेक शर्मा के साथ 56 रनों की ओपनिंग साझेदारी की। कप्तान सूर्यकुमार यादव 20 और शिवम दुबे 22 रन बनाकर आउट हुए। ऑस्ट्रेलिया के नाथन एलिस और एडम जम्पा ने 3-3 विकेट झटके। जैवियर बार्टलेट और मार्कस स्टोयनिस को एक-एक विकेट मिला। अक्षर पटेल ऑलराउंडर अक्षर पटेल प्लेयर ऑफ द मैच चुने गए। उन्होंने भारतीय पारी के आखिरी ओवर्स में 11 बाल पर एक चौके और एक छक्के के सहारे नाबाद 21 रन की पारी खेली। इस पारी ने टीम का स्कोर 167 रन तक पहुंचा दिया।

फिर गेंदबाजी में मैथ्यू शार्ट (25 रन) और जोश इंग्लिस (12 रन) को आउट करके ऑस्ट्रेलिया पर शुरुआती दबाव बनाया।

उन्होंने 4 ओवर्स की गेंदबाजी में 20 रन दिए। भारत ने 2-1 की बढ़त बनाई इस जीत के साथ ही भारतीय टीम ने 5 मैचों की टी-20 सीरीज में 2-1 की बढ़त हासिल कर ली है। सीरीज का पहला मुकाबला बेनतीजा रहा था। ऑस्ट्रेलिया ने दूसरे मैच को जीतकर 1-0 की बढ़त ली थी। उसके बाद भारत ने तीसरे मैच में जीत दर्ज करके 1-1 की बराबरी हासिल की थी।

मैच के बाद अक्षर पटेल बोले कि टीम के लिए योगदान देकर खुश हूं प्लेयर ऑफ द मैच अक्षर पटेल ने कहा किटीम के लिए योगदान देकर खुश हूं। मेरे पास विकेट भांपने का समय था। साथियों ने बताया था कि पिच आसान नहीं है और गेंद रुक कर आ रही है। इसीलिए मैंने इंतजार किया और शार्ट खेले।

उन्होंने कहा कि बतौर बालर यही सोचता हूं कि बैटर का मजबूत पक्ष क्या है। मेरी योजना यही रहती है कि अगर बैटर मुझे हिट करे तो मैं गुड लेंथ एरिया के आसपास गेंद डालूं। और अगर वह स्वीप का प्रयास करते हैं तो फुलर लेंथ गेंद डालूं।

गेंदबाजों ने परिस्थितियों के अनुसार खुद को अच्छी तरह से ढाला: कप्तान

करारा, वार्ता। भारतीय कप्तान सूर्यकुमार यादव ने ऑस्ट्रेलिया के खिलाफ चौथा टी-20 जीतने और सीरीज में 2-1 की बढ़त बनाने का श्रेय गेंदबाजों को देते हुए गुरुवार को कहा कि गेंदबाजों ने परिस्थितियों के अनुसार खुद को अच्छी तरह से ढाला। सूर्यकुमार ने मैच के बाद प्रेजेंटेशन में कहा कि सभी बल्लेबाजों को इसका श्रेय जाता है।

शुभमन और अभिषेक ने अच्छी शुरुआत दिलाई और बाद में आने वाले सभी बल्लेबाजों ने अपना योगदान दिया तो मुझे लगता है कि बल्लेबाजों की ओर से यह एक कम्पलीट टीम एफर्ट था। ड्यू पड़ रही थी, लेकिन गेंदबाजों ने परिस्थितियों के अनुसार खद को अच्छी तरह से ढाला। हमेशा ऐसे गेंदबाजों का टीम में होना अच्छा होता है जो जरूरत पड़ने पर कुछ ओवर डाल सकें। अंतिम मैच के लिए काफी उत्सुक हूं। प्लेयर ऑफ द मैच बने अक्षर पटेल ने कहा कि मैं नंबर सात पर बल्लेबाजी के लिए गया और मेरे पास विकेट भांपने का समय था, साथी बल्लेबाज ने बताया कि पिच बल्लेबाजी के लिए आसान नहीं है और गेंद रुक कर आ रही है। टीम की जरूरत के हिसाब से खेलने पर मेरा ध्यान रहता है कोई मेरी पसंद का नंबर नहीं है मैं बस टीम के लिए

योगदान देकर खश हूं। बतौर गेंदबाज मैं यही सोचता हूं कि बल्लेबाज का मजबूत पक्ष क्या है। मेरी योजना यही रहती है कि अगर बल्लेबाज मुझे हिट करे तो मैं गुड लेंथ एरिया के आसपास गेंद डालूं। और अगर वह स्वीप का प्रयास करते हैं तो फुलर लेंथ गेंद डालूं। ऑस्ट्रेलिया के कप्तान मिचेल मार्श ने हार के बाद कहा कि 167 का स्कोर पार स्कोर था। इस तरह की चेज में आपको अच्छी साझेदारियों की जरूरत होती है और हमें वो नहीं मिलीं। भारत ने काफी अच्छी क्रिकेट खेली, आदर्श स्थिति तो यही होती है कि हम हमेशा सर्वश्रेष्ठ टीम के साथ खेलें लेकिन आगे बड़ी सीरीज आने वाली है।

दिप्तायान ने नेपोमनियाचथी को हराया

- विश्व चैंपियन गुकेश डी और सर्वोच्च रैंकिंग वाले भारतीय अर्जुन ऐरीगेसी भी अगले दौर में पहुंच गए है

पणजी, वार्ता। भारत के ग्रैंडमास्टर दिप्तायान घोष ने काले मोहरों से खेलते हुए बड़ा उलटफेर करते हुए दो बार के कैंडिडेट्स विजेता इयान नेपोम. नियाचथी को हरा दिया जबकि ग्रैंडमास्टर पी हरिकृष्णा ने लगभग त्रुटिहीन प्रदर्शन करते हुए आर्सेनी नेस्टरोव को हराकर यहां जारी फडिे विश्व कप 2025 के तीसरे दौर में प्रवेश किया। विश्व चैंपियन गुकेश डी और सर्वोच्च रैंकिग वाले भारतीय अर्जुन एरिगैसी भी अगले दौर में पहुंच गए हैं। पहली बाजी में सफद मोहरों से ड्रॉ खेलने वाले गुकेश ने 2024 के विश्व जूनियर चैंपियन कजाकिस्तान के काजीबेक नोगेरबेक को 59 चालों में हराकर तीसरे दौर में प्रवेश किया। अर्जुन दोनों मुक़ाबलों में पूरे अंक हासिल करने वाले एकमात्र भारतीय रहे। उन्होंने बुल्गारिया के ग्रैंडमास्टर मार्टिन पेट्रोव को सफेद मोहरों से 48 चालों में हराकर दो मुकाबलों में दो जीत दर्ज कीं। लेकिन यह दिन निस्संदेह दिप्तायान के नाम रहा। नेपोमनियाचथी के खिलाफ दूसरे राउंड का पहला गेम सफेद मोहरों से ड्रॉ होने के बाद, भारतीय ग्रैंडमास्टर ने शुरुआती मुकाबलों में रूसी खिलाड़ी की एक छोटी सी गलती का फायदा उठाया और 47 चालों में जीत हासिल की।

अपना पहला विश्व कप खेल रहे दिप्तायान ने कहा कि नेपो को किसी मैच में हराना बहुत बड़ी बात है। इसलिए, निश्चित रूप से यह एक बड़ा दिन है। इस जीत को आत्मसात करने में थोड़ा समय लगेगा। इससे पहले, 39 वर्षीय हरिकृष्णा ने आठवीं चाल में ही अपनी रानी का त्याग करके नेस्टरोव के घोड़े और बिशप को पकड़कर बढ़त हासिल की और फिर केवल 29 चालों में मैच जीतकर तीसरे दौर में पहुंचने वाले पहले भारतीय खिलाड़ी बन गए। हरिकृष्णा ने मंगलवार को अपनी रणनीति पर विचार करते हुए कहा कि मैंने इसे नौ साल पहले तैयार किया था और सोच रहा था कि क्या इसे अभी इस्तेमाल करूं या शायद मेरे प्रतिद्वंद्वी को इसका मुकाबला करने का सबसे अच्छा तरीका पहले से ही पता हो। उन्होंने आगे कहा कि मुझे लगा कि शायद उन्हें इसके बारे में पता होगा, लेकिन फिर मैंने फैसला किया, मुझे इसे खेलने दो। फिडे विश्व कप 2025 एक सिंगल-एलिमिनेशन नॉक-आउट टूर्नामेंट के रूप में खेला जा रहा है, जिसमें 82 देशों के 206 खिलाड़ी प्रतिष्ठित विश्वनाथन आनंद कप के लिए प्रतिस्पर्धा कर रहे है। इस ट्रॉफी का नाम भारतीय दिग्गज विश्वनाथन आनंद के नाम पर रखा गया है। दूसरे राउंड में कुल 17 भारतीय खिलाड़ी मैदान में थे, जिसमें ग्रैंडमास्टर अरविद चितंबरम और ग्रैंडमास्टर कार्तिक वेंकटरमन के बीच अखिल भारतीय मुकाबला था। अन्य भारतीयों में, ग्रैंडमास्टर रौनक साधवानी, विदित गुजराती, आर- प्रज्ञानंद और नारायणन एसएल अपने दोनों मैच ड्रॉ करने के बाद टाईब्रेक राउंड में प्रवेश कर रहे हैं। विश्व जूनियर चैंपियन प्रणव वी- भी गुरुवार को टाई-ब्रेक खेलेंगे, क्योंकि वे नॉर्वे के आर्यन तारी से दूसरा गेम हार गए थे।

स्मृति मंधाना अक्टूबर के लिए सर्वश्रेष्ठ खिलाड़ी की होड़ में

दुबई, वार्ता। तीन स्पिनर-नोमान अली, सेनुरन मुथुसामी और राशिद खान-अक्टूबर के लिए आईसीसी पुरुष प्लेयर ऑफ द मंथ पुरस्कार की दौड़ में हैं, जबकि आईसीसी महिला क्रिकेट विश्व कप की स्टार खिलाड़ी ऐश गार्डनर, स्मृति मंधाना और लॉरा वुलफार्ट ने महिला वर्ग में जगह बनाई है। भारत की सलामी बल्लेबाज मंधाना और दक्षिण अफ्रीका की वुलफार्ट आईसीसी महिला क्रिकेट विश्व कप के बड़े मैचों में महत्वपूर्ण योगदान देने के बाद इस प्रतिष्ठित महिला मासिक पुरस्कार की दौड़ में हैं। ऑस्ट्रेलियाई ऑलराउंडर गार्डनर अपने ऑलराउंड प्रदर्शन के दम पर आईसीसी महिला क्रिकेट विश्व कप 2025 की टूर्नामेंट की सर्वश्रेष्ठ टीम में जगह बनाने वाली ऑस्ट्रेलियाई खिलाड़ियों की तिकड़ी में शामिल हैं। पाकिस्तान के बाएं हाथ के स्पिनर नोमान और दक्षिण अफ्रीका के मुथुस्वामी को पाकिस्तान में दो मैचों की आईसीसी विश्व टेस्ट चैंपियनशिप श्रृंखला में अपनी-अपनी टीमों को एक-एक मैच जिताने में मदद करने के लिए शॉर्टलिस्ट किया गया है। यह श्रृंखला 1-1 से ड्रॉ रही थी।

लेग स्पिनर राशिद को सफेद गेंद वाले क्रिकेट में उनके प्रदर्शन के आधार पर यह नामांकन मिला है। दोनों श्रेणियों के लिए तीन नामांकितों को प्रत्येक कैलेंडर माह के पहले से आखिरी दिन तक के प्रदर्शन के आधार पर शॉर्टलिस्ट किया गया है।

पंजाब एफसी ने दिखाया धैर्य सेमीफाइनल में बनाई जगह

फातोर्दा, वार्ता। पंजाब एफसी ने जबरदस्त धैर्य और संयम का प्रदर्शन करते हुए बेंगलुरु एफसी को पेनल्टी शूटआउट में 5-4 से हराकर एआईएफएफ सुपर कप के सेमीफाइनल में जगह बना ली। जवाहरलाल नेहरू फातोर्दा स्टेडियम में खेले गए इस अंतिम ग्रुप मैच में दोनों टीमों के बीच निर्धारित समय तक मुकाबला गोलरहित रहा। चूंकि दोनों टीमें अंक और गोल के मामले में बराबरी पर थीं, इसलिए ग्रुप विजेता का फैसला पेनल्टी शूटआउट से हुआ। मुहीत शब्बीर ने बेंगलुरु के रयान विलियम्स का तीसरा शॉट शानदार तरीके से बचाया, जबकि पंजाब एफसी के न्सुंगुसी एफ्फियोंग, प्रिसटन रेबेलो, समीयर जेल्जकोविच, लिओन ऑगस्टिन और विनीत राय ने सटीक निशाना साधकर 'शेरों' को सुपर कप के इतिहास में पहली बार सेमीफाइनल में पहुंचाया। पंजाब एफसी के मुख्य कोच पनायियोटिस डिल्मपेरिस ने शुरुआती एकादश में दो बदलाव किए - घायल मुहम्मद सुहैल की जगह लिओन ऑगस्टिन को शामिल किया गया और नाइजीरियाई स्ट्राइकर न्सुंगुसी एफ्फियोंग को मंगलेन्थांग किपजेन की जगह शुरुआती लाइनअप में उतारा गया। वहीं, बेंगलुरु एफसी के कोच जेरार्ड जरागोसा ने पिछली मैच की वही टीम मैदान में उतारी। पहले हाफ में पंजाब एफसी का दबदबा रहा। टीम ने गेंद पर नियंत्रण बनाए रखा और आक्रामक मूड में आगे बढ़ी। एफ्फियोंग को हाफ का पहला असली मौका तब मिला जब दानी रामिरेज ने बेंगलुरु के डिफेंडर से गेंद छीनी और एफ्फियोंग के लिए शानदार पास दिया, लेकिन स्ट्राइकर गेंद को ठीक से नियंत्रित नहीं कर पाए और मौका चूक गए। पंजाब के हमलावरों ने बेहतरीन तालमेल दिखाया और लिओन ऑगस्टिन का एक शॉट बार के ऊपर चला गया। दूसरी ओर, बेंगलुरु एफसी काउंटर अटैक के सहारे खेलते रहे, लेकिन पंजाब की सुदृढ़ रक्षा पंक्ति और गोलकीपर मुहीत शब्बीर ने कोई भी मौका नहीं दिया।

पीवी सिंधु लॉस एंजेलिस 2028 में तीसरा ओलंपिक पदक जीत सकती हैं: सायना

मुंबई, वार्ता। लंदन 2012 ओलंपिक पदक विजेता सायना नेहवाल का मानना है कि साथी शटलर पीवी सिधु के पास लॉस एंजेलिस 2028 खेलों में तीसरा ओलंपिक पदक जीतकर इतिहास रचने का 'अनुभव' और दृढ़ संकल्प दोनों है। इस सप्ताह की शुरुआत में मुंबई में आयोजित फिट इंडिया नेशनल फिटनेस एंड वेलनेस कॉन्क्लेव के दौरान, पूर्व विश्व नंबर 1 खिलाड़ी ने ओलंपिक डॉट कॉम को बताया कि सिधु की जीत की संभावना इस बात पर निर्भर करती है कि वह लॉस एंजेलिस 2028 ओलंपिक से पहले अपने शरीर और फॉर्म को कितनी अच्छी तरह प्रबंधित करती हैं। दो बार की ओलंपिक पदक विजेता सिधु ने रियो 2016 में रजत और टोक्यो 2020 में कांस्य पदक जीता था। इस तरह वह दो व्यक्तिगत ओलंपिक पदक जीतने वाली पहली भारतीय महिला और पहलवान सुशील कुमार के बाद दूसरी भारतीय

- पीवी सिंधु के पास ओलंपिक पदक जीतकर इतिहास रचने का अनुभव और दृढ़ संकल्प दोनों हैं

एथलीट बन गईं। हालांकि, पुरुष एकल में लक्ष्य सेन और युगल में सात्विकसाईराज रंकीरेड्डी और चिराग शेट्टी के शानदार प्रदर्शन के बावजूद, भारत पेरिस 2024 से खाली हाथ लौटा, दोनों ही पोडियम से बाल-बाल चूक गए। सायना को लगता है कि सेन, एचएस प्रणय और सात्विक-चिराग एक बार फिर भारत की सबसे बड़ी उम्मीद होंगे, लेकिन ष्अभी कुछ भी भविष्यवाणी करना जल्दबाजी होगी क्योंकि फिटनेस और फॉर्म की कभी गारंटी नहीं होती और खेलों के लिए अंतिम क्वालीफिकेशन से पहले के हफ्ते सबसे जडादा मायने रखते हैं। रियो 2016 में रजत पदक जीतने वाली सिधु ने पीपुल्स रिपब्लिक ऑफ चाइना की ही बिगजियाओ को 21-13, 21-15 से हराकर महिला एकल में कांस्य पदक जीता। पेरिस में, सिधु प्री-क्वार्टर फाइनल चरण में उसी प्रतिद्वंद्वी से 21-19, 21-14 से हार गईं। पिछले महीने, उन्होंने यूरोपीय चरण से पहले लगी पैर की चोट के कारण, 2025 में होने वाले सभी बैडमिंटन वर्ल्ड फेडरेशन टूर इवेंट्स से शेष वर्ष के लिए नाम वापस ले लिया। 2025 में, सिधु का प्रदर्शन काफी निराशा. जनक रहा है। कम से कम आधा दर्जन बार पहले दौर में बाहर होने से उनकी प्रतिष्ठा को कोई खास फायदा नहीं हुआ है। वेबसाइट के अनुसार, पिछले कुछ सीजन में चोटों ने उन्हें परेशान किया है।

फीफा करेगा लोगों को 'फीफा शांति पुरस्कार' से सम्मानित

जिनेवा, वार्ता। फेडरेशन इंटरनेशनेल डी फुटबॉल एसोसिएशन (फीफा) दुनिया में संघर्षों को समाप्त कराने वाले और शांति के प्रयास करने वाले लोगों को आगामी विश्वकप के फाइनल ड्रा के दौरान 'फीफा शांति पुरस्कार' से सम्मानित करेगा।

फीफा ने जारी एक बयान में कहा कि फीफा शांति पुरस्कार - फुटबॉल दुनिया को एकजुट करता है, यह दुनिया भर के पांच अरब से ज्यादा फुटबॉल पसंद करने वाले लोगों की ओर से दिया जाएगा। फुटबॉल में और फुटबॉल के लिए अपने रोजाना के कामों से, ये सभी लोग फीफा के आदर्श वाक्य 'फुटबॉल दुनिया को एकजुट करता है' में योगदान देते हैं, क्योंकि वे लड़कियों और लड़कों, महिलाओं और पुरुषों को जुनून, खुशी, आशा और आनंद के इर्द-गिर्द एकजुट करते हैं, और इसलिए यह बिल्कुल सही है कि एक विशेष पुरस्कार एक विशेष उपलब्धि को पहचान दे। अमेरिका के वॉशिंगटन में विश्वकप फाइनल ड्रा के दौरान फीफा अध्यक्ष जियानी इन्फेंटिनो पांच दिसंबर 2025 को पहला पुरस्कार देंगे। इन्फेंटिनो ने कहा कि अस्थिर और बंटी हुई दुनिया में जरूरी है कि उन लोगों के अभूतपूर्व काम को मान्यता दी जाए, जो संघर्षों को खत्म करने और लोगों को साथ लाकर शांति कायम करने के लिए कड़ी मेहनत कर रहे हैं। उन्होंने कहा कि फुटबॉल शांति के लिए खड़ा है, और पूरे वैश्विक फुटबॉल समुदाय की ओर से, फीफा शांति पुरस्कार फुटबॉल दुनिया को एकजुट करता है, उन व्यक्तियों के विशाल प्रयासों को पहचानेगा जो लोगों को एकजुट करते हैं, और आने वाली पीढ़ियों के लिए आशा लाते हैं।

आप युवा लड़कियों के लिए रोल मॉडल है: मुर्मु

नई दिल्ली, वार्ता। राष्ट्रपति द्रौपदी मुर्मु ने गुरुवार को विश्व. कप विजेता भारतीय महिला क्रिकेट टीम की खिलाड़ियों के मुलाकात की और कहा कि वे आज युवा पीढ़ी की लड़कियों के लिए रोल मॉडल बन गई हैं, इससे उन्हें जीवन में आगे बढ़ने की प्रेरणा मिलेगी। यहां राष्ट्रपति भवन में भारतीय महिला क्रिकेट टीम के सम्मान में कार्यक्रम आयोजित किया गया। इस समारोह में भारतीय महिला क्रिकेट खिलाड़ियों ने ट्रॉफी लेकर राष्ट्रपति मुर्मु के साथ फोटो खिचवाई। इस दौरान कप्तान हरमनप्रीत कौर ने राष्ट्रपति को खिलाड़ियों के हस्ताक्षर वाली टी-शर्ट भेंट की। इस अवसर पर श्रीमती मुर्मु ने कहा कि आप युवा पीढ़ी, विशेषकर लड़कियों के लिए रोल मॉडल बन गई हैं, इससे वह जीवन में आगे बढ़ने के लिए प्रेरित होंगी। राष्ट्रपति ने भारतीय महिला क्रिकेट टीम की हर सदस्य को बधाई दी और कहा कि उन्होंने क्रिकेट विश्व कप जीतकर इतिहास रच दिया है। देश और विदेश में लाखों भारतीय इस जीत का जश्न मना रहे हैं। उन्होंने कहा कि यह टीम भारत को दिखाती है। वे अलग- अलग क्षेत्रों, अलग-अलग सामाजिक पृष्ठभूमि, अलग-अलग परिस्थितियों का प्रतिनिधित्व करती हैं। लेकिन वे एक टीम हैं - भारत। यह टीम भारत को उसके सबसे अच्छे रूप में दिखाती है। श्रीमती मुर्म ने कहा कि टीम ने सात बार की विश्व चैंपियन और उस समय तक अजेय रही ऑस्ट्रेलियाई टीम को सेमीफाइनल में हराकर सभी भारतीयों का अपनी काबिलियत पर विश्वास मजबूत किया है। एक मजबूत टीम के खिलाफ एक मुश्किल मैच में बड़े अंतर से फाइनल मैच जीतना टीम इंडिया की उत्कृष्टता का एक यादगार उदाहरण है। उन्होंने कहा कि वे रोल मॉडल बन गई हैं। युवा पीढ़ी, खासकर लड़कियां, जीवन में आगे बढ़ने के लिए प्रेरित होंगी। उन्होंने विश्वास जताया कि जिन खूबियों से उन्होंने इतिहास रचा है, उन्हीं खूबियों से वे भविष्य में भी भारतीय क्रिकेट को शीर्ष पर रखेंगी।

स्क्वैश विश्व कप में भारत समेत 12 देश भाग लेंगे

चेन्नई, वार्ता। मेजबान भारत, गत विजेता मिस्र और पिछले संस्करण के उपविजेता मलेशिया सहित बारह देश 9 से 14 दिसंबर तक चेन्नई में आयोजित होने वाले स्क्वैश विश्व कप 2025 में भाग लेंगे। खेल की वैश्विक नियामक संस्था, विश्व स्क्वैश ने पुष्टि की है कि एक्सप्रेस एवेन्यू मॉल में होने वाले मिश्रित टीम टूर्नामेंट के पांचवें संस्करण में 12 देश प्रतिस्पर्धा करेंगे। 2023 में इसी स्थान पर आयोजित पिछले संस्करण में आठ स्क्वैश टीमों ने भाग लिया था। यह 12 वर्षों में पहला स्क्वैश विश्व कप था। स्क्वैश विश्व कप 2025 की टीमें :

ऑस्ट्रेलिया, ब्राजील, मिस्र, हांगकांग,भारत, ईरान, जापान, मलेशिया, पोलैंड, कोरिया गणराज्य, दक्षिण अफ्रीका, स्विट्जरलैंड

हत्यारोपियों की शीघ्र गिरफ्तारी व बुलडोजर की कार्रवाई की मांग को लेकर मंडी समिति में लगाया जाम

शाह टाइम्स ब्यूरो

मुरादाबाद। जनपद के मझोला थाना क्षेत्र स्थित मंडी समिति प्रीतम नगर में हुई युवक नेकपाल की हत्या के विरोध में गुरुवार को परि. जनों और क्षेत्रवासियों ने जोरदार हंगामा किया। गुस्साए परिजनों ने मंडी समिति के मुख्य मार्ग पर जाम लगाकर नारेबाजी की। परिजनों का कहना था कि घटना को हुए कई घंटे बीत चुके हैं, लेकिन अब तक एक आरोपी को ही पुलिस पकड़ पाई है जबकि मुख्य आरोपी सहित अन्य लोग अभी फरार है। परिजनों ने मांग की है कि हत्या के आरोपियों को तत्काल गिरफ्तार किया जाए और उनके घर पर बुलडोजर की कार्रवाई की जाए। उन्होंने चेतावनी दी कि यदि पुलिस शीघ्र कार्रवाई नहीं करती, तो वह बड़ा आंदोलन करने को मजबूर होंगे। प्रदर्शन के दौरान मौके पर भारी भीड़ जमा हो गई जिससे यातायात पूरी तरह ठप हो गया। घटना की सूचना पर मझोला थाना पुलिस, सीओ समेत कई प्रशासनिक अधिकारी मौके पर पहुंचे।अधिकारियों ने प्रदर्शनकारियों को समझाने का प्रयास किया और जल्द ही आरोपियों की गिरफ्तारी का आश्वासन दिया। अधिकारियों के आश्वासन पर परिजन और स्थानीय लोग शांत हुए तथा जाम समाप्त कर दिया गया।बता दें कि युवक नेकपाल की बुधवार की रात गोली मारकर हत्या कर दी गई थी। इस घटना से क्षेत्र में आक्रोश का माहौल है।

दो दुधारू पशु पालने वालों को मुफ्त चारा व बीज देने की तैयारी

कांठ (शाह टाइम्स) रबी सीजन में दुधारू पशुओं को पालने वालों को चारा उगाने के लिए मुफ्त बीज मिनीकिट उपलब्ध कराई जाएंगी। पशुपालन विभाग ने रबी सीजन में अतिरिक्त चारा विकास कार्यक्रम के लिए दिशा-निर्देश तय कर दिए हैं।

प्रदेश में 24896 मिनीकिट बंटेंगी। कम से कम दो दुधारू पशु पालने वालों को ही लाभार्थी बनाया जाएगा। इन जिलों में बरेली और मुरादाबाद भी शामिल हैं।पशुपालकों की सहायता के लिए पशुपालन विभाग अतिरिक्त चारा विकास कार्यक्रम का संचालन कर रहा है। चालू रबी सीजन में विभाग ने 622.40 क्विंटल बीज के निश्शुल्क वितरण का लक्ष्य रखा है। इसके लिए लाभार्थी चयन की प्रक्रिया शुरू कर दी गई। योजना के तहत न्यूनतम 0.1 हैक्टेयर (लगभग 0.250 एकड़) और अधिकतम 0. 5 हैक्टेयर (लगभग 1.25 एकड़) भूमि पर उत्पादन के लिए लाभार्थियों का चयन किया जा रहा है।

विभाग द्वारा जारी दिशा-निर्देशों के अनुसार लाभार्थी के पास कम से कम दो दुधारू पशु होने की अनिवार्यता के साथ स्वयं की भूमि होनी चाहिए, वहां सिंचाई की व्यवस्था जरूरी है।लघु, सीमांत किसानों, पशुपालकों, अनुसूचित जाति व जनजाति के लाभार्थियों, महिला लाभार्थियों, दुग्ध उत्पादक सहकारी समितियों के सदस्यों को चयन में वरीयता दी जाएगी। बीज वितरण के लिए जिलों में चारागाह की सिंचित भूमि वाले स्थायी-अस्थायी गो-आश्रय स्थलों को भी प्राथमिकता मिलेगी।

एक नजर

मानसिक स्वास्थ्य कार्यक्रम के अंतर्गत किया 48 मरीजों का इलाज

कांठ(शाह टाइम्स) राष्ट्रीय मानसिक स्वास्थ्य कार्यक्रम के अंतर्गत आज सामुदायिक स्वास्थ्य केंद्र कांठ में एक वृद्ध कैंप का आयोजन किया गया जिसमें आने वाले मरीजों की स्क्रीनिंग करने के उपरांत मरीजों का परीक्षण कर उन्हें दवाइयो का वितरण किया गया मरीज व उनके परिवार वालों की काउंसलिंग भी कराए जाने की बात कैंप में आए चिकित्सकों ने कही उन्होंने मानसिक स्वास्थ्य के बारे में मरीज और उनके तीमारदारो को बीमारी के लक्षण जैसे नींद ना आना या देर से नींद आना चिंता घबराहट उलझन एक ही कार्य को बार-बार करना उदासी बने रहना नशे की लत लग जाना उल्टा सीधा बोलना गुस्सा करना बेवजह गाली गलोज करना बुद्धि का कम विकास होना बेवजह शक से ग्रसित रहना आदि के बारे में विस्तार से बताया इस दौरान टोल फ्री नंबर के बारे में भी जानकारी उपलब्ध कराई गई। कैंप में 48 मरीजो ने अपना अपना परीक्षण कराया इस दौरान चिकित्सा अधिकारी डॉक्टर राजीव बीपीएम चंद्रशेखर यादव जिला मानसिक स्वास्थ्य प्रकोष्ठ मुरादाबाद से डॉक्टर एस धनंजय साइकोलॉजिस्ट एसके शर्मा सोशल वर्कर समेन्द्र सिंह सलिल दीक्षित महेंद्र सिंह आदि उपस्थित रहे।

नशा मुक्ति को लेकर विद्यार्थियों को दिलाई शपथ

चन्दौसी। एस.एम. कॉलेज में राष्ट्रीय सेवा योजना (छात्र इकाई) एवं रानी रामकली सांस्कृतिक क्लब के संयुक्त तत्वावधान में नशा मुक्ति शपथ कार्यक्रम का आयोजन महाविद्यालय परिसर में किया गया। शपथ ग्रहण कार्यक्रम में विद्यार्थियों को संबोधित करते हुए कार्यवाहक प्राचार्य डॉ. नरेंद्र कुमार शर्मा ने विद्यार्थियों को नशे के नकारात्मक पक्ष से परिचित कराते हुए विद्यार्थियों को जीवन के प्रत्येक भाग में नशे से संबंध ना रखने के लिए प्रेरित किया। डॉ. नीरज मलिक ने नशे के प्रयोग से मानसिक एवं शारीरिक दुष्प्रभावों से परिचित कराया। प्रो. (डॉ.) राम अधार सिंह यादव, संयोजक रानी रामकली सांस्कृतिक क्लब ने नशे के समाज पर होने वाले प्रभाव के विषय में विस्तार से बताया। तत्पश्चात कार्यवाहक प्राचार्य डॉ. नरेंद्र कुमार शर्मा ने शिक्षकों, शिक्षेत्तर साथियों और विद्यार्थियों को नशा मुक्ति संबंधी शपथ ग्रहण कराई। इस अवसर पर कार्यक्रम अधिकारी डॉ विशेष कुमार पांडेय, डॉ. सचिन कुमार सिंह, लोकेशचंद्र अग्रवाल, डॉ अजय प्रकाश, मोहित बघेल, आकाश कुमार, अनुभव शर्मा सहित महाविद्यालय के सभी शिक्षक, शिक्षणेत्तर साथी और विद्यार्थी उपस्थित रहे।

हत्या के प्रयास मामले में दो को दस-दस वर्ष कारावास

चन्दौसी। अपर जिला एवं सत्र न्यायाधीश चन्दौसी सम्भल स्थित चन्दौसी आरती फौजदार की अदालत ने थाना नखासा क्षेत्र के अपराध संख्या 179/2022 में अभियुक्त कौशल उर्फ जुगल किशोर व रविन्द्र पुत्रगण भीमपाल निवासीगण ग्राम ईसापुर सुनवारी थाना नखासा जिला संभल व रविन्द्र को दोषी करार देते हुए विभिन्न धाराओं में सजा सुनाई है। अदालत ने अभियुक्तों को धारा 324 भादंसं के तहत दो-दो वर्ष का सश्रम कारावास व एक-एक हजार रुपये जुर्माना, धारा 504 भादंसं के तहत अभियुक्तगण को एक-एक वर्ष का सश्रम कारावास व पांच-पांच सौ रुपये जुर्माना, धारा 307/34 भादंसं के तहत अभियुक्तगण को दस-दस वर्ष का सश्रम कारावास व दस-दस हजार रुपये जुर्माना तथा कौथल उर्फ जुगलकिशोर को धारा 4/25 आर्म्स एक्ट के तहत तीन वर्ष का कारावास व पांच हजार रुपये जुर्माने की सजा सुनाई गई। जुर्माना अदा न करने पर अतिरिक्त कारावास भुगतना होगा। अदालत ने आदेश दिया कि दोषसिद्ध वारंट बनाकर अभियुक्तों को जिला कारागार मुरादाबाद भेजा जाए। मुकदमे की जोरदार पैरवी सहायक जिला शासकीय अधिवक्ता हरिओम प्रकाश उर्फ सैनी द्वारा की गई।

तीन दिवसीय इंटर स्कूल फुटबॉल टूर्नामेंट में मॉडर्न पब्लिक स्कूल बना चैंपियन

शाह टाइम्स ब्यूरो

मुरादाबाद। दिल्ली रोड स्थित मॉडर्न पब्लिक स्कूल में आयोजित तीन दिवसीय सातवीं अबुल हसन मेमोरियल इंटर स्कूल फुटबॉल टूर्नामेंट का समापन गुरुवार को हुआ। रोमांचक मुकाबलों से भरे इस टूर्नामेंट का खिताब मेजबान मॉडर्न पब्लिक स्कूल (एमपीएस) की टीम ने अपने नाम किया, जबकि स्मार्ट इंडियन मॉडल स्कूल, रामपुर की टीम उपविजेता रही।समापन समारोह के मुख्य अतिथि स्कूल के निदेशक सऊद आलम और प्रधानाचार्य शकील अहमद ने विज. ेता और उपविजेता टीमों को ट्रॉफी प्रदान कर सभी खिलाड़ियों को बधाई दी।

कार्यक्रम का संचालन आयोजन सचिव शाहवेज अली ने किया। उन्होंने बताया कि प्रतियोगिता में मुरादाबाद, रामपुर, अमरोहा और संभल जनपदों के साथ शहर के कई प्रतिष्ठित स्कूलों की टीमों ने बढ़-चढ़कर भाग लिया।फाइनल मुकाबला मॉडर्न पब्लिक स्कूल और स्मार्ट इंडियन मॉडल स्कूल, रामपुर के बीच खेला

खेल की शुरुआत से ही दोनों टीमों के बीच जोरदार टक्कर देखने को मिली। पहले हाफ में कोई भी टीम गोल नहीं कर सकी। दूसरे हाफ में एमपीएस की टीम ने अपनी रणनीति में बदलाव करते हुए बेहत. रीन तालमेल दिखाया और लगातार दो गोल दागकर बढ़त बना ली। निर्धारित समय तक रामपुर की टीम एक भी गोल नहीं कर सकी, जिसके बाद मॉडर्न पब्लिक स्कूल ने 2-0 से जीत दर्ज कर चौंपियन ट्रॉफी पर कब्जा कर लिया।टूर्नामेंट में उत्कृष्ट प्रदर्शन करने वाले खिलाड़ियों को भी विशेष पुरस्कारों से नवाजा गया। सर्वश्रेष्ठ खिलाड़ी का खिताब एमपीएस के सरताज मुमताज को मिला, सर्वश्रेष्ठ गोल. कीपर स्मार्ट इंडियन स्कूल के आशीष बने, बेस्ट स्टॉपर का खिताब अक्षय प्रताप और गोल्डन बूट का खिताब मोहम्मद नोमान को दिया गया।

निर्णायक मंडल में अनुभव कुमार, तुषार, फैजान, आतिफ रजा, मोहम्मद फरमान, ऋतिक और कीर्ति बाजपेयी को सम्मानित किया गया।कार्यक्रम में सुशील कुमार, अहसान खान, शादाब खान, काम. रान केसर, नाजिश सहित स्कूल स्टाफ और बड़ी संख्या में छात्र-छात्राएं मौजूद रहे। समारोह का समापन विजेता टीम के उत्सव और खिलाड़ियों के जोश भरे नारों के साथ हुआ।

ग्राम पंचायत करनपुर में साप्ताहिक मीना बाजार का हुआ शुभारंभ

शाह टाइम्स संवाददाता

करनपुर। थाना डिलारी क्षेत्र के अंतर्गत ग्राम पंचायत करनपुर में साप्ताहिक मीना बाजार का शुभारंभ हुआ इस मीना बाजार का शुभारंभ गजेंद्र सिंह आचार्य ,ग्राम पंचायत करनपुर के प्रधान पति डॉक्टर बाबू सिंह एवं ग्राम विकास अधिकारी कुलगौरव सिंह चौहान ने फीता काटकर किया यह साप्ताहिक मीना बाजार प्रत्येक बृहस्पतिवार को लगा करेगा इससे पहले भी ग्राम पंचायत करनपुर में प्रत्येक मंगलवार को सब्जी का बाजार लगाया जाता है बाजार लगने से ग्राम पंचायत की आय में वृद्धि होगी।

वहीं क्षेत्र के लोग अपनी जरूरत का सामान भी खरीद सकेंगे क्षेत्र के अनेक दुकानदारों ने बाजार में अपनी अपनी दुकानें लगाई बाजार लगने से क्षेत्र वासियों में खुशी का माहौल है बाजार में उपस्थित क्षेत्रवासियों ने जमकर खरीदारी की मीना बाजार के शुभारंभ के शुभ अवसर पर मुख्य रूप से सरस्वती विद्या मंदिर के प्रधानाचार्य इंद्रजीत सिंह ,राम अवतार सिंह, परम सिंह ,सुरेश कुमार शर्मा ,योगेंद्र शर्मा ,सुखबीर सिंह ,साकिर हुसैन ,सुधीर कुमार, कल्याण सिंह, त्रिवेणी शंकर ,भूपेंद्र सिंह, कमल कुमार ,पूर्व प्रधान नरेंद्र सिंह ,पूर्व प्रधान मास्टर राजेंद्र सिंह, कुलदीप चौहान ,टिकराज सिंह ,जय हिंद कुमार ,भारतीय किसान यूनियन के ब्लॉक अध्यक्ष गजेंद्र सिंह ठेकेदार अहमद हसन आदि उपस्थित रहे।

समालखा के सामूहिक विवाह समारोह में शामिल हुए कांठ से निरंकारी

कांठ (शाह टाइम्स)। निरंक. ारी संत समागम समारोह के उपरांत समालखा में सामूहिक विवाह समारोह का आयोजन किया गया जिसमें 126 नव युगलों को परिणय सूत्र में बांधकर उनके नवजीवन मंगल की शुरुआत कराई गई। इस आयोजन में कांठ से भी बड़ी संख्या में निरंकारी शामिल हुए। स्थानीय मीडिया प्रभारी अंकित निरंकारी ने बताया कि भारतवर्ष के विभिन्न राज्य बिहार चंडीगढ़ दिल्ली गुजरात हिमाचल प्रदेश हरियाणा जम्मू कश्मीर झारखंड मध्य प्रदेश महाराष्ट्र पंजाब राजस्थान उत्तर प्रदेश उत्तराखंड एवं विदेश ऑस्ट्रेलिया और कनाडा से भी नवयुवक इस कार्यक्रम का हिस्सा बने। कार्यक्रम में माता सुदक्षणा जी ने बताया कि विवाह केवल दो व्यक्तियों का मिलन नहीं है बल्कि दो परिवारों का पवित्र

संगम है इस मिलन में दोनों पक्ष अपने सामाजिक और पारिवारिक उत्तरदायित्व के साथ सेवा सत्संग सुमिरन और भक्ति के पहलुओं को भी निभाते हैं। उन्होंने नव विवाहित जीवन के लिए परिणय सूत्र में बंधे जोड़ो कि ईश्वर से मंगल कामना की बताया गया कि समाज कल्याण विभाग के सहयोग से यह विवाह संपन्न हुए।

विद्युत कटौती और स्मार्ट मीटर की समस्याओं को लेकर ज्ञापन सौंपा

चन्दौसी। अखिल भारतीय युवा उद्योग व्यापार मंडल द्वारा गुरुवार को अधिशासी अभियंता दीपलव श्रीवास्तव को ज्ञापन दिया गया। जिसमें कहा गया कि विद्युत कटौती उस समय की जाती है जब आम जानता को विद्युत की अति आवश्यकता होती है। घर के सभी कार्य सुबह में किए जाते हैं उस समय विद्युत की सप्लाई ना होना एक परेशानी बन जाता है। नगराध्यक्ष अनुज वार्ष्णेय अन्नू ने कहा कि सुबह के समय की यह कटौती लोगों की दिनचर्या को पूरी तरह बिगाड़ रही है। घरों में महिलाएं गैस या इंडक्शन पर नाश्ता नहीं बना पा रहीं, बच्चों के स्कूल जाने की तैयारी प्रभावित हो रही है। बिजली के ना होने से पानी की सप्लाई भी बाधित हो जाती है। सुबह के समय सेहत के लिए टहलने वाले बुजुर्गों के लिए विद्युत का सुबह के समय ना होना एक बहुत बड़ी समस्या बन गया है। बताया कि सुबह का यही समय दिन की सबसे व्यस्त घड़ी होती है, जब हर घर में भागदौड़ चलती है। साथ ही छात्राओं का अंधेरे में होकर निकलना खतरे से खाली नहीं है। गलियों और रास्तों में स्ट्रीट लाइटें बंद होने से किसी अप्रिय घटना की आशंका बनी रहती है। अत: जनमानस की गंभीर समस्या को देखते हुए विद्युत कटौती सुबह 05 से 10 बजे तक और शाम 05 बजे से रात के 10 बजे तक किसी भी हाल में कटौती नहीं की जाए। साथ ही कहा कि नगर की सबसे बड़ी समस्या स्मार्ट मीटर है जिन कंज्यूमर के स्मार्ट मीटर लगा है उसमें मैसेज और बिलिंग में काफी अंतर आ रहा है। उपखंड अधिकारी के कार्यालय में स्टाफ की कमी होने के कारण काफी उपभोक्ताओं को परेशानियों का सामना करना पड़ रहा है। ज्ञापन देने में वालों जिलाध्यक्ष सागर गुप्ता, नगराध्यक्ष अनजु वार्ष्णेय अन्नू, शाहआलम मंसूरी, प्रभात कृष्णा, मोहित, अमोल शर्मा, जावेद, रितिक वार्ष्णेय, शुभम अग्रवाल आदि मौजूद रहे।

मिशन शक्ति के तहत महिला पुलिस कर्मियों ने चलाया जागरूकता अभियान

चन्दौसी। उत्तर प्रदेश शासन द्वारा महिलाओं और बालिकाओं की सुरक्षा व स्वावलंबन हेतु चलाए जा रहे मिशन शक्ति अभियान (फेज-5.0) के तहत पुलिस अधीक्षक सम्भल कृष्ण कुमार एवं अपर पुलिस अधीक्षक (दक्षिणी) अनुकृति शर्मा के निर्देशन में गुरुवार को जनपद के विभिन्न थानों में नियुक्त महिला पुलिसकर्मियों द्वारा जागरूकता कार्यक्रम आयोजित किए गए। इस दौरान महिला पुलिसकर्मियों ने चौपाल लगाकर बालिकाओं व महिलाओं को उनके अधिकारों तथा सुरक्षा से संबंधित जानकारी दी और महिला संबंधी समस्याओं के निस्तारण हेतु संवाद स्थापित किया।

साथ ही मिशन शक्ति के तहत शासन द्वारा चलाई जा रही योजनाओं मुख्यमंत्री कन्या सुमंगला योजना, निराश्रित महिला पेंशन योजना, राष्ट्रीय पोषण योजना, बेटी बचाओ-बेटी पढ़ाओ, प्रधानमंत्री उज्जवला योजना, पीएम स्वनिधि योजना, वन स्टॉप सेंटर, आयुष्मान योजना, मुख्यमंत्री अभ्युदय योजना आदि के बारे में जानकारी दी गई। कार्यक्रम में वीमेन पावर लाइन 1090, पुलिस आपातकालीन सेवा 112, महिला हेल्पलाइन 181, स्वास्थ्य सेवा 102, एम्बुलेंस 108, साइबर क्राइम हेल्पलाइन 1930 आदि हेल्पलाइन नंबरों के बारे में भी पंपलेट वितरित कर जागरूक किया गया। महिला पुलिसकर्मियों ने महिलाओं और बालिकाओं से जुड़कर उन्हें सशक्त, आत्मनिर्भर और सुरक्षित वातावरण प्रदान करने का संदेश दिया।

श्रीरामलीला महासंगठन ने आयोजित किया नवदुर्गा रूप सज्जा

शाह टाइम्स ब्यूरो

मुरादाबाद। जी.के. पब्लिक स्कूल के प्रांगण में श्री रामलीला महासंगठन की ओर से नवदुर्गा रूप सज्जा प्रतियोगिता का आयोजन किया गया।प्रतियोगिता आयोजन करने का मुख्य उद्देश्य था विद्यार्थियों में माँ दुर्गा के माध्यम से नारी शक्ति और सम्मान को बढ़ावा देना। जीखकेख पब्लिक स्कूल अंग्रेजी माध्यम से होने के बाद भी अपने संस्कृति और सभ्यता को निरंतर बढ़ावा देता है। यहां के विद्यार्थी हमेशा श्री रामलीला महासंगठन जैसी धार्मिक संस्थाओं में प्रतिभाग करते रहते हैं और विद्यालय में सभी त्योहारों को क्रियाकलापों के माध्यम से मनाया जाता है । जीखकेख पब्लिक स्कूल विद्यार्थियों के सर्वांगीण विकास पर कार्य करता है । वह उन्हें धर्म के पद पर देशभक्ति के पद पर और मानवता के पद पर चलने के लिए सदैव विभिन्न क्रियाकलापों के माध्यम से प्रोत्साहित करता है। संगठन के अध्यक्ष संजीव आकांक्षा ने अपने प्रेरणादायक वचनों द्वारा कहा कि- विद्यालय में सदैव धार्मिक सामाजिक और राष्ट्रीय कार्यक्रमों का आयोजन होता रहना चाहिए। विद्यार्थी श्री श्रीराम ,श्रीकृष्ण के साथ साथ महाराणा प्रताप, छत्रपति शिवाजी, महारानी लक्ष्मीबाई, सरदार भगत सिंह, सुभाष चंद्र बोस ,गार्गी, आपला , परशुराम और विश्वामित्र जैसी

महान विभूतियों के बारे में भी जानक. ारी प्राप्त करें। इसके लिए विद्यालय में समय-समय पर रूप सज्जा प्रतियोगिता का आयोजन होता रहना चाहिए। महा संगठन की ओर से विद्यालय की प्रधानाचार्या डॉख अर्चना सिंह को उनके इस सहयोग और उत्कृष्ट सोच के लिए माँ काली के प्रसाद रूपी चुन्नी को उड़ाकर और स्मृति चिन्ह देकर सम्मानित किया। इस प्रतियोगिता में संगठन के सम्मानित सदस्य श्रीसंजीव आकांक्षी (अध्यक्ष)श्री प्रेमनाथ यादव (कोषाध्यक्ष) श्री प्रमोद रस्तोगी (महामंत्री) श्री सुरेंद्र चौधरी,श्री पंकज शर्मा, श्री बृजपाल सिंह यादव, श्री राजकुमार गोस्वामी,श्री प्रदीप शर्मा,श्री विनय मिश्रा, श्री हरि ओम अग्रवाल और श्री ओखपीख शर्मा मौजूद रहे। कार्यक्रम का संचालन संगठन के महामंत्री श्री प्रमोद रस्तोगी और विद्यालय की शिक्षिका नेहा शर्मा द्वारा किया गया। नर्सरी से लेकर कक्षा 8 तक के जिन बालक और बालिक. ाओं ने इस प्रतियोगिता में प्रतिभाग किया था । संगठन की ओर से स्मृति चिन्ह और प्रशस्ति पत्र देकर उनका उत्साह वर्धन किया गया। कार्यक्रम को सफलतापूर्वक संपन्न करने के लिए विद्यालय की उप प्रधानाचार्या श्रीमती कला नेगी ,कोऑर्डिनेटर श्रीमती आरती श्रीवास्तव, शिक्षिका ज्योत्सना बिश्नोई, नेहा शर्मा एवुं श्रीमती रेनू गुप्ता को स्मृति चिन्ह देकर सम्मानित किया गया और सभी अध्यापक अध्यापिकाओं को कार्यक्रम को सफल बनाने में सहयोग करने के लिए संगठन की ओर से विशेष आभार व्यक्त किया गया क्योंकि किसी भी कार्यक्रम को सफल बनाने के लिए सभी का योगदान आवश्यक होता है।

वायु प्रदूषण खतरनाक

प्रत्येक वर्ष सर्दियों में दिल्ली को फसल अवशेषों के दहन, वाहनों से निकलने वाले उत्सर्जन और प्रतिकूल मौसम की स्थिति के परिणामस्वरूप वातावरण में प्रदूषकों के अवस्थित रह जाने के कारण गंभीर वायु प्रदूषण का सामना करना पड़ता है। वर्ष 2025 में दिल्ली सरकार और आईआईटी कानपुर ने कृत्रिम वर्षा कराने के लिए क्लाउड सीडिंग प्रयोग किए, लेकिन कम वायुमंडलीय नमी के कारण इस प्रयास को सीमित सफलता मिली। इस घटना ने यह स्पष्ट किया कि 'क्लाउड सीडिंग' एक अस्थायी और अनिश्चित उपाय है, जो यह संकेत देता है कि प्रदूषण के मूल कारणों से निपटने के लिए दीर्घकालिक, समन्वित और वैज्ञानिक दृष्टिकोण पर आधारित रणनीतियों की आवश्यकता है, न कि प्रतीकात्मक हस्तक्षेपों पर निर्भरता की। गुरुवार को सुप्रीम कोर्ट में इससे संबंधित याचिका दाखिल की गई है, जिसमें बताया गया है की देश की राजधानी दिल्ली में ही 22 लाख बच्चों के फेफड़ों में संक्रमण हो गया है। इसमें यह भी मांग की गई की प्रदूषण को पब्लिक हेल्थ इमरजेंसी घोषित किया जाए। वास्तव में प्रदूषण मानव स्वास्थ्य के लिए खतरनाक होता है, इसलिए केंद्र सरकार को सभी राज्यों को इस संबंध में एडवाइजरी जारी करनी चाहिए कि प्रदूषण को कम करने के लिए आवश्यक कदम उठाए जाने चाहिए। इसमें देश के हर नागरिक को बढ़चढ़कर भागीदार बनना होगा, तब कहीं वायु प्रदूषण को कम किया जा सकता है। भारतीय उष्णकटिबंधीय मौसम विज्ञान संस्थान, पुणे की वर्ष 2024 की एक रिपोर्ट क्लाउड सीडिंग को एक मौसम परिवर्तन तकनीक के रूप में परिभाषित करती है जिसमें वर्षा बढ़ाने के लिए उपयुक्त बादलों में 'बीज' कण प्रविष्ट कराए जाते हैं। भारत में तेजी से बढ़ते मोटरीकरण ने वाहनों से होने वाले उत्सर्जन को प्रदूषण का एक प्रमुख स्रोत बना दिया है। अकेले दिल्ली में परिवहन सभी ग्रीनहाउस गैस उत्सर्जन में 30 प्रतिशत से अधिक का योगदान(भारत के प्रमुख शहरों का ग्रीनहाउस गैस फूटप्रिंट) देता है। वाहन सूक्ष्म कणिका पदार्थ (पीएम 2.5), नाइट्रोजन ऑक्साइड, कार्बन मोनोऑक्साइड और हाइड्रोकार्बन उत्सर्जित करते हैं, जिससे वायु की गुणवत्ता बहुत बिगड़ जाती है। ग्लोबल बर्डन आफ डिजीज 2023 रिपोर्ट के अनुसार वायु प्रदूषण भारत में अकाल मृत्यु और विकलांगता के शीर्ष तीन कारणों में से एक बना हुआ है। वायु प्रदूषण भारत में सालाना 20 लाख से अधिक मौतों का कारण बनता है। इसके लिए सरकार की नहीं आम जन भी जिम्मेदार है। जिसका खामियाजा केवल बच्चों को ही नहीं बड़ों को भी भुगतना पड़ रहा है। हर साल सर्दियों के मौसम में ऐसी दिक्कतें आती हैं और कुछ लोग कोर्ट भी चले जाते हैं, लेकिन कोर्ट का एक ही कहना है कि इस संबंध में केंद्र और राज्य सरकारों को मिल जुलकर काम करने की जरूरत है। कोर्ट के इस आदेश के बाद भी न तो केंद्र सरकार ही और न राज्य सरकारें ही अपने कर्तव्यों को पूरा कर रही हैं, जिस कारण वायु प्रदूषण हर साल गंभीर अवस्था में चला जाता है।

अमीरों की धन-दौलत 62 प्रतिशत बढ़ी

देश की अर्थव्यवस्था में तेजी से बढ़ती असमानता और आर्थिक विषमता समाज के लिए एक गहरी चिंता का विषय है, जब देश के एक प्रतिशत अमीरों की धन-दौलत पिछले कुछ वर्षों में 62 प्रतिशत बढ़ गई है, तो यह समझना कठिन नहीं कि 99 प्रतिशत नता के हिस्से में कितना धन बचा होगा, इस बढ़ती आर्थिक खाई ने न केवल आर्थिक भेदभाव को, बल्कि सामाजिक भेदभाव को भी और गहरा किया है, जब समाज के कुछ वर्गों के पास अपार संपत्ति और संसाधन केंद्रित हो जाते हैं, तो बाकी जनता के लिए अवसर और सम्मान के द्वार सीमित हो जाते हैं, आय का तार्किक और न्यायपूर्ण वितरण ही सामाजिक समानता का सच्चा मार्ग प्रशस्त कर सकता है।

-अखिलेश यादव, अध्यक्ष, समाजवादी पार्टी

जागरूकता से ही जीती जा सकती हैं कैंसर की लड़ाई

योगेश कुमार गोयल

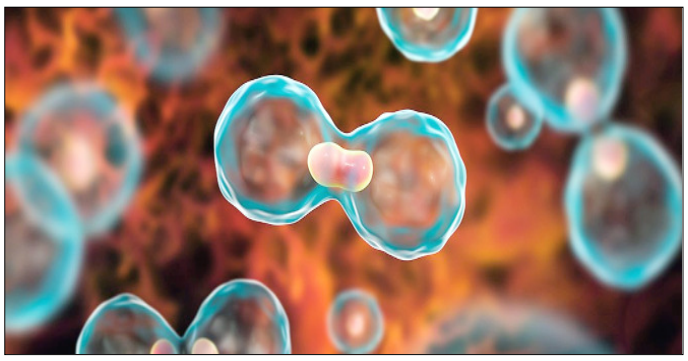

कैंसर, किसी भी व्यक्ति के लिए यह एक ऐसा शब्द है, जिसे अपने किसी परिजन के लिए डॉक्टर के मुंह से सुनते ही परिवार के तमाम सदस्यों की सांसें गले में अटक जाती हैं और पैरों तले की जमीन खिसक जाती है। ऐसे में परिजनों को परिवार के उस अभिन्न अंग को सदा के लिए खो देने का डर सताने लगता है। बढ़ते प्रदूषण तथा पोषक खानपान के अभाव में यह बीमारी एक महामारी के रूप में तेजी से पफैल रही है। विश्व स्वास्थ्य संगठन का मानना है कि हमारे देश में पिछले बीस वर्षों के दौरान कैंसर मरीजों की संख्या दोगुनी हो गई है। प्रतिवर्ष कैंसर से पीड़ित लाखों मरीज मौत के मुंह में समा जाते हैं। कैंसर जैसी खतरनाक बीमारी से जूझ रहे मरीजों में आशा की नई उम्मीद जगाने, लोगों को कैंसर होने के संभावित कारणों के प्रति जागरूक करने, प्राथमिक स्तर पर कैंसर की पहचान करने और इसके शीघ्र निदान तथा रोकथाम के प्रति लोगों में जागरूकता फैलाने के उद्देश्य से भारत में प्रतिवर्ष 7 नवम्बर को 'राष्ट्रीय कैंसर जागरूकता दिवस' मनाया जाता है। वास्तव में यह महज एक दिवस भर नहीं है बल्कि कैंसर से लड़ रहे उन तमाम लोगों में नई चेतना का संचार करने और नई उम्मीद पैदा करने का विशेष अवसर भी है।

भारत में कैंसर के करीब दो तिहाई मामलों का बहुत देर से पता चलता है और कई बार तब तक बहुत देर हो चुकी होती है। कैंसर के संबंध में यह समझ लेना बेहद जरूरी है कि यह बीमारी किसी भी उम्र में किसी को भी हो सकती है किन्तु अगर इसका सही समय पर पता लग जाए तो लाइलाज मानी जाने वाली इस बीमारी का अब उपचार संभव है। यही वजह है कि देश में कैंसर के मामलों को कम करने के लिए कैंसर तथा उसके कारणों के प्रति लोगों को जागरूक किए जाने की आवश्यकता महसूस की जा रही है ताकि वे इस बीमारी, इसके लक्षणों और इसके भयावह खतरे के प्रति जागरूक रहें। कैंसर से लड़ने का सबसे बेहतर और मजबूत तरीका यही है कि लोगों में इसके प्रति जागरूकता हो, जिसके चलते जल्द से जल्द इस बीमारी की पहचान हो सके और शुरूआती चरण में ही इसका इलाज संभव हो। यदि कैंसर का पता शीघ्र लगा लिया जाए तो इसके उपचार पर होने वाला खर्च काफी कम हो जाता है। यही वजह है कि जागरूकता के जरिये इस बीमारी को शुरूआती दौर में ही पहचान लेना बेहद जरूरी माना गया है क्योंकि ऐसे मरीजों के इलाज के बाद उनके स्वस्थ एवं सामान्य जीवन जीने की संभावनाएं काफी ज्यादा होती हैं। हालांकि देश में कैंसर के इलाज की तमाम सुविधाओं के बावजूद अगर हम इस बीमारी पर लगाम लगाने में सफल नहीं हो पा रहे हैं तो इसके पीछे इस बीमारी का इलाज महंगा होना सबसे बड़ी समस्या है। वैसे देश में जांच सुविधाओं का अभाव भी कैंसर के इलाज में एक बड़ी बाधा है, जो बहुत से मामलों में इस बीमारी के देर से पता चलने का एक अहम कारण होता है। यह भी जान लें कि 'कैंसर' आखिर है क्या? जब हमारे शरीर की रोग प्रतिरोधक क्षमता काफी कमजोर हो जाती है तो शरीर पर विभिन्न प्रकार की बीमारियां हमला करना शुरू कर देती हैं। ऐसी परिस्थितियों में कई बार शरीर की कोशिकाएं अनियंत्रित होकर अपने आप तेजी से विकसित और विभाजित होने लगती हैं। कोशिकाओं के समूह की इस अनियंत्रित वृद्धि को ही कैंसर कहा जाता हैं। जब ये कोशिकाएं टिश्यू को प्रभावित करती हैं तो कैंसर शरीर के अन्य हिस्सों में भी फैलने लगता है और कैंसर की यह स्थिति बहुत घातक हो जाती है। दुनियाभर में कैंसर से लड़ने और इसे हराने के लिए निरन्तर चिकित्सीय खोजें हो रही हैं और इन प्रयासों के चलते ही अब कैंसर का प्रारम्भिक स्टेज में तो सफल इलाज संभव भी है। अगर शरीर में कैंसर होने के कारणों की बात की जाए तो हालांकि इसके कई तरह के कारण हो सकते हैं लेकिन अक्सर जो प्रमुख कारण माने जाते रहे हैं, उनमें मोटापा, शारीरिक सक्रियता का अभाव, व्यायाम न करना, ज्यादा मात्रा में अल्कोहल व नशीले पदार्थों का सेवन, पौष्टिक आहार की कमी इत्यादि इन कारणों में शामिल हो सकते हैं। कभी-कभार ऐसा भी होता है कि कैंसर के कोई भी लक्षण नजर नहीं आते किन्तु किसी अन्य बीमारी के इलाज के दौरान कोई जांच कराते वक्त अचानक पता चलता है कि मरीज को कैंसर है लेकिन फिर भी कई ऐसे लक्षण हैं, जिनके जरिये अधिकांश व्यक्ति कैंसर की शुरूआती स्टेज में ही पहचान कर सकते हैं। कैंसर के लक्षणों में कुछ प्रमुख हैं, वजन घटते जाना, रकत की कमी होना, निरन्तर बुखार बने रहना, शारीरिक थकान व कमजोरी, चक्कर आना, उल्टी होना, दौरे पड़ना शुरू होना, आवाज में बदलाव आना, सांस लेने में दिक्कत होना, खांसी के दौरान खून आना, लंबे समय तक कफ रहना और कफ के साथ म्यूकस आना, कुछ भी निगलने में दिक्कत होना, पेशाब और शौच के समय खून आना, शरीर के किसी भी हिस्से में गांठ या सूजन होना, माहवारी के दौरान अधिक स्राव होना इत्यादि। कीमोथैरेपी, रेडिएशन थैरेपी, बायोलॉजिकल थैरेपी, स्टेम सेल ट्रांसप्लांट इत्यादि के जरिये कैंसर का इलाज होता है किन्तु यह प्रायः इतना महंगा होता है कि एक गरीब व्यक्ति इतना खर्च उठाने में सक्षम नहीं होता।

जब ये कोशिकाएं टिश्यू को प्रभावित करती हैं तो कैंसर शरीर के अन्य हिस्सों में भी फैलने लगता है और कैंसर की यह स्थिति बहुत घातक हो जाती है। दुनियाभर में कैंसर से लड़ने और इसे हराने के लिए निरन्तर चिकित्सीय खोजें हो रही हैं और इन प्रयासों के चलते ही अब कैंसर का प्रारम्भिक स्टेज में तो सफल इलाज संभव भी है। अगर शरीर में कैंसर होने के कारणों की बात की जाए तो हालांकि इसके कई तरह के कारण हो सकते हैं लेकिन अक्सर जो प्रमुख कारण माने जाते रहे हैं, उनमें मोटापा, शारीरिक सक्रियता का अभाव, व्यायाम न करना, ज्यादा मात्रा में अल्कोहल व नशीले पदार्थों का सेवन, पौष्टिक आहार की कमी इत्यादि इन कारणों में शामिल हो सकते हैं। कभी-कभार ऐसा भी होता है कि कैंसर के कोई भी लक्षण नजर नहीं आते किन्तु किसी अन्य बीमारी के इलाज के दौरान कोई जांच कराते वक्त अचानक पता चलता है कि मरीज को कैंसर है लेकिन फिर भी कई ऐसे लक्षण हैं, जिनके जरिये अधिकांश व्यक्ति कैंसर की शुरूआती स्टेज में ही पहचान कर सकते हैं।

इसलिए जरूरत इस बात की महसूस की जाती रही है कि कैंसर के सभी मरीजों का इलाज सरकारी अस्पतालों में हो या निजी अस्पतालों में, सरकार ऐसे मरीजों के इलाज में यथासंभव सहयोग करे क्योंकि जिस तेजी से देश में कैंसर मरीजों की संख्या बढ़ रही है, उसे देखते हुए केवल सरकारी अस्पतालों के भरोसे कैंसर मरीजों के इलाज की कल्पना बेमानी ही होगी।

(ये लेखक के निजी विचार हैं)

मधुमक्खियों को भी होता है दर्द

वैज्ञानिकों के अनुसार यह अध्ययन इस क्षमता का कोई औपचारिक प्रमाण प्रदान नहीं करता है। दरअसल, कीटों में दर्द संवेदना का पता लगाना थोड़ा मुश्किल काम है। पूर्व में हुए अध्ययन फल मक्खियों के तंत्रिका तंत्र में जीर्ण दर्द के अनुभव के संकेत देते हैं लेकिन कीटों में दर्द सम्बंधी तंत्रिका तंत्र होने को लेकर संदेह है। कुल जीवों में से कम से कम 60 प्रतिशत कीट हैं। ऐसे में इन्हें अनदेखा करना उचित नहीं है। आधुनिक विज्ञान मूलतः मानव-केंद्रित है जो अकशेरुकी जीवों को अनदेखा करता आया है। उम्मीद है कि इस अध्ययन से रवैया बदलेगा।

मधुमक्खियों के डंक से बचने के लिए हम कई बार उन्हें मारने-भगाने की कोशिश करते हैं लेकिन क्या ऐसा करने पर उनको दर्द महसूस होता है? जब हमारे शरीर पर कहीं चोट लगती है तो शरीर की तंत्रिका कोशिकाएं हमारे मस्तिष्क को संदेश भेजती हैं जिससे हमारा मस्तिष्क हमें दर्द का एहसास कराता है। कीटों में इस तरह का कोई जटिल तंत्र नहीं है जिससे उनको दर्द का एहसास हो सके लेकिन एक हालिया अध्ययन से मधुमक्खियों और अन्य कीटों में भावनाओं के प्रति चेतना के साक्ष्य मिले हैं। पूर्व में किए गए अध्ययन बताते हैं कि मधुमक्खियां और भौंरे काफी बुद्धिमान एवं चतुर प्राणी हैं।

वे शून्य की अवधारणा को समझते हैं, सरल हिसाब-किताब कर सकते हैं और अलग-अलग मनुष्यों (और शायद मधुमक्खियों) के बीच अंतर भी कर सकते हैं। ये प्राणी भोजन की तलाश के मामले में आम तौर पर काफी आशावादी होते हैं लेकिन किसी शिकारी मकड़ी के जाल में जरा भी फंसने पर ये परेशान हो जाते हैं। यहां तक कि बच निकलने के बाद भी कई दिनों तक उनका व्यवहार बदला-बदला रहता है और वे फूलों के पास जाने से डरते हैं। क्वींस मैरी यूनिवर्सिटी के वैज्ञानिक और इस अध्ययन के प्रमुख लार्स चिटका के अनुसार मधुमक्खियां भी भावनात्मक अवस्था का अनुभव करती हैं। मधुमक्खियों में दर्द संवेदना का पता लगाने के लिए चिटका ने जाना-माना तरीका अपनाया-लाभ-हानि के बीच संतुलन का तरीका। जैसे दांतों को लंबे समय तक स्वस्थ रखने के लिए लोग दंत चिकित्सक की ड्रिल के दर्द को सहन करने को तैयार हो जाते हैं। इसी तरह हर्मिट केंकड़े बिजली के जोरदार झटकों से बचने के लिए अपनी पसंदीदा खोल को त्याग देते हैं लेकिन तभी जब झटका जोरदार हो।

इसी तरीके को आधार बनाकर चिटका और उनके सहयोगियों ने 41 भवरों (बॉम्बस टेरेस्ट्रिस) को 40 प्रतिशत चीनी के घोल वाले दो फीडर और कम चीनी वाले दो फीडर का विकल्प दिया। इसके बाद शोधकर्ताओं ने इन फीडरों को गुलाबी और पीले हीटिंग पैड पर रखा। शुरुआत में तो सभी हीटिंग पैड्स को सामान्य तापमान पर रखा गया और मधुमक्खियों को अपना पसंदीदा फीडर चुनने का मौका दिया गया। अपेक्षा के अनुरूप सभी मधुमक्खियों ने अधिक चीनी वाले फीडर को चुना।

इसके बाद वैज्ञानिकों ने अधिक चीनी वाले फीडरों के नीचे वाले पीले पैड्स को 55 डिग्री सेल्सियस तक गर्म किया, जबकि गुलाबी पैड्स को सामान्य तापमान पर ही रखा। यानी पीले पैड्स पर उतरना किसी गर्म तवे को छूने जैसा था, लेकिन इसके बदले अधिक मीठा शरबत भी मिल रहा था। प्रोसीडिंग्स ऑफ दी नेशनल एकेडमी ऑफ साइंस में प्रकाशित रिपोर्ट के अनुसार जब चीनी से भरपूर गर्म फीडर और कम चीनी वाले ठंडे फीडरों के बीच विकल्प दिया गया तो मधुमक्खियों ने गर्म और अधिक मात्रा में चीनी वाले फीडर को ही चुना। चीनी की मात्रा बढ़ा दिए जाने पर मधुमक्खियां और अधिक दर्द सहने को तैयार थीं। इससे लगता है कि अधिक चीनी उनके लिए एक बड़ा प्रलोभन था। फिर जब वैज्ञानिकों ने गर्म और ठंडे दोनों पैड्स वाले फीडरों में समान मात्रा में चीनी वाला शरबत रखा तो मधुमक्खियों ने पीले पैड्स पर जाने से परहेज किया, जिसके गर्म होने की आशंका थी। इससे स्पष्ट होता है कि वे पूर्व अनुभवों को याद रखती हैं और उनके आधार पर निर्णय भी करती हैं। अध्ययन दर्शाता है कि क्रस्टेशियंस के अलावा कीटों और मकड़ियों में भी इस तरह की संवेदना होती है। इस अध्ययन को मानव उपभोग के लिए कीटों की खेती में बढ़ती रूचि और शोध अध्ययनों में कीटों की खैरियत के मामले में काफी महत्वपूर्ण माना जा रहा है। हालांकि अभी तक यह स्पष्ट नहीं है कि मधुमक्खियां भी वैसा ही दर्द महसूस करती हैं जैसा मनुष्य करते हैं।

...स्रोत फीचर्स

बिहारः क्या यही है सुशासन के दावों की हकीकत

निर्मल रानी

बिहार विधानसभा चुनाव अपने अंतिम पड़ाव की ओर अग्रसर है। दावों प्रतिदावों और आरोपों व प्रत्यारोपों का दौर अपने चरम पर है। सत्ता की तरफ से चुनाव जीतने के लिए सबसे अधिक जोर लगाया जा रहा है। हरियाणा सहित कई अन्य भाजपा शासित राज्यों से तो बिहारी मतदाताओं को विशेष ट्रेन्स द्वारा मतदान करने हेतु बिहार भेजा जा रहा है। उधर भाजपा स्टार प्रचारक नीतीश सरकार को श्सुशासनश व भ्रष्टाचार मुक्त सरकार के रूप में प्रचारित करते नहीं थक रहे परन्तु सुशासन व भ्रष्टाचार मुक्त बिहार के इन्हीं दावों के बीच कुछ ऐसे सनसनीखेज रहस्योद्घाटन हो रहे हैं व घटनायें घटित हो रही हैं जिन्होंने बिहार में सुशासन व भ्रष्टाचार मुक्त सरकार की कलई खोल कर रख दी है। हैरानी की बात तो यह है कि इसतरह के खोखले दावों की हवा निकालने में किसी सत्ता विरोधी दल या विपक्ष की कोई भूमिका नहीं है बल्कि स्वयं भाजपा-जे डी यू के नेता ही इस कलई खोल अभियान के मुख्य सूत्रधार हैं।

सबसे पहले तो जिक्र करते हैं पूर्व केंद्रीय मंत्री राजकुमार सिंह (आरके सिंह) के बयानों का। आर के सिंह बिहार के आरा से दो बार सांसद रह चुके हैं और मोदी सरकार के पिछले कार्यकाल में वे ऊर्जा मंत्री थे। उनकी गिनती भाजपा के वरिष्ठ नेता के रूप में होती है। सर्वप्रथम तो आर के सिंह ने चुनाव अभियान के बीच ही गत 20 अक्टूबर को एक वीडियो संदेश जारी कर मतदाताओं से अपील की थी कि वे अपराधी और भ्रष्ट छवि वाले उम्मीदवारों को वोट हरगिज न दें। उन्होंने विशेष रूप से जेडीयू के मोकामा से उम्मीदवार अनंत सिंह व भाजपा के तारापुर से उम्मीदवार व बिहार के उपमुख्यमंत्री सम्राट चौधरी का नाम लिया था। उस सन्देश में सिंह ने यहां तक कहा था कि ऐसे उम्मीदवारों को वोट देना चुल्लू भर पानी में डूब मरने से भी बदतर है, क्योंकि ये जनता का खून चूस रहे हैं। उन्होंने यह भी कहा था कि आपराधिक पृष्ठभूमि वाले नेताओं को हटाकर ही बिहार का विकास संभव है और यदि सभी उम्मीदवार ऐसे हों तो मतदाता नोटा का विकल्प चुनें। सिंह ने आपराधिक पृष्ठभूमि वाले इसी तरह के कुल 8 उम्मीदवारों के नाम लिए। अब आरके सिंह के इस बयान को भाजपा के अंदर सुलग रही बगावत की चिंगारी के रूप में देखा जा रहा है।

आर के सिंह के उपरोक्त बयानों पर अभी चर्चा चल ही रही थी कि पिछले दिनों उन्होंने बिजली घोटाला सम्बन्धी एक और बड़ा धमाका कर दिया। उन्होंने बिहार की एनडीए सरकार पर भ्रष्टाचार के गंभीर आरोप लगाए हैं। ये आरोप मुख्य रूप से बिहार में बिजली विभाग से जुड़े 62,000 करोड़ रुपये के घोटाले से संबंधित हैं, जो बिहार विधानसभा चुनाव 2025 के ठीक पहले यानी गत 4 नवंबर को सामने लाये गये हैं। इन आरोपों के अनुसार बिहार सरकार ने एक थर्मल पावर प्लांट के निर्माण के लिए अदानी ग्रुप से सम्बंधित एक कंपनी को अत्यधिक ऊंची कीमत पर अनुबंध दिया। इस अनुबंध के तहत कंपनी को 25 वर्षों के लिए बिजली की कीमत 6.075 रुपये प्रति यूनिट निर्धारित की गई, जो बाजार दर से काफी अधिक है। इससे सरकार को पूंजी की वापसी के साथ-साथ अतिरिक्त

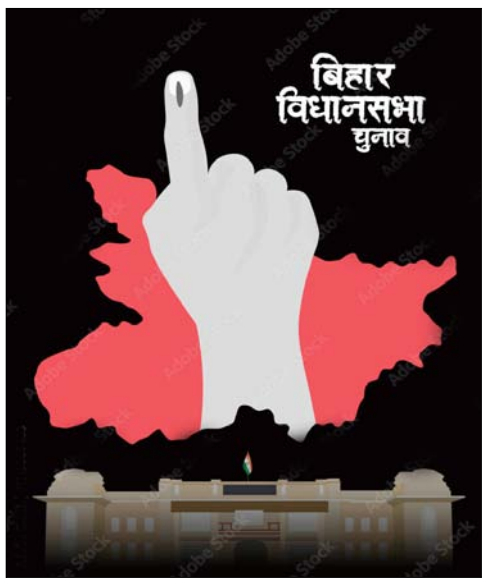

लाभ होगा, जो कुल 62,000 करोड़ रुपये का नुकसान बिहार के बिजली उपभोक्ताओं को पहुंचाएगा। उन्होंने बिहार सरकार के बिजली विभाग के कई अधिकारियों को इस घोटाले के लिये आरोपित करते हुये सीबीआई से इसकी निष्पक्ष जांच कराने की मांग की, ताकि दोषियों पर कार्रवाई हो सके। सिंह का आरोप है कि यह घोटाला सीधे तौर पर बिहार के लोगों को प्रभावित करेगा, क्योंकि बिजली के दाम बढ़ेंगे। इससे पहले भी आर के सिंह राज्य की सुशासन कही जाने वाली नीतीश सरकार पर भ्रष्टाचार के कई आरोप लगा चुके हैं परन्तु चुनावों के बीच उनके द्वारा लगाए जा रहे उपरोक्त गंभीर आरोपों ने बिहार में कोहराम मचा दिया है। विपक्षी महागठबंधन इन आरोपों को अपने हथियार के तौर पर इस्तेमाल कर रहा है। दूसरी बड़ी घटना केंद्रीय मंत्री लल्लन सिंह से संबंधित है। गत 4 नवंबर को पटना जिला प्रशासन ने लल्लन सिंह के विरुद्ध एफआईआर दर्ज की है। ललन सिंह ने मोकामा में जेडीयू प्रत्याशी अनंत सिंह जोकि इस समय दुलारचंद यादव हत्याकांड के मामले में बेऊर जेल में बंद हैं के समर्थन में किये जा रहे प्रचार के दौरान एक सभा में कहा कि ष्कुछ नेताओं को वोटिंग के दिन घर में बंद कर दो। घर से उसी को निकलने दो जो हमारे पक्ष में वोट करे। अगर ज्यादा हाथ-पैर जोड़े तो अपने साथ ले जाकर वोट गिराने देना है। गौरतलब है कि अनंत सिंह की गिरफ्तारी के बाद ललन सिंह ही उनके चुनाव प्रचार की कमान संभाल रहे थे। विपक्ष ने ललन सिंह के इस बयान को लोकतंत्र पर हमला बताया और कहा कि यह गरीब वोटरों को डराने की साजिश है।

अब इन घटनाओं व बयानों के सन्दर्भ में केंद्रीय गृह मंत्री अमित शाह के दावों का जिक्र भी जरूरी है। एक ओर तो आर के सिंह व ललन सिंह जैसे भाजपा-जे डी यू के केंद्रीय स्तर के नेताओं के बयान बिहार में भ्रष्टाचार, कुशासन व जंगल राज की तस्वीर पेश कर रहे हैं तो दूसरी तरफ गृह मंत्री अमित शाह इन्हीं चुनाव प्रचार के दौरान जनसभाओं में मुख्यमंत्री नीतीश कुमार की सरकार को भ्रष्टाचार मुक्त सरकार का प्रमाणपत्र दे रहे हैं। शाह के अनुसार नीतीश कुमार पर चवन्नी के भ्रष्टाचार का भी आरोप नहीं लगा है। उनके अनुसार केवल नरेंद्र मोदी और नीतीश कुमार, जिन पर चार आने का भी भ्रष्टाचार का आरोप नहीं है, वे ही बिहार का विकास कर सकते हैं। वे केंद्र में मोदी सरकार के 11 वर्षों और बिहार में नीतीश के 20 वर्षों के शासन को भ्रष्टाचार मुक्त बताते हैं जबकि विपक्ष पर घोटालों का आरोप लगाने के साथ ही लालू यादव के 20 वर्ष पूर्व के कथित जंगल राज की भी याद दिलाना नहीं भूलते। ऐसे में आर के सिंह के व लल्लन सिंह जैसे सत्ता से जुड़े केंद्रीय नेताओं के ही बयान क्या यह सवाल नहीं खड़ा करते कि क्या यही है बिहार में सुशासन के दावों की हकीकत?

(ये लेखक के निजी विचार हैं)

संक्षिप्त समाचार

इजरायल को हमास से एक और मृत बंधक का शव मिला

यरूशलम। इजरायल ने बुधवार को कहा कि उसे गाजा पट्टी में रेड क्रॉस के माध्यम से हमास से एक और बंधक का शव मिला है। प्रधानमंत्री कार्यालय ने एक बयान में कहा कि अवशेषों से भरा एक ताबूत रेड क्रॉस टीमों द्वारा सौंपे जाने के बाद एन्क्लेव से स्थानांतरित कर दिया गया है और इसे तेल अवीव स्थित राष्ट्रीय फोरेंसिक संस्थान में पहचान के लिए ले जाया जाएगा। हमास की अल-क़स्साम ब्रिगेड ने पुष्टि की है कि उसने गाजा शहर के शुजैया मोहल्ले में मिले 'एक इजरायली बंदी' का शव सौंप दिया है।

अमेरिकी टैरिफ के दबाव से समुद्री खाद्य उद्योग संकट में

कोच्चि। अमेरिका के हाल ही में लगे नए आयात शुल्कों के बाद भारत का समुद्री खाद्य (सीफूड) निर्यात क्षेत्र गंभीर चुनौतियों का सामना कर रहा है। इस झटके ने उद्योग जगत और नीति-निर्माताओं को मूल्य संवर्धन, तकनीकी नवाचार और बाजार विविधीकरण की दिशा में प्रयास करने के लिए प्रेरित किया है ताकि देश की निर्यात आय को बचाया जा सके। ये मुद्दे कोच्चि स्थित सेंट्रल मरीन फिशरीज रिसर्च इंस्टीट्यूट में आयोजित चौथे 'इंटरनेशनल सिम्पोजियम ऑन मरीन इकोसिस्टम्स' नाम से हुई संगोष्ठी में प्रमुख रूप से उभरे।

खराब मौसम के चलते फिलीपींस में इमरजेंसी का ऐलान

मनीला। फिलीपींस के राष्ट्रपति फर्डिनैंड रोमुआल्डेज मार्कोस ने तूफान काल्मैगी के असर और एक नए आने वाले तूफान की आशंका को देखते हुए गुरुवार को पूरे देश में राष्ट्रीय आपदा की स्थिति घोषित कर दी। स्थानीय मीडिया की रिपोर्ट के अनुसार, राष्ट्रपति मार्कोस ने कहा कि आपदा प्रबंधन परिषद के राष्ट्रीय आपदा लगाने के प्रस्ताव को मंजूरी दी गई है। इसमें कहा गया है कि कई क्षेत्रों को काल्मैगी तूफान ने प्रभावित किया है और अब नए आने वाले तूफान फंग-वोंग का संकट है।

बिहार। विधानसभा चुनाव के दौरान गोविंदगंज, पूर्वी चंपारण जिले में एक सार्वजनिक रैली में समर्थकों का अभिवादन करती कांग्रेस सांसद प्रियंका गांधी वाड्रा।

जोहरान ममदानी की जीत नए युग की शुरुआत

भारतीय मूल के लोग बेहद खुश और उत्साहित, बोले: दक्षिण एशियाई अमेरिकी लोग अमेरिका का राजनीतिक भविष्य

न्यूयार्क। भारतीय मूल के जोहरान ममदानी की न्यूयार्क मेयर चुनाव में जीत से भारतीय मूल के लोग बेहद खुश और उत्साहित हैं। भारतीय-अमेरिकी समुदाय के सदस्यों ने न्यूयार्क शहर के नवनिर्वाचित मेयर जोहरान ममदानी की जीत का स्वागत किया और उनकी जीत को ऐतिहासिक बताया है कि यह इस बात का संकेत है कि अब अमेरिका में अप्रवासियों की कहानियां ही सोच को आकार दे रही हैं।

न्यूयार्क स्थित एजुकेशनल और कल्चरल आर्गनाइजेशन 'द कल्चर ट्री' की फाउंडर और सीईओ अनु सहगल का कहना है कि कि कल रात ऐसा लगा जैसे जोहरान ममदानी की ऐतिहासिक जीत के साथ, एक नए युग की शुरुआत हुई है। हम न्यूयॉर्क के पहले भारतीय मूल के मेयर का स्वागत कर रहे हैं। हम देख रहे हैं कि यह शहर पहचान, अपनेपन और

शक्ति को कैसे समझता है। एक बदलाव आ रहा है। उन्होंने कहा कि ममदानी द्वारा जीत के बाद दिए गए भाषण में अप्रवासियों के प्रति एक विश्वास झलकता है कि न्यूयार्क उन लोगों ने बनाया है जो यहां आते हैं, मेहनत करते हैं और आगे बढ़ते हैं। अनु सहगल ने कहा कि यह बात पक्की है कि दक्षिण एशियाई और अप्रवासियों की कहानियां अब सिर्फ नैरेटिव का हिस्सा नहीं हैं, वे इसे आकार दे रही हैं। दक्षिण एशियाई समुदाय के नेता और नासाउ काउंटी के पूर्व डिप्टी कंट्रोलर दिलीप चौहान ने ममदानी को बधाई दी और कहा कि उन्हें एक साथी दक्षिण एशियाई अमेरिकी को सार्वजनिक सेवा के प्रति समर्पित देखकर खुशी हुई। चौहान ने कहा कि वह एक बेहतर भविष्य की उम्मीद जगाते हैं और हर अप्रवासी के लिए एक रोल मॉडल हैं। उन्हें हमारे समुदाय की सेवा करने और उन्हें आगे बढ़ाने में सफलता मिले, इसके लिए उन्हें शुभकामनाएं। भारतवंशियों के एक साम. दायिक संगठन 'इंडियन अमेरिकन इम्पैक्ट फंड' ने मंगलवार के विभिन्न चुनाव नतीजों पर कहा कि इन चुनाव नतीजों ने यह साबित कर दिया है कि चाहे वह सिटी काउंसिल हो, मेयर हो, या राष्ट्रीय पद हो, दक्षिण एशियाई अमेरिकी इस देश के राजनीतिक भविष्य का हिस्सा हैं।

POK में पाक सरकार के खिलाफ GenZ का प्रदर्शन

कातिलों जवाब दो का नारा लगाया, फीस बढ़ने और एग्जाम में सुधार को लेकर सड़कों पर उतरे

इस्लामाबाद। नेपाल, बांग्लादेश के बाद अब पाकिस्तान के कब्जे वाले कश्मीर (पीओके) में जैन-जी पाकिस्तानी सरकार के खिलाफ सड़कों पर उतर आए हैं। वे एजुकेशन सिस्टम में बदलाव, परीक्षा में ई-मार्किंग सिस्टम की खामियां और जरूरी सुविधाओं की कमी की वजह से प्रदर्शन कर रहे हैं। यह आंदोलन 4 नवम्बर को मुजफ्फराबाद में 'यूनिवर्सिटी ऑफ आजाद जम्मू एंड कश्मीर' से शुरू हुआ।

छात्र सेमेस्टर फीस में बढ़ोतरी का विरोध कर रहे थे। इसमें एक छात्र गोली लगने से घायल हुआ, जिसके बाद यह प्रदर्शन हिंसक हो गया। यह प्रदर्शन मुजफ्फराबाद से निकल. कर मीरपुर, कोटली, रावलाकोट और नीलम वैली तक फैल चुका है। लाहौर में भी इंटरमीडिएट छात्रों ने धरना दिया। छात्रों ने आजादी और 'कातिलों जवाब दो, खून का हिसाब दो' जैसे नारे लगाते हुए पाकिस्तानी सेना पर अत्याचार के आरोप लगाए। छात्रों ने प्रदर्शन के दौरान 'कातिलों जवाब दो, खून का हिसाब दो' जैसे नारे लगाए। मुजफ्फराबाद के यूनिवर्सिटी ऑफ कश्मीर में सेमेस्टर फीस में 3-4 महीने में लाखों रुपए बढ़ने के कारण छात्र

- यह आंदोलन चार नवम्बर को मुजफ्फराबाद में 'यूनिवर्सिटी ऑफ आजाद जम्मू एंड कश्मीर' से शुरू हुआ
- इसमें एक छात्र गोली लगने से घायल हुआ, जिसके बाद यह प्रदर्शन हिंसक हो गया

गुस्साए हुए थे। इस प्रदर्शन में इंटरमीडिएट (11वीं-12वीं) के छात्र भी शामिल हो गए, जो मैट्रिक और इंटरमीडिएट स्तर पर लागू ई-मार्किंग (डिजिटल मूल्यांकन) सिस्टम से नाराज हैं। इससे पहले 30 अक्टूबर को ग्यारहवी के रिजल्ट 6 महीने की देरी से जारी किए गए थे, जिसके कारण स्टूडेंट्स ने विरोध किया था। छात्रों ने आरोप लगाया कि ई-मार्किंग के कारण उन्हें बहुत कम नंबर मिले। वहीं, कुछ मामलों में तो ऐसी परीक्षाओं में भी पास दिखाया गया जिनकी परीक्षा उन्होंने दी ही नहीं थी। एजुकेशन बोर्ड ने ई-मार्किंग प्रक्रिया की जांच के लिए एक कमेटी गठित की, लेकिन सरकार की ओर से कोई आधिकारिक बयान नहीं आया। पीओके में अक्टूबर में बिजली बिलों में वृद्धि, आटे की सब्सिडी और विकास कार्यों की मांग को लेकर प्रदर्शन हुआ था। यह आंदोलन पाकिस्तान के कब्जे वाले कश्मीर (पीओके) में 5 दिनों तक चला। यह प्रदर्शन जम्मू-कश्मीर जाइंट अवामी एक्शन कमेटी (जेकेजेएएसी) के नेतृत्व में हुआ था। प्रदर्शनकारी सरकार पर मौलिक अधिकारों की अनदेखी और महंगाई कंट्रोल न कर पाने का आरोप लगा रहे थे। जेकेजेएएसी ने सरकार के सामने 38 मांगें रखी थी, जिनमें पीओके विधानसभा की 12 रिजर्व सीटें खत्म करने की मांग की गई। सरकार ने प्रदर्शनकारियों की 38 में से 21 मांगे मान ली थी, जिसके बाद विरोध-प्रदर्शन बंद किया गया।

पाक में आर्मी चीफ को और ताकत मिलेगी

इस्लामाबाद। पाकिस्तान की शहबाज शरीफ सरकार संविधान में 27वां संशोधन लाने की तैयारी कर रही है। इससे सेना प्रमुख को ज्यादा ताकत मिल सकती है और प्रांतों को मिलने वाला पैसा कम हो सकता है। रिपोर्टों के मुताबिक, संशोधन के तहत पाकिस्तानी संविधान के आर्टिकल 243 में बदलाव किया जाएगा। यह आर्टिकल सेना प्रमुख की नियुक्ति और आर्म्ड फोर्स के कमांड से जुड़ा है। इसके तहत कमांडर-इन-चीफ नाम से नया संवैधानिक पद भी बनाया जा सकता है। इस बिल को लेकर पाकिस्तानी संसद के निचले सदन नेशनल असेंबली में 14 नवम्बर को वोटिंग होगी। इसे देखते हुए सरकार ने सभी मंत्रियों के विदेशी दौरे रद्द कर दिए हैं। पाकिस्तानी सेना प्रमुख आसिम मुनीर 2027 में रिटायर होने वाले हैं। माना जा रहा है कि ऐसे में सरकार ने उन्हें इस संशोधन के जरिए लाइफटाइम पावर में बने रहने की ताकत दे सकती है। इमरान खान की पार्टी पीटीआई ने इसका विरोध किया है। इस बिल को लेकर चर्चा तब शुरू हुई जब पाकिस्तान पीपल्स पार्टी (पीपीपी) के चेयरमैन बिलावल भुट्टो ने सोशल मीडिया पर दावा किया कि सरकार ने उनसे इस संशोधन पर समर्थन मांगा है।

अफगान में अफीम की खेती में 20 प्रतिशत की गिरावट

नई दिल्ली। अफगानिस्तान में अफीम की खेती में इस वर्ष 20 प्रतिशत की गिरावट दर्ज की गई है। संयुक्त राष्ट्र मादक पदार्थ एवं अपराध कार्यालय की ताजा रिपोर्ट में यह जानकारी दी गई है। संयुक्त राष्ट्र की इस संस्था की रिपोर्ट में कहा गया है कि साल 2025 में अफीम की खेती का क्षेत्रफल घटकर 10200 हेक्टेयर रह गया है। यह साल 2024 में 12800 हेक्टेयर था। साल 2022 में तालि. बान के लगाए देशव्यापी प्रतिबंध के बाद इसके रकबे में गिरावट लगातार जारी है। इस प्रतिबंध से पहले यानी 2022 में यह क्षेत्र 232000 हेक्टेयर तक फैला हुआ था। खेती के रकबे में आई गिरावट के चलते देश में अफीम उत्पादन में भी भारी गिरावट दर्ज की गई है। इस वर्ष उत्पादन लगभग एक-तिहाई घटकर 296 टन रह गया है और किसानों की अफीम बिक्री से होने वाली आमदनी लगभग आधी हो गई है।

बांग्लादेश में चुनाव प्रचार की शुरुआत में हिंसा

ढाका। बांग्लादेश में फरवरी 2026 में होने वाले आम चुनावों के लिए प्रचार अभियान की शुरुआत के साथ ही कई जगहों पर हिंसा भड़क उठी है।

इस दौरान चिटगांव में विपक्षी पार्टी बांग्लादेश नेशनलिस्ट पार्टी (बीएनपी) के उम्मीदवार एरशाद उल्लाह को गोली लगने से घायल हो गए हैं, जबकि कुमिल्ला जिले में उपद्रवियों ने एक अन्य उम्मीदवार के घर में आग लगा दी। वहीं अंतरिम सरकार ने इन घटनाओं की कड़ी निंदा करते हुए कहा है कि लोकतांत्रिक प्रक्रिया के दौरान किसी भी प्रकार की हिंसा बर्दाश्त नहीं की जाएगी। सरकार ने बताया कि शुरुआती जांच में पता चला है कि बीएनपी उम्मीदवार एरशाद उल्लाह इस हमले के मुख्य निशाने पर नहीं थे, बल्कि एक भटकी हुई गोली से घायल हो गए। सरकार ने बयान

- कई जगहों पर हमले और आगजनी की वारदात हुई, बीएनपी उम्मीदवार को मारी गई गोली

जारी कर कहा कि हम इस आपराधिक घटना पर गहरी चिंता व्यक्त करते हैं और सभी उम्मीदवारों व नागरिकों की सुरक्षा सुनिश्चित करने के लिए प्रतिब) हैं। चिटगांव मेट्रोपालिटन पुलिस (सीएमपी) को सख्त कार्रवाई के निर्देश दिए गए हैं ताकि अपरा. धियों को जल्द पकड़ा जा सके। मुख्य सलाहकार ने सुरक्षा एजेंसियों को आदेश दिया है कि दोषियों को हर हाल में पकड़कर न्याय के दायरे में लाया जाए। उन्होंने कहा कि हिंसा और डराने-धमकाने की राजनीति बांग्लादेश की सामाजिक और राजनीतिक संस्कृति में किसी भी रूप में स्वीकार्य नहीं है।

जापान में भालुओं को पकड़ने के लिए सेना तैनात

टोक्यो। जापान ने कई इलाकों में भालुओं को पकड़ने के लिए सेल्फ-डिफेंस फोर्सेज (एसडीएफ) को तैनात किया है। भालू विभाग के अधिकारियों के मुताबिक यहां के पहाड़ी इलाकों में भालुओं का आतंक बढ़ता जा रहा है। अप्रैल से अब तक पूरे देश में 100 से अधिक भालू हमले हो चुके हैं, जिनमें 12 लोगों की मौत हुई है।

सबसे ज्यादा मौतें अकिता प्रांत और पड़ोसी शहर इवाते में हुईं। अकिता में भालू दिखने की घटनाएं इस साल छह गुना बढ़कर 8000 से अधिक हो गईं। स्थिति बेकाबू होने पर प्रांत के गवर्नर ने सेना की मदद मांगी। एसडीएफ के सैनिक काजुनो शहर पहुंचे, जहां वे भालू पकड़ने

- सात महीने में 100 हमले, 12 की मौत लोगों को घरों में घंटियां रखने की सलाह

के लिए स्टील जाल लगाने में स्थानीय अधिका. रियों की मदद कर रहे हैं। वहीं, भालुओं को मारने का काम ट्रेंड शिकारियों को सौंपा गया है। इनसे बचने के लिए अधिकारियों ने लोगों को घरो के बाहर घंटी रखने की सलाह दी है, ताकि तेज आवाज सुनकर भालू घर के पास न आए। काजुनो शहर में रह रहे 30 हजार निवासियों को जंगल से दूर रहने, रात में घर से बाहर न निकलने, घंटी रखने और तेज साउंड की मदद से भालुओं को भगाने की सलाह दी जा रही है।

जोहरान ममदानी ने रजनीगंधा इलायची खाई

न्यूयार्क। न्यूयार्क के नवनिर्वाचित मेयर जोहरान ममदानी का एक मजेदार वीडियो सोशल मीडिया पर वायरल हो गया है। इसमें वे सड़क किनारे दिए एक इंटरव्यू के दौरान जेब से रजनीगंधा सिल्वर पर्ल्स निकाल. कर खाने लगते हैं। उनका यह देसी अंदाज भारतीय यूजर्स को खूब पसंद आ रहा है।

यह वीडियो कंटेंट क्रिएटर निकोलस नूवन ने ब्रूकलिन में शूट किया। वीडियो में ममदानी एक काले रंग की न्ट से उतरते हैं। नूवन उनसे पूछते हैं, क्या आपने कुछ खा लिया? इस पर ममदानी मुस्कुराते हुए जवाब देते हैं, हां,

- सोशल मीडिया पर लोग बोले: अब लगे असली इंडियन

मैंने खाना खा लिया है। इसके कुछ ही सेकंड बाद वे अपनी जेब से रजनीगंधा सिल्वर पर्ल्स का पैकेट निकालते हैं और कहते हैं कि मैं हाल ही में ये काफी खाने लगा हूं। ये एक तरह से मिंट जैसा है। इसके बाद वे नूवन को भी रजनीगंधा ऑफर करते हैं। नूवन स्वाद चखकर कहते हैं कि वाह, ये तो काफी टेस्टी है। जैसे खाने वाला परफ्यूम। ममदानी मुस्कुराते हुए जवाब देते हैं, 'परफ्यूम जो खाया जा सकता है।'

शटडाउन के चलते विमान क्षेत्र पर लगे नए प्रतिबंध

40 जगहों पर उड़ान क्षमता में 10 प्रतिशत कटौती, बैन का असर देश भर में लगभग 4000 उड़ानों पर पड़ेगा

वाशिंगटन। अमेरिका में जारी शटडाउन 36वें दिन में प्रवेश कर चुका है। देश के हालात लगातार बिगड़ते जा रहे हैं। जिसका सीधा असर विमानन क्षेत्र पर भी पड़ रहा है। इस बीच परिवहन सचिव सीन डफी ने नए उड़ान प्रतिबंधों की घोषणा की है।

जिसमें 40 स्थानों पर उड़ान क्षमता में 10 प्रतिशत की कमी शामिल है, जिसका असर देश भर में लगभग 4000 उड़ानों पर पड़ेगा। अमेरिकी हवाई क्षेत्र के संभावित बंद होने की चेतावनी के कुछ दिनों बाद परिवहन सचिव सीन डफी ने बुधवार को नए उड़ान प्रतिबंधों का एलान किया है। फाक्स बिजनेस की रिपोर्ट के अनुसार बढ़ती सुरक्षा चिंताओं और संघीय उड्डयन प्रशासन (एफएए) में कर्मचारियों की भारी कमी के बीच सरकारी शटडाउन रिकार्ड 36 दिनों तक पहुंच गया है। फाक्स बिजनेस के हवाले से डफी ने कहा

- अमेरिका में जारी शटडाउन 36वें दिन में प्रवेश कर चुका है

कि हालांकि, इनमें से एक यह है कि हमारे 40 स्थानों पर क्षमता में 10 प्रतिशत की कमी होगी। प्रभावित हवाई अड्डों की पूरी सूची गुरुवार को जारी की जाएगी। दरअसल, 1 अक्टूबर से शुरू हुआ शटडाउन बुधवार (स्थानीय समय) को अपने 36वें दिन में प्रवेश कर गया, जिससे यह अमेरिकी इतिहास का सबसे लंबा शटडाउन बन गया। फाक्स बिजनेस ने रायटर्स के हवाले से बताया कि इसने कई संघीय एजेंसियों को आंशिक रूप से बंद कर दिया है, जिससे लगभग 13000 हवाई यातायात नियंत्रक और 50000 परिवहन सुरक्षा प्रशासन (टीएसए) अधिकारी एक महीने से ज्यादा समय से बिना वेतन के काम कर रहे हैं। इससे पहले सीबीएस न्यूज़ के अनुसार मंगलवार को डफी ने चेतावनी दी थी कि अगर संकट जारी रहा, तो परिवहन विभाग (डीओटी) सुरक्षा सुनिश्चित करने के लिए हवाई क्षेत्र के कुछ हिस्सों को पूरी तरह से बंद कर सकता है। उन्होंने कहा कि जब हमें लगेगा कि यह सुरक्षित नहीं है, तो हम हवाई क्षेत्र को प्रति. बंधित कर देंगे। उन्होंने आगे कहा कि विमानन प्रणाली पहले से ही अपनी सीमा तक पहुंच चुकी है।

भारत से दक्षिण अफ्रीका जा रहे जहाज पर हुआ कब्जा

सोमालिया। गुरुवार को सोमालिया के तट के पास मशीन गन और राकेट प्रोपेल्ड गन से लैस हमलावरों ने एक जहाज पर हमला किया और उस पर कब्जा कर लिया। जिस जहाज पर हमला हुआ, वह भारत से दक्षिण अफ्रीका जा रहा था।

माना जा रहा है कि सोमालिया के समुद्री डाकुओं ने इस हमले को अंजाम दिया। ब्रिटिश सेना के यूनाइटेड किंगडम मैरीटाइम ट्रेड आपरेशंस सेंटर ने इस हमले को लेकर अलर्ट जारी किया और इलाके में मौजूद जहाजों को चेता. वनी दी। प्राइवेट सुरक्षा फर्म एम्ब्रे ने भी जहाज पर हमले की जानकारी दी। एम्ब्रे ने कहा कि यह हमला

- सोमालिया के समुद्री डाकुओं पर हमले को अंजाम देने का शक

भारत के सिक्का से दक्षिण अफ्रीका के डरबन जा रहे माल्टा के झंडे वाले एक टैंकर पर किया गया। एम्ब्रे ने आगे कहा कि यह सोमाली समुद्री डाकुओं का हमला लग रहा है, जिनके बारे में हाल के दिनों में इस इलाके में सक्रिय होने की खबरें आई हैं। इससे पहले सोमालिया के समुद्री डाकुओं ने कथित तौर पर एक ईरानी मछली पकड़ने वाली नौका पर भी कब्जा कर लिया था। हालांकि ईरान की सरकार की तरफ से नाव पर कब्जे की बात स्वीकार नहीं की गई है।

डोनाल्ड ट्रम्प ने ममदानी का मजाक उड़ाया

कहा: वे ट्रांसजेंडर अधिकारों के समर्थक, ममदानी का उमर खालिद की डायरी पढ़ने वाली वीडियो वायरल

वाशिंगटन। अमेरिकी राष्ट्रपति डोनाल्ड ट्रम्प ने गुरुवार को भारतीय मूल के जोहरान ममदानी का मजाक उड़ाया। मियामी में एक बिजनेस फोरम को संबोधित करते हुए ट्रम्प ने कहा, वो जो मंडानी या जो भी उसका नाम है।

न्यूयार्क वाला सोचता है कि मर्दों का महिलाओं के खेलों में खेलना बहुत अच्छा है। ट्रम्प का यह बयान जोहरान ममदानी के ट्रांसजेंडर अधिकारों को लेकर रुख पर तंज था। असल में ममदानी ट्रांसजेंडर लोगों के अधिकारों का समर्थन करते हैं। यानी अगर कोई व्यक्ति जन्म से पुरुष है लेकिन खुद को महिला मानता है (ट्रांसजेंडर वुमन) तो

- ट्रम्प का यह बयान जोहरान ममदानी के ट्रांसजेंडर अधिकारों को लेकर रुख पर तंज था

उसे महिलाओं की खेल प्रतियोगिताओं में भाग लेने की अनुमति होनी चाहिए। ट्रम्प ने ममदानी को फिर से कम्युनिस्ट कहा। उन्होंने कहा कि न्यूयार्क का रिजल्ट दिखाता है कि अब अमेरिकियों के सामने कम्युनिज्म और कामन सेंस के बीच चुनाव करना है। ट्रम्प बोले कि अगर आप देखना चाहते हैं कि संसद में बैठे डेमोक्रेट्स अमेरिका के साथ क्या करना चाहते हैं, तो बस न्यूयॉर्क के चुनाव नतीजे को देख लीजिए। जहां उनकी पार्टी ने देश के सबसे बड़े शहर में एक कम्युनिस्ट को मेयर बना दिया। न्यूयार्क के नए मेयर बने जोहरान ममदानी का उमर खालिद की डायरी पढ़ने वाला वीडियो वायरल हो रहा है। यह वीडियो 2023 में हुए 'हाउडी डेमोक्रेसी' इवेंट का है। ममदानी मंच से कहते हैं कि मैं उमर खालिद का लिखी एक चिट्ठी पढ़ने जा रहा हूं। वे जेएनयू के पूर्व छात्र और एक्टिविस्ट हैं, जिन्होंने भीड़ हिंसा और नफरत के खिलाफ कैंपेन चलाया था। वे अब तक 1000 दिनों से ज्यादा वक्त से जेल में हैं। उन पर यूएपीए कानून के तहत मामला चल रहा है, लेकिन अब तक ट्रायल शुरू नहीं हुआ। उनकी जमानत कई बार खारिज की जा चुकी है और उन पर एक बार जानलेवा हमला भी हो चुका है। यह कार्यक्रम भारत में लोकतंत्र और नागरिक अधिकारों की हालत पर केंद्रित था और मोदी के वाशिंगटन डीसी दौरे से कुछ दिन पहले हुआ था। ममदानी इस कार्यक्रम के बाद विवादों में आ गए थे।

तालिबानियों की एक कप चाय महंगी पड़ी: पाकिस्तान

इस्लामाबाद। पाकिस्तान के डिप्टी प्राइम मिनिस्टर और विदेश मंत्री इशाक डार ने तालिबान से दोस्ती को देश के लिए महंगा बताया। उन्होंने अफगानिस्तान से जुड़े आतंकवाद के लिए पूर्व पीएम इमरान खान को जिम्मेदार ठहराया। डार ने संसद में 2021 के एक घटना का जिक्र करते हुए कहा कि जब तत्कालीन आईएसआई चीफ लेफ्टिनेंट जनरल फैज हामिद काबुल गए थे। वहां चाय पीते हुए उन्होंने कहा था कि सब ठीक हो जाएगा।

डार ने कहा कि अफगानिस्तान की उस एक कप चाय की आज तक देश को भारी कीमत चुकानी पड़ रही है। डार ने इमरान खान पर निशाना साधते हुए कहा कि उनकी सरकार ने तालिबान के सत्ता में आने के बाद बार्डर खोल दीं। इससे आतंकी वापस लौट आए।

- डिप्टी पीएम ने कहा: आतंकियों से दोस्ती का खामियाजा भुगत रहे, इमरान इसके जिम्मेदार

पाकिस्तानी-तालिबान, फित्ना अल-ख्वारिज और बलूचिस्तान लिबरेशन आर्मी जैसे ग्रुप अफगानिस्तान से हमले कर रहे हैं। डार ने कहा जब हम वहां जाते हैं तो वे कहते हैं कि हम एक कप चाय के लिए आए हैं। अल्लाह सबकी मुश्किलें कम करे, लेकिन उस कप चाय की कीमत हमें सबसे ज्यादा चुकानी पड़ी है। डार ने कहा-उस चाय के प्याले ने पूरी सीमा फिर से खोल दी। 35-40 हजार तालिबानी जो यहां से भाग गए थे, फिर से वापस आ गए। इमरान सरकार ने उन आतंकियों को रिहा कर दिया जिन्होंने स्वात में पाकिस्तानी झंडे जलाए थे, लोगों को बेरहमी से मारा था।