CMYK

खबरें छुपाता नहीं, छापता है

शाह टाइम्स

अधिकतम : 20°C
न्यूनतम : 09°C

नई दिल्ली, रविवार 15 फरवरी 2026 राष्ट्रीय संस्करण: वर्ष 23 अंक 315 पृष्ठ 12 मूल्य रुपये 5.00

विस्तृत खबरों के लिए QR कोड स्कैन करें। मुफ्त पढ़ें E-paper

shahtimes2015@gmail.com फाल्गुन कृष्ण पक्ष 12 विक्रमी सम्वत् 2082 26 शाबान 1447 हिजरी नई दिल्ली, मुजफ्फरनगर, देहरादून, हल्द्वानी, मुरादाबाद, बरेली, मेरठ व लखनऊ से प्रकाशित

क्या अब भाजपा सरकार यह तय करेगी शंकराचार्य कौन होगा: अविमुक्तेश्वरानंद पेज 2

भारत-पाक का महामुकाबला आज, बुमराह और कुलदीप भारत के प्रमुख हथियार होंगे खेल टाइम्स

भारत से रिश्तों में बांग्लादेश का हित जरूरी: तारिक रहमान पेज 11

प्यार, सस्पेंस और एक्शन का संगम है 'ओ रोमियो' बॉलीवुड

संक्षिप्त समाचार

कोयला घोटाले में ईडी की कार्रवाई, 100.44 करोड़ की संपत्ति जब्त

नई दिल्ली। गैरकानूनी कोयला खनन मामले में प्रवर्तन निदेशालय यानी ईडी ने बड़ी कार्रवाई करते हुए 100.44 करोड़ रुपये की संपत्ति अस्थायी रूप से जब्त कर ली है। यह कार्रवाई मनी लॉन्ड्रिंग कानून के तहत की गई है। मामला ईस्टर्न कोलफील्ड्स लिमिटेड (ईसीएल) के लीज एरिया में बड़े पैमाने पर अवैध खनन और कोयला चोरी से जुड़ा है। जांच में सामने आया है कि इस पूरे रैकेट को अनूप मांझी उर्फ लाला के नेतृत्व में एक सिंडिकेट चल रहा था। आरोप है कि सिंडिकेट ने बड़े पैमाने पर अवैध खुदाई कर कोयला निकाला और फिर उसे पश्चिम बंगाल की कई फैक्ट्रियों तक पहुंचाया। जांच में यह भी खुलासा हुआ है कि इस काम में स्थानीय प्रशासन की सक्रिय मदद ली जा रही थी। ईडी की जांच में एक चौंकाने वाला खुलासा हुआ है। सिंडिकेट ने एक फर्जी ट्रांसपोर्ट चालान शुरू किया था, जिसे 'लाला पैड' कहा जाता था। यह चालान गैर-मौजूद कंपनियों के नाम पर टैक्स इनवॉइस की तरह जारी किया जाता था। ट्रक ड्राइवरों को फर्जी चालान के साथ 10 या 20 रुपये का एक नोट भी दिया जाता था।

भारत-अमेरिका व्यापार मुद्दे पर राजनीति गर्माई

नई दिल्ली/रांची। भारतीय जनता पार्टी के सांसद निशिकांत दुबे ने लोकसभा में नेता प्रतिपक्ष राहुल गांधी को भारत-अमेरिका व्यापार संबंधों, कपास आयात और उसके भारतीय किसानों व वस्त्र उद्योग पर प्रभाव को लेकर खुली सार्वजनिक बहस की चुनौती दी है। सोशल मीडिया प्लेटफॉर्म 'एक्स' पर एक पोस्ट में श्री दुबे ने राहुल गांधी द्वारा साझा किए गए एक वीडियो पर प्रतिक्रिया देते हुए आरोप लगाया कि वह भारत-अमेरिका व्यापार और टैरिफ संरचना को लेकर बड़ा झूठ फैला रहे हैं। राहुल गांधी ने दावा किया था कि अमेरिकी बाजार में भारतीय परिधानों पर 18 प्रतिशत शुल्क लगता है, जबकि बांग्लादेश को शून्य शुल्क का लाभ मिलता है।

मप्र-उप्र, राजस्थान समेत 5 राज्यों में पारा 30 डिग्री के पार

नई दिल्ली। देश के पश्चिमी हिमालयी क्षेत्र में 13 से 16 फरवरी तक दो विस्टर्न डिस्टरबेंस एक्टिव हैं। इससे अगले दो दिन में हिमाचल प्रदेश, उत्तराखंड और जम्मू-कश्मीर में पहाड़ों पर बारिश-बर्फबारी के आसार हैं। वहीं मध्य प्रदेश, उत्तर प्रदेश, छत्तीसगढ़ में दिन का तापमान 30 डिग्री सेल्सियस के पार हो चुका है। मध्य प्रदेश में शुक्रवार को 15 से ज्यादा शहरों में दिन का टेम्पेरेचर 30 डिग्री पार पहुंच चुका है। रात में भी पारा 10 डिग्री से ज्यादा है। उत्तर प्रदेश के कई शहरों में पारा 30 डिग्री सेल्सियस के पार हो चुका है। बांदा में अधिकतम तापमान 31.2डिग्री सेल्सियस और प्रयागराज में 30.4 डिग्री सेल्सियस दर्ज किया गया। छत्तीसगढ़ में औसतन तापमान में 1 से 2 डिग्री की बढ़ोतरी दर्ज की गई है। पिछले 24 घंटों में प्रदेश का सबसे अधिकतम तापमान 32.7 डिग्री सेल्सियस जगदलपुर में दर्ज किया गया।

नोएडा में बॉटनिकल गार्डन से सेक्टर 142 तक मेट्रो गलियारे को हरी झंडी

■ 11.56 किलोमीटर लंबे विस्तारित गलियारे को दी मंजूरी

नई दिल्ली। सरकार ने राष्ट्रीय राजधानी से सटे नोएडा में बॉटनिकल गार्डन से नोएडा सेक्टर 142 तक मेट्रो के 11.56 किमी लंबे विस्तारित गलियारे को मंजूरी प्रदान की है।

प्रधानमंत्री नरेन्द्र मोदी की अध्यक्षता में यहां शुक्रवार को हुई मंत्रिमंडल की बैठक में इस योजना को मंजूरी प्रदान की गई, जिसकी जानकारी सूचना एवं प्रसारण तथा रेल मंत्री अश्विनी वैष्णव ने शनिवार को दी। श्री वैष्णव ने मंत्रिमंडल की बैठक में लिए गए फैसलों की जानकारी देते हुए बताया कि मंत्रिमंडल ने नोएडा मेट्रो रेल परियोजना के बॉटनिकल गार्डन से नोएडा सेक्टर 142 तक विस्तारित गलियारे को मंजूरी दी है। यह गलियारा 11.56 किलोमीटर लंबा होगा और इसमें आठ एलिवेटेड स्टेशन होंगे। इस गलियारे के चालू होने पर नोएडा और ग्रेटर नोएडा में सक्रिय मेट्रो रेल नेटवर्क 61-62 किमी का हो जाएगा। उन्होंने बताया कि इस गलियारे का निर्माण यहां के अवसंरचना विकास में एक बड़ी तरक्की है और शहर में मेट्रो रेल नेटवर्क के बड़े विस्तार के तौर पर काम करेगा।

अफसर रिटायर होकर 20 साल पुस्तक प्रकाशित नहीं करा सकेंगे

शाह टाइम्स ब्यूरो

नई दिल्ली। सरकार रिटायरमेंट के बाद सीनियर पोस्ट पर रहे अधिकारियों के लिए 20 साल का कूलिंग-ऑफ पीरियड लागू करने पर विचार कर रही है। इस दौरान अफसर अपनी सर्विस से जुड़ी किताब प्रकाशित नहीं कर सकेंगे। हाल ही में पूर्व आर्मी चीफ जनरल मनोज मुकुंद नरवणे की अनपब्लिश किताब विवादों में है।

एक रिपोर्ट के मुताबिक शुक्रवार को हुई केंद्रीय कैबिनेट बैठक में इस मुद्दे पर चर्चा हुई। कई मंत्रियों का मानना था कि मिलिट्री अधिकारियों समेत अहम पदों पर रहे अधिकारियों के लिए रिटायरमेंट के बाद किताब लिखने से पहले एक निश्चित

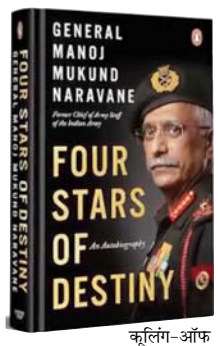

कूलिंग-ऑफ पीरियड होना चाहिए। सूत्रों के मुताबिक यह मुद्दा कैबिनेट के आधिकारिक 27 प्वाइंट्स के एजेंडे में शामिल नहीं था, लेकिन सामान्य चर्चा के दौरान उठा। हालांकि, इस पर जल्द ही आदेश जारी हो सकता है। नेता प्रतिपक्ष राहुल गांधी 4 फरवरी को संसद परिसर में पूर्व आर्मी चीफ मनोज मुकुंद नरवणे की अनपब्लिश किताब को लेकर

आदेश जारी कर सकती है केंद्र सरकार, पूर्व आर्मी चीफ नरवणे की अनपब्लिश्ड किताब पर विवाद

पहुंचे थे। पूर्व आर्मी चीफ नरवणे के मेमायर 'फोर स्टार्स ऑफ डेस्टिनी' को लेकर विवाद 2 फरवरी को शुरू हुआ था। लोकसभा में विपक्ष के नेता राहुल गांधी ने मेमायर में बताई गई घटनाओं का जिक्र करने की कोशिश की, और सरकार ने इस पर कड़ा ऐतराज जताया, क्योंकि किताब पब्लिश नहीं हुई थी। बाद में राहुल गांधी किताब की एक कॉपी संसद में लाए, ताकि यह साबित हो सके कि किताब मौजूद है। जल्द ही, किताब का पीडीएफ सोशल मीडिया पर शेयर होने लगा। संसद से सामने आए मुद्दे पर दिल्ली पुलिस ने एफआईआर दर्ज की। डिजिटल और दूसरे फॉर्मेट में मैन्युस्क्रिप्ट के गैर-कानूनी सर्कुलेशन की जांच शुरू कर दी। किताब की पब्लिशर पेंगुइन इंडिया ने एक बयान में कहा कि किताब से जुड़ा जितना हिस्सा सर्कुलेशन में है, कॉपीराइट का उल्लंघन है। इसके बाद नरवणे ने चुप्पी तोड़ी और पब्लिशर के स्टैंड का समर्थन कर कहा कि किताब पब्लिश नहीं हुई। न ही जनता के लिए उपलब्ध कराई गई है। जनरल एमएम नरवणे 2019 से 2022 तक सेना प्रमुख रहे। उनकी आत्मकथा 'फोर स्टार्स ऑफ डेस्टिनी' में उनके सैन्य करियर के साथ-साथ 2020 के भारत-चीन लद्दाख सीमा विवाद, गलवान घाटी की घटनाएं, अग्निपथ योजना और रणनीतिक निर्णयों का जिक्र बताया गया है। रिपोर्ट्स में यह दावा किया गया है कि 31 अगस्त 2020 को पैंगोंग त्सो के दक्षिणी किनारे पर कैलाश रेंज में हुए डेवलपमेंट के बारे में उनका ब्यौरा और भारतीय सेना को चीनी उकसावे का जवाब कैसे देना चाहिए, सरकार ने इस पर तुरंत कोई पॉलिटिकल निर्देश नहीं दिया था। यही विवाद की वजह है। किताब जनवरी 2024 में पब्लिश होनी थी।

कांग्रेस आतंकियों को कंधे पर बैठाती है: मोदी

प्रधानमंत्री ने कहा: कांग्रेस नेता घुसपैठियों को बचाने में लगे हैं

गुवाहाटी, वार्ता

प्रधानमंत्री नरेंद्र मोदी ने शनिवार को असम दौरे पर जनसभा में जम्मू-कश्मीर के पुलवामा में हुए आतंकी हमले का जिक्र किया। पीएम मोदी ने आतंकवाद के खिलाफ नीतियों का जिक्र करते हुए कांग्रेस को आड़े हाथों लिया। उन्होंने पूर्वोत्तर भारत में विकास कार्यों को दी जा रही प्राथमिकता को भी रेखांकित किया।

असम में इस साल विधानसभा चुनाव कराए जाने हैं। चुनाव की औपचारिक घोषणा से चंद हफ्ते पहले राज्य को शनिवार को विकास परियोजनाओं की सौगात मिली। बढ़ती सियासी सरगर्मियों के बीच चुनावी बिगुल फूंकते हुए पीएम मोदी ने एक तरफ जहां भाजपा के कार्यकाल में हुए फैसलों और विकास परियोजनाओं का उल्लेख किया, तो दूसरी तरफ विपक्षी राजनीतिक पार्टी कांग्रेस को भी आड़े हाथ लिया। प्रधानमंत्री मोदी ने कांग्रेस पार्टी पर आतंकियों को कंधे पर बिठाने का आरोप लगाते हुए कहा कि कांग्रेस नेता घुसपैठियों को बचाने में लगे हैं। उन्होंने भाजपा के पक्ष में जनादेश का भरोसा जताते हुए कहा कि आने वाले चुनावों में जनता भारी बहुमत से भाजपा की सरकार चुनेगी। कांग्रेस पर तुष्टिकरण के आरोप लगाते हुए पीएम मोदी ने कहा कि पूर्वोत्तर को नजरअंदाज कर कांग्रेस पार्टी ने हमेशा फंड आवंटित करने से परहेज किया। उन्होंने भाजपा नीत राष्ट्रीय जनतांत्रिक गठबंधन (एनडीए) सरकार के कार्यकाल में किए जा रहे फैसलों को रेखांकित करते हुए शनिवार को लोकार्पण के बाद खोले गए भास्कर सेतु समेत कई अन्य परियोजनाओं का भी उल्लेख किया। पुलवामा आतंकी हमले की सातवीं बरसी का जिक्र करते हुए प्रधानमंत्री मोदी ने कहा कि आज ही पुलवामा हमले की बरसी है।

■ असम दौरे पर पीएम ने भाजपा के पक्ष में जनादेश का भरोसा जताया

■ पुलवामा में हुए आतंकी हमले का भी जिक्र करते हुए कहा: भारत ने जिस तरह आतंकियों को सजा दी, वो पूरी दुनिया ने देखा

मोदी वायुसेना के एयरक्राफ्ट से असम के हाईवे पर उतरे

गुवाहाटी। प्रधानमंत्री नरेंद्र मोदी शनिवार को असम दौरे पर पहुंचे। पीएम पहले चाबुआ एयरफील्ड पहुंचे थे। इसके बाद वे वायुसेना के सी-130 एयरक्राफ्ट से डिब्रूगढ़ पहुंचे। प्लेन ने यहां मोरन बाइपास पर इमरजेंसी लैंडिंग फैसिलिटी (ईएलएफ) पर लैंडिंग की। मोदी ऐसा करने वाले पहले प्रधानमंत्री बने। प्रधानमंत्री बोले कि जब मैं प्लेन से मोरन हाईवे पर उतरा तो नया इतिहास बन गया।

कभी नॉर्थ ईस्ट का नाम आते ही लोग सोचते थे कि छोड़ो टूटी सड़क मिलेंगी तो कब ही पहुंचेंगे। आज यहां हाईवे पर हवाई जहाज भी लैंड करते हैं। पीएम मोदी का प्लेन शनिवार सुबह करीब 10 बजे मोरन बाइपास पर बनी ईएलएफ पर उतरा। यह एयरस्ट्रिप सैन्य रणनीति के लिए अहम है। यह इलाका चाइना बॉर्डर से लगभग 300 किमी दूर ही है। मोरन हाईवे पर पीएम की मौजूदगी में राफेल, सुखोई समेत 16 लड़ाकू विमान एरियल शो किया। इस दौरान विमान हाईवे से ही लैंडिंग और टेकऑफ करके दिखाया। डेमो 30 मिनट तक चला। पीएम ने इसके बाद ब्रह्मपुत्र नदी पर बने कुमार भास्कर वर्मन सेतु और आईआईएम गुवाहाटी के टेंपेरेरी कैंपस का उद्घाटन किया। पीएम मोदी का यह पिछले तीन महीने में तीसरा असम दौरा है।

जज अपनी सीमाएं पहचानें, गलतियों से सीखें: सीजेआई

कॉमनवेल्थ देशों के जजों की बैठक में कहा

शाह टाइम्स ब्यूरो

नई दिल्ली। चीफ जस्टिस (सीजेआई) सूर्यकांत ने कहा है कि न्यायिक नेतृत्व इस कारण कमजोर नहीं होता कि जज परफेक्ट नहीं हैं, बल्कि तब प्रभावित होता है जब जज यह दिखाने लगते हैं कि वे बिल्कुल परफेक्ट हैं।

उन्होंने न्यायिक नेतृत्व को देखने के तरीके में बदलाव की जरूरत बताई। साथ ही सुझाव दिया कि राष्ट्रमंडल (कॉमनवेल्थ) देशों में न्यायिक शिक्षा, बार (वकील) और बेंच (जज) को जोड़ने के लिए एक संस्था बनाई जानी चाहिए। दिल्ली में कॉमनवेल्थ ज्यूडिशियल एजुकेटर्स (सीजेई) की 11वीं द्विवार्षिक बैठक के उद्घाटन समारोह में मुख्य भाषण देते हुए उन्होंने कहा कि जज और न्यायिक संस्थाएं दोनों ही सीखने, सुधार करने और आगे बढ़ने में सक्षम होते हैं। सीजेआई ने कहा कि जजों का काम केवल पुराने फैसलों

■ दिखावे से ज्यूडिशियल लीडरशिप को नुकसान

■ CJI ने न्यायिक नेतृत्व को देखने के तरीके में बदलाव की जरूरत बताई

(नजीर) की जानकारी रखना ही नहीं है, बल्कि कानून की ऐसी व्याख्या करना भी है जो आज के समय में न्याय दिला सके। इतिहास में सबसे सम्मानित न्यायिक नेता वे थे, जिन्होंने खुद को पूर्ण नहीं बताया। वे अपनी सीमाओं को समझते थे, गलती की संभावना को स्वीकार करते थे और सीखने के लिए तैयार रहते थे। विनम्रता केवल व्यक्तिगत गुण नहीं है, बल्कि एक पेशेवर सुरक्षा कवच भी है। यह गुण हर न्यायिक अधिकारी को सिखाया जाना चाहिए। कार्यक्रम के विषय न्यायिक नेतृत्व के लिए शिक्षा पर उन्होंने कहा कि लंबे समय से यह माना जाता रहा है कि जज नियुक्ति के बाद पूरी तरह तैयार और परिपूर्ण हो जाते हैं। लेकिन यह सोच सही नहीं है। जजों को अपनी सीमाओं का एहसास होना चाहिए। गलती की संभावना से सतर्क और सीखने के लिए तैयार रहना चाहिए। कानून एक जीवंत चीज है, जो दुनिया के साथ बदलता है।

ब्रह्मपुत्र के नीचे टनल बनेगी, ट्रेन और दूसरे वाहन चलेंगे

नई दिल्ली। असम में ब्रह्मपुत्र नदी से नीचे दो ट्यूब वाली सुरंग बनेगी, जिसके एक ट्यूब से सड़क और दूसरी से रेलवे लाइन गुजरेगी। मंत्रिमंडल के आर्थिक मामलों की समिति की बैठक में इस परियोजना को मंजूरी दी गई।

पन्नू की हत्या की साजिश के मामले में निखिल गुप्ता को 24 साल की सजा

न्यूयॉर्क, वार्ता

■ दोषी भारतीय नागरिक ने न्यूयॉर्क कोर्ट में गुनाह कबूला

■ 29 मई को सजा का औपचारिक ऐलान किया जाएगा

खालिस्तानी आतंकी गुरपतवंत सिंह पन्नू की हत्या की साजिश रचने के मामले में भारतीय नागरिक निखिल गुप्ता को 24 साल की जेल की सजा सुनाई गई। निखिल ने अमेरिका के न्यूयॉर्क की कोर्ट में गुनाह कबूल कर लिया है। 29 मई को सजा का औपचारिक ऐलान किया जाएगा।

अमेरिकी जांच एजेंसी एफबीआई ने एक्स पर पोस्ट कर निखिल गुप्ता के अपराध कबूलने की जानकारी दी। एफबीआई के मुताबिक, यह साजिश एक अमेरिकी नागरिक की हत्या के लिए रची गई थी, जिसे अमेरिकी एजेंसियों ने समय रहते नाकाम कर दिया। यूएस अटॉर्नी ऑफिस के बयान के मुताबिक, निखिल गुप्ता उर्फ 'निक' ने सेकंड सुपरसिडिंग इंडिक्टमेंट में लगाए गए तीनों आरोपों को स्वीकार किया है। इन आरोपों में मर्डर- फॉर-हायर, मर्डर-फॉर- हायर की साजिश और मनी लॉन्ड्रिंग की साजिश शामिल है। गुरपतवंत सिंह पन्नू को भारत सरकार ने एक जुलाई 2020 को यूएपीए के तहत आतंकी घोषित किया था। उस पर भारत में अलगाववाद को बढ़ावा देने का आरोप है। पन्नू की हत्या की साजिश रचने के आरोप में निखिल गुप्ता को 30 जून 2023 को चेक रिपब्लिक पुलिस ने गिरफ्तार किया था। इसके बाद 14 जून 2024 को निखिल को अमेरिका प्रत्यर्पित कर दिया गया था। निखिल पर अमेरिका में केस चलाया गया, जहां उसने खुद को निर्दोष बताया था। अमेरिकी एजेंसियों के मुताबिक, भारत के एक पूर्व अफसर विकास यादव ने निखिल गुप्ता से पन्नू की हत्या की साजिश रचने को कहा था।

ट्रेड डील से कपास किसानों को नुकसान: राहुल गांधी

शाह टाइम्स ब्यूरो

नई दिल्ली। कांग्रेस नेता राहुल गांधी ने भारत-अमेरिका ट्रेड डील को लेकर केंद्र सरकार पर निशाना साधा है। उन्होंने कहा कि ट्रेड डील से कपास उगाने वाले किसानों और कपड़ा उद्योग पर उल्टा असर पड़ेगा।

सोशल मीडिया प्लेटफॉर्म एक्स पर शनिवार को अपने वीडियो पोस्ट में राहुल ने आरोप लगाया कि 18 फीसदी टैरिफ बनाम 0 फीसदी समझाता हूं, कैसे झूठ बोलने में माहिर प्रधानमंत्री और उनकी कैबिनेट इस पर भ्रम फैला रहे हैं और किस तरह से वो भारत-अमेरिका व्यापार समझौते से देश के कपास किसानों और टेक्सटाइल एक्सपोर्टर्स को धोखा दे रहे हैं। राहुल गांधी बोले- अगर हम अमेरिकी कपास मंगवाते हैं तो हमारे किसान बर्बाद हो जाएंगे। अगर नहीं मंगवाते, तो हमारा टेक्सटाइल उद्योग तबाह हो जाएगा। पोस्ट में राहुल गांधी ने कहा कि बांग्लादेश को अमेरिका में गारमेंट्स निर्यात पर 0 फीसदी टैरिफ का फायदा दिया जा रहा है, शर्त बस इतनी है कि वो अमेरिकी कपास आयात करें। राहुल गांधी ने बताया कि भारत के गारमेंट्स पर 18 फीसदी टैरिफ की घोषणा के बाद जब मैंने संसद में बांग्लादेश को मिल रही खास रियायत पर सवाल उठाया, तब मोदी सरकार के मंत्री का जवाब आया, अगर यही फायदा हमें भी चाहिए, तो अमेरिका से कपास मंगवानी होगी। आखिर, ये बात तब तक देश से छुपाई क्यों गई और, ये कैसी नीति है? क्या यह सचमुच में कोई विकल्प है - या फिर 'आगे कुआं, पीछे खाई' की हालत में फंसाने वाला जाल, पोस्ट में राहुल गांधी बोले अगर हम अमेरिकी कपास मंगवाते हैं, तो हमारे अपने किसान बर्बाद हो जाएंगे। अगर नहीं मंगवाते, तो हमारा टेक्सटाइल उद्योग पिछड़कर तबाह हो जाएगा और अब बांग्लादेश यह संकेत दे रहा है कि वह भारत से कपास आयात भी कम या बंद कर सकता है। राहुल गांधी ने वीडियो में यह भी कहा कि भारत में टेक्सटाइल उद्योग और कपास की खेती आजीविका की रीढ़ हैं। करोड़ों लोगों की रोजी-रोटी इन्हीं पर टिकी है। इन क्षेत्रों पर चोट का मतलब है लाखों परिवारों को बेरोजगारी और आर्थिक संकट की खाई में धकेल देना। एक दूरदर्शी और राष्ट्रहित में सोचने वाली सरकार ऐसा सौदा करती जो कपास किसानों और टेक्सटाइल एक्सपोर्टर्स - दोनों के हितों की रक्षा और समृद्धि सुनिश्चित करती, लेकिन इसके ठीक उलट, नरेंद्र 'सरेंडर' मोदी और उनके मंत्रियों ने ऐसा समझौता किया है, जो दोनों क्षेत्रों को गहरी चोट पहुंचाने वाला साबित हो सकता है।

सोशल मीडिया पोस्ट में बोले- व्यापार समझौता आगे कुआं, पीछे खाई की हालत में फंसाने वाला जाल

संक्षिप्त समाचार

प्रधानमंत्री, खड़गे ने पुलवामा शहीदों को श्रद्धांजलि दी

नई दिल्ली। उपराष्ट्रपति सीपी राधाकृष्णन, प्रधानमंत्री नरेन्द्र मोदी, कांग्रेस अध्यक्ष मल्लिकार्जुन खड़गे ने पुलवामा आतंकवादी हमले में शहीद बहादुर सुरक्षाकर्मियों को शनिवार को उनके बलिदान के लिए नमन किया। उपराष्ट्रपति राधाकृष्णन ने पुलवामा आतंकवादी हमले में जान गंवाने वाले बहादुर सुरक्षाकर्मियों को श्रद्धांजलि अर्पित की। श्री राधाकृष्णन ने सोशल मीडिया एक्स पर एक पोस्ट में कहा, ष्सुरक्षाकर्मियों का सर्वोच्च बलिदान देश की स्मृति में सदैव अंकित रहेगा। उन्होंने कहा कि उनका बलिदान प्रत्येक नागरिक को एक मजबूत और सुरक्षित भारत के निर्माण की दिशा में काम करने के लिए प्रेरित करता रहेगा। प्रधानमंत्री मोदी ने 2019 में इसी दिन पुलवामा में अपने प्राणों की आहुति देने वाले वीर नायकों को याद किया और कहा कि राष्ट्र के प्रति उनकी निष्ठा, संकल्प और सेवा हमारी सामूहिक चेतना में सदा के लिए अंकित रहेगी।

एसएससी एमटीएस में नकलची गिरोह के दो सदस्य गिरफ्तार

लखनऊ। उत्तर प्रदेश पुलिस की स्पेशल टास्क फोर्स (मेरठ यूनिट) और उत्तराखंड एसटीएफ की संयुक्त टीम ने देहरादून के कोतवाली क्षेत्र में एसएससी एमटीएस (मल्टी टास्किंग स्टाफ) परीक्षा में नकल कराने वाले गिरोह के दो सक्रिय सदस्यों को गिरफ्तार किया है। गिरफ्तार आरोपियों की पहचान नीतीश कुमार निवासी ग्राम सुरजीपुर, पोस्ट भाटपाररानी, जनपद देवरिया यूपी तथा भास्कर नैथानी निवासी मोहल्ला सरस्वतीपुरम, लेन नंबर 4, पोस्ट नाथ वाला, जनपद देहरादून (उत्तराखंड) के तौर पर हुई है। इन्होंने प्रॉक्सी सर्वर सेटअप कर रिमोट एक्सेस के जरिए प्रश्नपत्र हल कराए।

शंकराचार्य पर टिप्पणी को लेकर अखिलेश यादव का हमला, वाणी ही खोलती है पोल

शाह टाइम्स ब्यूरो

■ मुआवजा वितरण में पारदर्शिता नहीं बरती गई

लखनऊ। उत्तर प्रदेश के पूर्व मुख्यमंत्री और समाजवादी पार्टी द्धसपाऋ के राष्ट्रीय अध्यक्ष अखिलेश यादव ने शंकराचार्य पर की गई कथित टिप्पणी को लेकर भाजपा पर तीखा हमला बोला है।

उन्होंने कहा कि पहन ले कोई जैसे भी 'चोले', पर उसकी वाणी पोल खोले। शंकराचार्य के संबंध में अपमानजनक शब्दों का प्रयोग शाब्दिक हिस्सा है और यह पाप की श्रेणी में आता है। अखिलेश यादव ने अपने एक्स हैंडल पर ट्वीट करते हुए कहा है कि ऐसे बयान देने वाले के साथ-साथ सदन में मेज थपथपाकर समर्थन करने वाले भी नैतिक रूप से जिम्मेदार हैं। उन्होंने आरोप लगाया कि जब भाजपा विधायक जनता के बीच जाएंगे तो उन्हें जवाब देना पड़ेगा। जनता सड़क पर उनका सदन लगा देगी। सपा प्रमुख ने महाकुंभ से जुड़े मुद्दों को भी उठाते हुए आरोप लगाया कि मौतों के सही आंकड़े सार्वजनिक नहीं किए गए और मुआवजे के वितरण में पारदर्शिता नहीं बरती गई। उन्होंने सवाल किया कि जिन पीड़ितों तक मुआवजा नहीं पहुंचा, उसका पैसा कहां गया। साथ ही उन्होंने कहा कि जिन पर खुद मुकदमे रहे हों, वे दूसरों के 'धर्म-पद' पर सवाल उठाने का नैतिक अधिकार नहीं रखते।

भाजपा सरकार तय करेगी, शंकराचार्य कौन होगा: अविमुक्तेश्वरानंद

वाराणसी। सीएम योगी द्वारा विधानसभा में शंकराचार्य के मुद्दे पर दिए गए बयान के बाद शनिवार को काशी से शंकराचार्य अविमुक्तेश्वरानंद सरस्वती ने तीखी प्रतिक्रिया व्यक्त कीऔर कहा कि सीएम के बयान से ऐसा प्रतीत होता है कि जिसे वे प्रमाण-पत्र देंगे, वही शंकराचार्य कहलाएगा। अविमुक्तेश्वरानंद ने कहा कि क्या अब बीजेपी या यूपी सरकार यह तय करेगी कि शंक. राचार्य कौन होगा।

नॉर्थ-साउथ ब्लॉक से सेवातीर्थ व कर्तव्य भवनों में स्थानांतरण की मंजूरी

नई दिल्ली, वार्ता

■ अब मंत्रिमंडल की बैठकें सेवातीर्थ में होंगी, आज का भारत दुनिया की अग्रणी अर्थव्यवस्थाओं में से एक है

केन्द्रीय मंत्रिमंडल ने नार्थ ब्लॉक और साउथ ब्लॉक से प्रधानमंत्री कार्यालय को 'सेवातीर्थ' तथा 'कर्तव्य भवनों' में स्थानान्तरण को मंजूरी प्रदान कर दी है।

प्रधानमंत्री नरेन्द्र मोदी की अध्यक्षता में शुक्रवार को हुई मंत्रिमंडल की बैठक में यह मंजूरी दी गई। सूचना एवं प्रसारण मंत्री अश्विनी वैष्णव ने शनिवार को मंत्रिमंडल के फैसलों की जानकारी देते हुए कहा कि नए प्रधानमंत्री कार्यालय का नामकरण 'सेवातीर्थ' किया गया है। मोदी ने शुक्रवार को इसे राष्ट्र को समर्पित किया था। साउथ और नार्थ ब्लॉक का निर्माण अंग्रेजों ने भारत को गुलामी की बेड़ियों में जकड़े रहने के लिए किया था। वर्ष 1947 में भारत को गुलामी से तो मुक्ति मिली, लेकिन पूर्ववर्ती सरकारों ने इन भवनों से ही अपने कार्यों का निष्पादन किया। प्रधानमंत्री कार्यालय भी साउथ ब्लॉक के इस भवन से कार्य करता रहा है। शुक्रवार को अंतिम बार केन्द्रीय मंत्रिमंडल की बैठक साउथ ब्लॉक में हुई। अब मंत्रिमंडल की बैठकें सेवातीर्थ में होंगी। साउथ ब्लॉक परिसर ने गुलामी से आज़ादी और फिर स्वतंत्र भारत की अनेक ऐतिहासिक घटनाओं को देखा है, गढ़ा है। इस परिसर ने देश के 16 प्रधानमंत्रियों के नेतृत्व में बने मंत्रिमंडल के महत्वपूर्ण फैसले होते देखे हैं। बीते दिनों में यहां मंत्रिमंडल की बैठकों में अनेक महत्वपूर्ण निर्णय लिए गए। साउथ ब्लॉक के इन कमरों ने विभाजन की विभीषिका भी देखी, युद्ध और आपातकाल की चुनौतियों को भी देखा और शांतिकाल की नीतियों पर भी चिंतन और मनन किया। इन्होंने टाइपराइटर से लेकर डिजिटल गवर्नेंस तक, तकनीक की लंबी छलांग को महसूस किया है। आज का भारत दुनिया की अग्रणी अर्थव्यवस्थाओं में से एक है। भारत आज एक सुरक्षित और सक्षम राष्ट्र के रूप में उभरकर सामने आया है और देश विकसित भविष्य के संकल्प के साथ आगे बढ़ रहा है। इसके लिए एक आधुनिक, तकनीकी और पर्यावरण के प्रति अनुकूल कार्यालय की आवश्यकता थी। नया परिसर एक ऐसा कार्यक्षेत्र है, जो यहां काम करने वाले हर कर्मयोगी की उत्पादकता बढ़ाए, सेवाभाव के उसके संकल्प को प्रोत्साहित करे। इसी भाव के साथ साउथ ब्लॉक के उद्घाटन के करीब 95 वर्षों के बाद, 13 फरवरी 2026 से सरकार इन भवनों को खाली कर रही है और 'सेवातीर्थ' तथा 'कर्तव्य भवनों' में स्थानांतरित हो रही है। यह प्रतीकात्मक रूप से गुलामी के अतीत से 'विकसित भारत' के भविष्य की ओर बढ़ने की ओर देश का एक और कदम है। नॉर्थ और साउथ ब्लॉक को 'युगे युगीन भारत राष्ट्रीय संग्रहालय' का हिस्सा बनाया जाए। यह हमारी हजारों वर्ष पुरानी सभ्यता से पीढ़ियों को प्रेरित करता रहेगा। यह संग्रहालय, हमारी सांस्कृतिक विरासत का उत्सव मनाएगा और हमारे गौरवशाली अतीत को समृद्ध भविष्य से जोड़ेगा।

नौकरी की गारंटी होगी वानिकी विश्वविद्यालय की डिग्री: योगी

युवाओं को मिलेगा रोजगार, किसानों की आय बढ़ेगी

गोरखपुर, वार्ता

■ आज केमिकल और पेस्टिसाइड्स के इस्तेमाल के चलते गिद्धराज की संख्या कम होती जा रही और वे मर रहे, आज दुनिया के सामने पर्यावरण सबसे बड़ी चुनौती: मुख्यमंत्री

उत्तर प्रदेश के मुख्यमंत्री योगी आदित्यनाथ ने कहा कि गोरखपुर के कैम्पियरगंज में बनने जा रहे प्रदेश के पहले वानिकी एवं उद्यान विज्ञान विश्वविद्यालय (फॉरेस्ट्री एंड हॉर्टिकल्चर यूनिवर्सिटी) की डिग्री नौजवानों के लिए नौकरी की गारंटी होगी।

योगी ने शनिवार को गोरखपुर के जंगल कौड़िया ब्लॉक में पुनर्निर्मित बीडीओ कार्यालय का उद्घाटन करने के बाद उपस्थित जनसमूह को संबोधित करते हुए कहा कि इस विश्वविद्यालय से डिग्री और डिप्लोमा लेकर निकलने वाले युवाओं के लिए देश और दुनिया में रोजगार के व्यापक अवसर होंगे और साथ ही यह विश्वविद्यालय अन्नदाता किसानों की आमदनी बढ़ाने में भी महत्वपूर्ण भूमिका निभाएगा। मुख्यमंत्री ने कैम्पियरगंज में बने गिद्धराज जटायु संरक्षण केंद्र का उल्लेख करते हुए कहा कि कृतज्ञता ज्ञापित करना हमारी भारतीय संस्कृति का अभिन्न अंग है। वह सृष्टि के पालनकर्ता भगवान विष्णु की सवारी भी हैं। उन्होंने कहा कि आज केमिकल और पेस्टिसाइड्स के इस्तेमाल के चलते गिद्धराज की संख्या कम होती जा रही और वे मर रहे हैं। ऐसे में गिद्धराज के प्रति कृतज्ञता जताने और उनको संरक्षण देने के लिए कैम्पियरगंज में संरक्षण केंद्र बनाया गया। मुख्यमंत्री ने कहा कि अब कैम्पियरगंज में प्रदेश का पहला वानिकी एवं उद्यान विज्ञान विश्वविद्यालय बनाया जाएगा। यहां युवाओं को जो डिप्लोमा व डिग्री मिलेगी, वह देश-दुनिया में नौकरी की गारंटी वाली होगी। योगी ने कहा कि आज दुनिया के सामने सबसे बड़ी चुनौती पर्यावरण प्रदूषण की है। वायु प्रदूषण से फेफड़े खराब होंगे और धीरे-धीरे पूरा शरीर खराब हो जाएगा।

गलत जांच रिपोर्ट लगाई, तो दर्ज होगी एफआईआर

गोरखपुर। सीएम योगी ने अधिकारियों को सख्त निर्देश दिए हैं कि किसी मामले में जांच के दौरान यदि गलत रिपोर्ट लगाई जाती है, तो संबंधित के खिलाफ एफआईआर दर्ज कराई जाए। योगी ने शनिवार सुबह गोरखनाथ मंदिर में जनता दर्शन के दौरान लोगों की समस्याएं सुनते हुए प्रशासन व पुलिस के अफसरों को निर्देश दिया कि हर मामले का निष्पक्ष जांच करके ही उसका निस्तारण होना चाहिए। किसी भी प्रकरण में लापरवाही या शिथिलता अक्षम्य होगी। मुख्यमंत्री योगी आदित्यनाथ ने करीब 150 लोगों से मुलाकात कर उनकी समस्याएं सुनीं और आश्वस्त किया कि हर समस्या का वह प्रभावी निस्तारण कराएंगे।

मुख्यमंत्री योगी आदित्यनाथ के समर्थन में उतरी अखिल भारतीय संत समिति

वाराणसी। शंकराचार्य अविमुक्तेश्वरानंद सरस्वती और सीएम योगी आदित्यनाथ के बीच विवाद के बीच सपा के राष्ट्रीय अध्यक्ष एवं उत्तर प्रदेश के पूर्व मुख्यमंत्री अखिलेश यादव ने सीएम योगी पर निशाना साधते हुए कहा कि कान छिदवाने से और भगवा पहन लेने से कोई योगी नहीं हो जाता। इस बयान पर अखिल भारतीय संत समिति के महामंत्री स्वामी जितेंद्रानंद सरस्वती ने तीखी प्रतिक्रिया दी। अखिल भारतीय संत समिति ने अखिलेश के बयान की घोर निंदा की है। स्वामी जितेंद्रानंद ने कहा कि सपा नेता किसी के साधु, संत या संन्यासी होने का प्रमाण-पत्र नहीं बांट सकते। शंकराचार्य पद को लेकर जो सवाल हैं, जिनके गुरु के नाम से उच्चतम न्यायालय में केस अभी निर्णय तक नहीं पहुंचा है।

सुषमा स्वराज ने सत्ता को सेवा के प्रतिमानों पर प्रतिष्ठित किया

शाह टाइम्स ब्यूरो

■ योगी ने भाजपा नेता की जयंती पर दी श्रद्धांजलि

लखनऊ। उत्तर प्रदेश के मुख्यमंत्री योगी आदित्यनाथ ने भारतीय राजनीति के क्षितिज पर अपनी विद्वत्ता, शालीनता और ओजस्विता की अमिट छाप छोड़ने वाली 'पद्म विभूषण' से सम्मानित वरिष्ठ नेता सुषमा स्वराज की जयंती पर उन्हें विनम्र श्रद्धांजलि अर्पित की है।

मुख्यमंत्री ने एक्स पर एक पोस्ट शेयर करते हुए कहा कि सुषमा स्वराज का जीवन भारतीय राजनीति में शुचिता, सामर्थ्य और संवेदना की ऐसी त्रिवेणी था, जिसने सत्ता को 'सेवा' के उच्चतम प्रतिमानों पर प्रतिष्ठित किया। उन्होंने सार्वजनिक जीवन में मर्यादा, संवाद और समर्पण की जो परंपरा स्थापित की, वह आने वाली पीढ़ियों के लिए प्रेरणोत्ति बनी रहेगी। योगी ने कहा कि राष्ट्रहित सर्वोपरि की भावना के साथ उनका योगदान सदैव स्मरणीय रहेगा और देशवासियों के लिए मार्गदर्शक का कार्य करता रहेगा। गौरतलब है कि पूर्व विदेश मंत्री सुषमा स्वराज का आज जन्मदिन है। भले ही वह इस दुनिया में ना हो लेकिन लोगों के मन में आज भी उनकी एक अच्छी छवि है। हरियाणा के अंबाला में जन्मीं सुषमा जी ने 52 दिनों के छोटे कार्यकाल के लिए दिल्ली की सीएम के रूप में काम किया। इस पद पर आसीन होने वाली वह पहली महिला थीं। । सुषमा स्वराज का जन्म 14 फरवरी 1952 को पंजाब द्धअब हरियाणाऋ के अंबाला छावनी में एक ब्राह्मण परिवार में हरदेव शर्मा और श्रीमती लक्ष्मी देवी के घर हुआ था।

काम कोर्स
उदास क्यों?
अधिक संतुष्टि, हैरतअंगेज़ पावर, शीघ्रपतन, नपुंसकता, बचपन की गलतियों से हमेशा के लिए छुटकारा।
फोन कर घर बैठे औषधियां डाक द्वारा प्राप्त करें।
ऋषि इन्टरनेशनल
08899787114
09808917010

अर्थ व्यापार

सेंसेक्स 83674.92
निफ्टी 25807.20
सोना 155920 प्रति 10 ग्राम (24 कैरेट)
चांदी रु. 242433 प्रति किलो

एक लाख करोड़ के अर्बन चैलेंज फंड को केंद्रीय मंत्रिमंडल की मंजूरी

नई दिल्ली, वार्ता

■ यूसीएफ परियोजनाओं के लिए केंद्र सरकार कुल एक लाख करोड़ रुपये देगी

केंद्रीय मंत्रिमंडल ने शहरों में बुनियादी ढांचों के विकास के लिए एक लाख करोड़ रुपये के अर्बन चैलेंज फंड (यूसीएफ) को मंजूरी प्रदान की है।

प्रधानमंत्री नरेन्द्र मोदी की अध्यक्षता में शुक्रवार को हुई मंत्रिमंडल की बैठक में इस आशय के प्रस्ताव को मंजूरी प्रदान की गई। सूचना एवं प्रसारण मंत्री अश्विनी वैष्णव ने शनिवार को मंत्रिमंडल के फैसलों की जानकारी देते हुए बताया कि यूसीएफ के तहत परियोजनाओं के लिए केंद्र सरकार कुल एक लाख करोड़ रुपये की आर्थिक सहायता देगी, जिससे चार लाख करोड़ रुपये के बुनियादी ढांचों का विकास होगा। केंद्र सरकार यूसीएफ से परियोजना राशि के 25 प्रतिशत के बराबर योगदान देगी, बशर्ते कम से कम 50 प्रतिशत राशि बाजार से म्यूनिसिपल बॉन्ड, बैंक लोन और सार्वजनिक-निजी साझेदारी (पीपीपी) के जरिए जुटाई गई हो। शेष राशि का योगदान राज्य सरकारें और शहरी निकाय अपनी तरफ से या अन्य माध्यमों से कर सकते हैं। इसके लिए 10 लाख या उससे अधिक की आबादी वाले सभी शहर पात्र होंगे। ऐसे शहरों की अनुमानित संख्या 2,025 है। राज्यों और केंद्र शासित प्रदेशों की राजधानियों के मामले में आबादी की कोई सीमा नहीं है। इसके अलावा एक लाख या उससे अधिक की आबादी वाले सभी मुख्य औद्योगिक शहर भी यूसीएफ का लाभ लेने के पात्र होंगे। राज्य एवं केंद्र शासित प्रदेशों की सरकारें अपनी परियोजनाओं में वित्तीय मदद के लिए केंद्र के पास आवेदन करेंगी जिनके समाज और पर्यावरण पर पड़ने वाले प्रभावों के आंकलन के आधार पर उसे यूसीएफ के तहत वित्तीय मदद देने या न देने का फैसला किया जाएगा।

सोना और चांदी धड़ाम, दोनों धातुओं की कीमत गिरी

नई दिल्ली। सोना-चांदी खरीदारों के लिए बड़ा मौका है। सोने और चांदी की कीमतों में भारी गिरावट आई है। सोना करीब 3 हजार रुपये तक सस्ता हो गया है, जबकि चांदी के दाम 16,700 रुपये कम हो गए हैं। ये लगातार दूसरे दिन बड़ी गिरावट है। बुलियन मार्केट में हाजिर सोने का भाव 1.55 लाख रुपये/10 ग्राम से करीब 3,000 रुपये कम होकर 1.52 लाख रुपये/10 ग्राम रह गया है, ये भाव 24 कैरेट गोल्ड का है। दूसरी ओर चांदी के दाम 16 हजार रुपये से ज्यादा गिर गए हैं और इसका भाव 2,59,133 रुपये/किलो से अब 2,42,433 रुपये/किलो हो गया है।

शनिवार को दिल्ली के स्थानीय ज्वैलरी मार्केट में 24 कैरेट सोने का भाव 1,55,920 रुपये/10 ग्राम के करीब चल रहा है, वहीं ज्वैलरी बनवाने वाले 22 कैरेट सोने का भाव 1,42,940 रुपये/10 ग्राम चल रहा है। मुंबई में 24 कैरेट सोना 1,55,770 रुपये, जबकि 22 कैरेट सोना 1,42,790 रुपये/10 ग्राम के भाव बिक रहा है। इंडिया बुलियन ज्वेलर्स एसोसिएशन (आईबीजेए) के आंकड़ों के अनुसार 24 कैरेट सोने का भाव, 1,55,650 से गिरकर 1,52,765 प्रति 10 ग्राम पर आ गया। चांदी की कीमतों में भी जोरदार गिरावट दर्ज की गई है। एक किलो चांदी का भाव 16,700 घटकर 2,42,433 हो गया है, जबकि पहले यह 2,59,133 के स्तर पर था। वायदा बाजार और अंतर्राष्ट्रीय स्तर पर तेजी देखी जा रही है।

चावल सस्ता, चीनी हुई महंगी दालों और खाद्य तेलों में घट-बढ़

नई दिल्ली, वार्ता

घरेलू थोक जिंस बाजारों में शनिवार को चावल के औसत भाव घट गए। गेहूं में टिकाव रहा जबकि चीनी की कीमत बढ़ गई। दालों और खाद्य तेलों की कीमतों में उतार. चढ़ाव देखा गया। औसत दर्जे के चावल की औसत कीमत 106 रुपये घटकर 3,753 रुपये प्रति क्विंटल पर रही।

गेहूं की कीमत 2,856 रुपये प्रति क्विंटल पर लगभग स्थिर रही। आटा 23 रुपये महंगा हुआ। दाल-दलहनों में उतार. चढ़ाव रहा। मसूर दाल औसतन 83 रुपये सस्ती हुई। चना दाल 68 रुपये और तुअर दाल 29 रुपये प्रति क्विंटल टूट गई। वहीं, उड़द दाल 20 रुपये और मूंग दाल चार रुपये प्रति क्विंटल महंगी हुई। स्थानीय बाजारों में सूरजमुखी तेल औसतन 186 रुपये और पाम ऑयल 173 रुपये प्रति क्विंटल महंगा हुआ। सोया तेल 78 रुपये और सरसों तेल 55 रुपये मजबूत हुआ। मूंगफली तेल की कीमत 38 रुपये प्रति क्विंटल बढ़ी। वनस्पति 32 रुपये सस्ता हुआ। मीठे के बाजार में आज गुड़ के औसत भाव चार रुपये प्रति क्विंटल बढ़ गए। चीनी भी 22 रुपये प्रति क्विंटल महंगी हुई। सरकारी वेबसाइट पर जारी खाद्यान्नों के दिन के औसत थोक भाव इस प्रकार रहे: दाल. दलहन: दाल चना 7717.18 रुपये, मसूर काली 8021.25 रुपये, मूंग दाल 10136.12 रुपये, उड़द दाल 10648.94 रुपये, तुअर दाल 11055.72 रुपये प्रति क्विंटल रहे। अनाज : द्धभाव प्रति क्विंटलऋ गेहूं दड़ा 2855.71 रुपये और चावल 3752.76 रुपये प्रति क्विंटल और आटा (गेहूं) 3340.61 रुपये प्रति क्विंटल रहा। चीनी-गुड़ : चीनी एस 4316.55 रुपये और गुड़ 4982.94 रुपये प्रति क्विंटल बोले गए।

स्त्री के सामने लज्जित होने से बेहतर है
आज ही इलाज करा लेना खोई हुई मर्दाना ताकत दोबारा प्राप्त करने के लिए आज ही मिलें या फोन करें।
काजीजादा, अमरोहा-UP
हाशमी दवाखाना
9997161320, 8272800800

Cipzer
HEALTH WITH CARE
जॉन्डिस क्योर
लिवर का जिगरी दोस्त
भूख की कमी, बदहज़मी जॉन्डिस, फेटी लीवर, एल्कॉहलिक लिवर डिज़ीज़ आदि से लड़ने की ताकत देता है ताकि आप रहें फिट एण्ड एक्टिव
प्रमुख मेडिकल स्टोर पर उपलब्ध।
86 8484 5757 info@cipzer.com

हमें वफादारी के सर्टिफिकेट की जरूरत नहीं: ओवैसी

वंदे मातरम् विवाद पर बोले ओवैसी बाबरी पर फैसला गलत था

नई दिल्ली। हैदराबाद सांसद और एआईएमआईएम मुखिया असदुद्दीन ओवैसी से एक न्यूज एजेंसी के साथ इंटरव्यू में देशभर की राजनीति, संसद सत्र और वंदे मातरम विवाद को लेकर कई बाते कहीं हैं। उन्होंने नो-कॉन्फिडेंस मोशन और लोकसभा में राहुल गांधी के खिलाफ प्रिविलेज मोशन पर कहा कि न तो मुझसे पूछा गया और न ही मैंने लोकसभा स्पीकर के खिलाफ नो-कॉन्फिडेंस मोशन पर साइन किया। प्रिविलेज मोशन में कुछ भी नहीं है और कुछ नहीं होगा।

उन्होंने वंदे मातरम विवाद पर कहा कि हमारा संविधान 'हम लोग' से शुरू होता है। उन्होंने कहा कि भारत माता की जय से नहीं, संविधान का आर्टिकल 25 धर्म की आजादी के बुनियादी अधिकार की गारंटी देता है। क्या वे राष्ट्रगान खत्म करना चाहते हैं! मेरे धर्म की आजादी का क्या? हमें वफादारी के किसी सर्टिफिकेट की ज़रूरत नहीं है। मातरम विवाद संघ और बीजेपी पर निशाना साधते हुए उन्होंने कि जिस तरह से बीजेपी और आरएसएस देश को आगे बढ़ा रहे हैं, यह एक धार्मिक देश बन जाएगा। असम सीएम हेमंता बिस्वा की वीडियो पर ओवैसी ने कहा कि यह नरसंहार है। अगर मैंने वह वीडियो बनाया होता, तो सोचो देश में क्या होता, कोई उससे सवाल नहीं कर रहा, वह एक ऑटो ड्राइवर से कह रहा है कि अगर वह मियां है, तो उसे 2 रुपये कम दो। असदुद्दीन ओवैसी ने कहा कि मुझे अब भी लगता है कि बाबरी मस्जिद पर सुप्रीम कोर्ट का फैसला गलत था। अब संभल, काशी, मथुरा, मध्य प्रदेश भी खुल गए हैं। जस्टिस जेएस वर्मा ने सही कहा कि सुप्रीम कोर्ट सुप्रीम है, लेकिन गलती न करने वाला नहीं है। ओवैसी ने योगी के बयान में

कानपुर में कोडीन कफ सिरप मामले में 25 हजार का इनामी गिरफ्तार

कानपुर। कोडीन कफ सिरप मामले में पुलिस ने 25 हजार के इनामी को गिरफ्तार किया है। पुलिस ने आरोपी को जेल भेज दिया है। आरोपी के खिलाफ अक्टूबर में एफआईआर दर्ज की गई थी।

डीसीपी क्राइम श्रवण सिंह ने बताया कि 12 अक्टूबर को औषधि विभाग की ओर से छापेमारी में देवनगर के रहने वाले आरोपी सुमित केसरवानी के अनवरगंज स्थित मेडिकल स्टोर से भारी मात्रा में कोडीन कफ सिरप व अल्पराजोलम टैबलेट्स बरामद की गई थीं। आरोपी पर विभाग की ओर से एनडीपीएस एक्ट समेत अन्य धाराओं में मुकदमा भी दर्ज हुआ था।

डीसीपी क्राइम श्रवण सिंह ने बताया कि जांच के दौरान पता चला कि मेडिकल स्टोर संचालक ने दवाइयों की खरीद-बिक्री संबंधी डिजिटल डाटा को डिलीट कर दिया था। संचालक द्वारा कई फर्जी फर्में बनाकर दवाइयों व कोडीन सिरप को जमकर बेचा गया। शहर में कोडीन कफ सिरप मामले को लेकर दो दिनों पहले ही सारनाथ थाना पुलिस टीम ने कानपुर निवासी मुख्य अभियुक्त विनोद अग्रवाल की 5.18 करोड़ रुपये की संपत्तियों को फ्रीज किया था। इस मामले में आरोपी विनोद अग्रवाल को भी अरेस्ट कर जेल भेजा जा चुका है। डीसीपी क्राइम श्रवण सिंह ने बताया कि अब जिन अभियुक्तों की गिरफ्तारी हो गई है, उनसे पूछताछ के बाद इस पूरे गिरोह का पर्दाफाश किया जाएगा। आरोपियों ने पूछताछ में कई अहम जानका. रियां दी हैं।

अब यूपी में 25 साल पुराने मकान तोड़कर बनाए सकेंगे अपार्टमेंट

शाह टाइम्स ब्यूरो

■ यूपी में जर्जर सोसाइटी का होगा रीडेवलपमेंट
■ शहरी पुनर्विकास नीति-2026 को भी मंजूरी

लखनऊ। योगी सरकार ने राज्य में 25 साल पुराने जर्जर भवनों और तीन साल से बंद पड़े उद्योगों को तोड़कर उनके स्थान पर हाउसिंग सोसायटी बसाने या फिर अपार्टमेंट बनाने रास्ता साफ कर दिया है। सरकार ने इसके लिए शहरी पुनर्विकास नीति-2026 को भी मंजूरी दे दी है।

शहरी पुनर्विकास नीति-2026 के तहत यह प्रोजेक्ट उन्ही मकान और भवन पर लागू होगा, जो 1500 वर्ग मीटर भूमि पर बने हुए होंगे। पहले प्राधिकरण की तरफ से उनका स्ट्रक्चर ऑडिट किया जाएगा। इसमें देखा जाएगा कि मकान किस स्थिति तक जर्जर हो चुका है। मकान या भवन की स्थिति देखकर प्राधिकरण इसके रीडेवलपमेंट की अनुम. ति दे देगा। हालांकि एकल आवासीय या एकल भवन सरकार के इस नीति के दायरे में नहीं आएंगे। विकास प्राधिकरणों की तरफ पुनर्विकास योजना का काम खुद करना होगा। सरकार के फैसले के मुता. बिक लीज पर आवंटित भूमि जैसे नजूल भूमि, इंप्रूवमेंट ट्रस्ट और अन्य शासकीय भूमि जिसके फ्री-होल्ड में परिवर्तन नहीं हुआ है, उन्हें भी ऐसे किसी योजना और प्रोजेक्ट का हिस्सा नहीं बनाया जा सकता है। हालांकि तीन साल से बंद पड़े उद्योग और घाटे में चल रही इकाइयों पर हाउ. सिंग सोसायटी बसाने या फिर अपार्टमेंट बनाने की अनुमति दी जा सकेगी। नॉन कन्फर्मिंग उद्योगों, , शासकीय, निगमों की खाली, कारागार, बस टर्मिनल, डिपो (बस स्टॉप छोड़कर) पर भी ये योजना लागू हो सकेगी। हाउसिंग सोसाइटी और रेजीडेंट वेलफेयर सोसायटी भी सरकार के इस योजना का लाभ ले सकते हैं। उन्हें इसमें शामिल होने के लिए संबंधित विकास प्राधिकरणों को आवेदन देना होगा। हालांकि इसके लिए सोसाइटी के दो तिहाई सदस्यों की अनुमति आवश्यक है। अप्रूवल मिलने के 6 महीने के अंदर वहां रहने वालों से घर खाली कराना होगा और 1 साल के अंदर काम शुरू कराना होगा। शहरी पुनर्विकास नीति-2026 के तहत हो रहे निर्माण काम तो तीन साल के भीतर पूरा करना होगा, ऐसा नहीं होने पर दो साल का विस्तार दे दिया जाएगा। ईडब्ल्यूएस व एलआईजी के 10-10 फीसदी मकान बनाने पर शेल्टर फीस में छूट दी जाएगी। इसके अलावा अगर कोई भवन तोड़ा जाता है, उसे फिर से नया बनाया जाता है, तो वहां रहने वालों को दूसरे स्थानों पर रहने की व्यवस्था की जाएगी या किराया दिया जाएगा। भवन फिर से तैयार होने पर मकान के आवंटन पहले की ही तरह किए जाएंगे। अगर ऐसा संभव नहीं होता है, तो लॉटरी सिस्टम का इस्तेमाल किया जाएगा।

सीएम ने एयरपोर्ट पर मिस्ट स्प्रे सिस्टम का किया शुभारंभ

शाह टाइम्स संवाददाता

नई दिल्ली। दिल्ली की मुख्यमंत्री रेखा गुप्ता ने इंदिरा गांधी अंतरराष्ट्रीय (आईजीआई) एयरपोर्ट परिसर में जीएमआर द्वारा स्थापित 120 मिस्ट स्प्रे सिस्टम का उद्घाटन किया। यह पहल राजधानी में वायु प्रदूषण को नियंत्रित करने और यात्रियों को स्वच्छ एवं स्वस्थ वातावरण उपलब्ध कराने की दिशा में महत्वपूर्ण कदम है।

मुख्यमंत्री ने कहा कि दिल्ली सरकार प्रदूषण नियंत्रण के लिए शॉर्ट टर्म, मिड टर्म और लॉन्ग टर्म रणनीति पर वैज्ञानिक तरीके से कार्य कर रही है। इस अवसर पर दक्षिण दिल्ली के सांसद रामवीर सिंह बिधूड़ी, बिजवासन के विधायक कैलाश गहलोत, जीएमआर ग्रुप के निदेशक नारायण राव काड़ा सहित अनेक गणमान्य उपस्थित थे। इस अवसर पर मुख्यमंत्री ने यह भी कहा कि दिल्ली सरकार पहले ही राजधानी की प्रमुख सड़कों और 143 एलिवेटेड मेट्रो स्टेशनों पर मिस्ट स्प्रे सिस्टम स्थापित कर चुकी है। साथ ही, रियल-टाइम मॉनिटरिंग नेटवर्क का विस्तार 46 मेट्रो स्टेशनों तक किया गया है, जो देश में किसी भी शहर का सबसे बड़ा नेटवर्क है। इसके अलावा, 'वायु रक्षक' पहल के माध्यम से प्रदूषण मानकों के सख्त अनुपालन को सुनिश्चित किया जा रहा है।

मुख्यमंत्री ने दिल्ली एयरपोर्ट को देश का सबसे व्यस्त राष्ट्रीय राजधानी एयरपोर्ट बताते हुए कहा कि आने वाले वर्षों में 100 मिलियन यात्रियों का आंकड़ा पार कर यह विश्व के पां. चवें सबसे बड़े एयरपोर्ट के रूप में स्थापित होगा। एयरपोर्ट पर स्थापित मिस्ट सिस्टम यात्रियों को बेहतर वायु गुणवत्ता का अनुभव कराएगा और राजधानी की पर्यावरणीय छवि को मजबूत करेगा। मुख्यमंत्री ने जीएमआर समूह को धन्यवाद देते हुए कहा कि यह पहल सामा. जिक उत्तरदायित्व और राष्ट्र निर्माण की भावना का प्रतीक है। जब सरकार और निजी संस्थान साझा विजन के साथ काम करते हैं तो विकास की गति कई गुना बढ़ जाती है। भविष्य में इस मिस्ट सिस्टम का विस्तार 600 पोल्स तक किया जाएगा, जिससे एयरपोर्ट और उसके आसपास के क्षेत्रों में धूल नियंत्रण और अधिक प्रभावी होगा।मुख्यमंत्री ने बताया कि दिल्ली सरकार वर्ष 2029 तक सार्वजनिक बस बेड़े को पूरी तरह इलेक्ट्रिक करने, मेट्रो नेटवर्क के विस्तार, ईवी चार्जिंग इंफ्रास्ट्रक्चर के विकास, शहरभर में 1,000 से अधिक वाटर स्प्रिंकलर तैनात करने और निर्माण स्थलों पर एआई आधारित डस्ट मॉनिटरिंग लागू करने जैसे महत्वपूर्ण कदम उठा रही है। उन्होंने कहा कि इन पहलों से न केवल प्रदूषण में प्रभावी कमी आएगी, बल्कि दिल्ली को देश के सबसे रहने योग्य शहरों में शामिल करने का लक्ष्य भी साकार किया जा सकेगा।

उद्योग भवन मेट्रो स्टेशन का नाम होगा अब सेवा तीर्थ

नई दिल्ली। राजधानी दिल्ली में मयूर विहार फेस-1 का नाम बदले के बाद अब उद्योग भवन मेट्रो स्टेशन का नाम भी बदल दिया गया है। अब उद्योग भवन मेट्रो स्टेशन सेवा तीर्थ के नाम से जाना जाएगा। स्टेशन का नाम बदलने से एक दिन पहले प्रधानमंत्री नरेंद्र मोदी ने प्रधानमंत्री कार्यालय (प्रधान मंत्री कार्यालय) के नए नामों का खुलासा किया था, जिसे अब सेवा तीर्थ के नाम से जाना जाएगा। यह स्टेशन दिल्ली मेट्रो की येलो लाइन का हिस्सा है, जो लोक कल्याण मार्ग मेट्रो स्टेशन के बगल में है। इससे दिल्ली में लाखों लोगों को आसानी से पब्लिक ट्रांसपोर्ट मिलता है। प्रधानमंत्री नरेंद्र मोदी ने शुक्रवार को सेवा तीर्थ (प्रधान मंत्री कार्यालय) और कर्तव्य भवन-1 और 2 का उद्घाटन करते हुए कहा, श्एक नया इतिहास बन रहा है और यह दिन भारत की विकास यात्रा में एक नई शुरुआत का गवाह बना हैश। पीएम मोदी ने कहा कि जैसे-जैसे देश विकसित भारत की ओर बढ़ रहा है, यह जरूरी है कि भारत कॉलोनियल सोच के हर निशान को मिटा दे। इससे पहले दिल्ली के मयूर विहार पॉकेट-1 मेट्रो स्टेशन का नाम बदलकर श्श्री राम मंदिर मयूर विहारश किया गया था। डीएमआरसी ने यह बदलाव स्थानीय निवासियों और श्री सनातन धर्म सभा की लंबे समय से चली आ रही मांग पर किया है।

मूंडका में 52 महिलाओं को उज्ज्वला योजना के गैस कनेक्शन वितरित

शाह टाइम्स संवाददाता

नई दिल्ली। प्रधानमंत्री उज्ज्वला योजना के अंतर्गत मूंडका विधानसभा क्षेत्र में जिला अध्यक्ष गुरु चरण एवं राजबाला के सहयोग से विधायक गजेंद्र दराल के कार्यालय में 52 पात्र महिलाओं को रसोई गैस कनेक्शन, चूल्हा, नियामक, पाइप तथा भरा हुआ गैस सिलेंडर प्रदान किया गया। कार्यक्रम में महिलाओं को सम्मानित भी किया गया।

कार्यक्रम के मुख्य अतिथि पूर्व उपमहापौर एवं प्रधानमंत्री उज्ज्वला योजना के अध्यक्ष राजकुमार ढिल्लो ने कहा कि प्रधानमंत्री नरेंद्र मोदी पंडित दीनदयाल उपाध्याय के अंत्योदय के विचार और देश के अमर शहीदों के सपनों को साकार करना चाहते हैं। उन्होंने कहा कि जब तक देश की बहनें स्वस्थ और आत्मनिर्भर नहीं होंगी, तब तक भारत के विकसित और सशक्त बनने का लक्ष्य पूरा नहीं हो सकता। रसोई को धुएं से मुक्त कर महिलाओं के स्वास्थ्य की रक्षा करना और उन्हें स्वाभिमान के साथ आगे बढ़ाना ही सच्ची श्रद्धांजलि है।

उन्होंने कहा कि केंद्र सरकार की योजनाएं गरीबों के हित में बनाई जा रही हैं, ताकि प्रत्येक नागरिक आत्मनिर्भर बन सके। प्रधानमंत्री उज्ज्वला योजना के राष्ट्रीय अध्यक्ष राकेश प्रजापति ने भी संदेश भेजकर लाभार्थी महिलाओं को शुभकामनाएं दीं और पर्वों पर मिलने वाले निःशुल्क भरे हुए गैस सिलेंडर के लिए बधाई दी।

इस अवसर पर राम मोहन, सुनील कश्यप, मुख्य स्वयंसेवक खुशबू शर्मा, विधायक प्रतिनिधि अनिल दराल, सुनीता, संगीता शर्मा, आशा तिवारी, मंडल अध्यक्ष योगेश वर्मा, अंजना, गैस एजेंसी संचालक परम राठी, सविता सिंह, रक्षा शर्मा, पिंकी, बनिता जेना सहित अनेक गणमान्य व्यक्ति एवं महिलाएं उपस्थित रहीं।

तकनीशियन पर हमले में महिला दोषी करार

नई दिल्ली। द्वारका जिला अदालत ने एक महिला को मोबाइल कंपनी के तकनीशियन पर हमले का दोषी करार दिया है। मामला जाफरपुर कलां थाना क्षेत्र का है। न्यायिक मजिस्ट्रेट प्रथम श्रेणी अभिनव अहलावत की अदालत ने कहा कि भले ही महिला का मकान मालिक से पुराना विवाद रहा हो, लेकिन एक निर्दोष कर्मचारी को निशाना बनाना कानूनन जुर्म है। यह मामला दिसंबर 2021 का है। पुनीत कुमार नामक एक तकनीशियन द्वारका में रहने वाले बसंत कुमार के घर लगे मोबाइल कंपनी के टावर को ठीक करने पहुंचा था।

जनसेवा के नए अध्याय की शुरुआतः सत्या शर्मा

शाह टाइम्स संवाददाता

नई दिल्ली। दिल्ली नगर निगम में स्थायी समिति अध्यक्ष सत्या शर्मा ने शनिवार को शाहदरा उत्तरी जोन के गौतमपुरी क्षेत्र में आयुष्मान आरोग्य मंदिर का उद्घाटन किया। उन्होंने कहा कि यह केंद्र क्षेत्र के नागरिकों को सुलभ, सस्ती एवं गुणवत्तापूर्ण स्वास्थ्य सेवाएं उपलब्ध कराने की दिशा में एक महत्वपूर्ण पहल है।

सत्या शर्मा ने कहा कि मुख्यमंत्री रेखा गुप्ता के नेतृत्व में स्वास्थ्य सुविधाएं अब आमजन के द्वार तक पहुंच रही हैं। आयुष्मान आरोग्य मंदिर के माध्यम से स्थानीय निवासियों को आधुनिक स्वास्थ्य सेवाएं उनके अपने क्षेत्र में ही उपलब्ध होंगी, जिससे उन्हें दूर स्थित अस्पतालों में जाने की आवश्यकता कम होगी। स्थायी समिति की अध्यक्ष ने बताया कि आयुष्मान आरोग्य मंदिर में प्रत्येक नागरिक को निःशुल्क स्वास्थ्य जांच, आवश्यक दवाइयां, आधुनिक डायग्नोस्टिक सुविधाएं, कैंसर जांच, टीकाकरण तथा मातृ-शिशु स्वास्थ्य सेवाओं का लाभ मिलेगा। यह पहल समाज के सभी वर्गों तक स्वास्थ्य सुरक्षा सुनिश्चित करने की दिशा में एक सशक्त कदम है। उन्होंने कहा कि यह प्रधानमंत्री नरेन्द्र मोदी की जनकल्याणकारी सोच एवं दूरदर्शी नेतृत्व का परिणाम है। उनके विजन के अनुरूप 'स्वस्थ भारत' के संकल्प को साकार करने में ऐसे प्रयास महत्वपूर्ण भूमिका निभा रहे हैं।

हरियाली में बदला बांसेरा पार्क

नई दिल्ली। एलजी वीके सक्सेना ने शनिवार को विश्वास जताया कि आने वाले समय में दिल्ली की हवा साफ होगी और शहर अपनी हरियाली के लिए पहच. ना जाएगा।

एलजी शनिवार को दिल्ली विकास प्राधिकरण (डीडीए) द्वारा बांसेरा पार्क में आयोजित दो दिवसीय 'प्रथम डीडीए ग्रीन एक्सपो 2026' के उद्घाटन के अवसर पर बोल रहे थे।बांसेरा पार्क की सफलता का जिक्र करते हुए एलजी ने कहा कि यह स्थान इस बात का प्रमाण है कि कुछ भी असंभव नहीं है। जब मैं 2022 के अंत में पहली बार यहां आया था, तो यह साइट मलबे का ढेर थी। आज यहां 30 हजार बांस के पेड़ और तीन जलाशय हैं, जो शहर के लिए आकर्षण का केंद्र बन गए हैं।

मुख्यमंत्री रेखा गुप्ता आईजीआई एयरपोर्ट पर मिस्ट स्प्रे सिस्टम का शुभारंभ करते हुए।

एक नजर

जेएनयू चीफ प्रॉक्टर की गाड़ी में तोड़फोड

शाह टाइम्स संवाददाता

नई दिल्ली। जवाहर लाल नेहरू विश्वविद्यालय में चीफ प्रॉक्टर की गाड़ी का शीशा शुक्रवार रात अज्ञात लोगों ने तोड़ दिया। गाड़ी कैंपस में दक्षिणपुरम स्थित चीफ प्रॉक्टर के आवास के नीचे खड़ी थी। इस पूरे प्रकरण में चीफ प्रॉक्टर ने कोई भी टिप्पणी करने से इंकार कर दिया है। मामले को छात्रसंघ पदाधिकारियों पर कार्रवाई से जोड़कर देखा जा रहा है। हालांकि, इस प्रकरण को लेकर जेएनयू छात्र संघ की अध्यक्ष अदिति ने अनभिज्ञता जताई है। उन्होंने कहा कि छात्र संघ की इसमें कोई संलिप्ता नहीं है।

पार्षदों का बजट बढ़ाने पर कहा धन्यवाद

नई दिल्ली। भजनपुरा वार्ड से निगम पार्षद रेखा रानी ने कहा कि हमारी कमेटी की अध्यक्ष सत्य शर्मा ने जो निगम पार्षदों का बजट बढ़ाकर 2 करोड़ कर दिया है हमें बहुत खुशी है। 2 करोड़ फंड से हम अपने क्षेत्र में सड़कें, नालियां, गालियां, और बहुत विकास काम करा सकते हैं। जो बजट बढ़ाया है पार्षदों का हम अपनी अध्यक्ष सत्य शर्मा का धन्यवाद करते हैं। और केवल पार्षदों का ही नहीं शिक्षा, स्वास्थ्य,और बाकी सारे विभागों का बजट बढ़ाया है उससे विकास कार्य करना आसान हो जाएगा, रेखा रानी ने कहा कि दिल्ली में जिस तरह मुख्यमंत्री रेखा गुप्ता कार्य कर रही हैं हर वर्ग को हर विभाग को लेकर को लगातार कार्य कर रही है। चाहे शिक्षा स्कूलों को अच्छा बनाने के क्षेत्र में स्वास्थ्य आयुष्मान कार्ड जो शुरू किया गया है। उसे विशेष तौर पर बुजुर्गों को और जिनके बीपीएल कार्ड हैं उनके पूरे परिवार को फायदा हो रहा है।किसी व्यक्ति को 10 लाख रुपए तक की सहायता मिल जाती है तो बहुत सहारा हो जाता है

विकास कार्यों से अवगत कराया

नई दिल्ली। शाहदरा विधानसभा से विधायक संजय गोयल ने दिल्ली सरकार के 1 साल के कार्यकाल के विकास कार्य को बताया, 8 फरवरी 2025 को विधायक बने, देश के प्रधानमंत्री श्री नरेंद्र मोदी के नेतृत्व को स्वीकारते हुए दिल्ली की जनता ने दिल्ली में भी 27 सालों के बाद दिल्ली सरकार बनाने के लिए बहुमत दिया, मैं दिल्ली की जनता का और विशेष तौर पर शाहदरा विधानसभा की बात करें तो चाहे स्वस्थ हो शिक्षा हो पीडब्ल्यूडी की सड़के पीडब्ल्यूडी फुटपाथ पीडब्ल्यूडी के नाले पीडब्ल्यूडी के द्वारा हमारे पास सात अंडरपास हैं।

जिन में पिछले साल पानी नहीं भरा क्योंकि बरसात से पहले सभी नालों की सफाई कर दी गई और दिल्ली जल बोर्ड की सिविल लाइन जहां चेंज करने की जरूरत थी वहां चेंज कराई ऐसी पाइपलाइन जहां पानी गंदा आता था लगभग 11 करोड़ की लागत से विकास कार्य चल रहे हैं। और जहां पर झुग्गी बस्ती है उन जगहों पर सड़कों का निर्माण कार्य कराया गया। शौचालय की मरम्मत कराई गई विशेष रूप से 14 शौचालय हमारे दो करोड़ 65 लाख रुपए की लागत से उनका सौंदर्य करण किया जा रहा है।

मूंडका में 52 महिलाओं को उज्ज्वला योजना के गैस कनेक्शन वितरित

नई दिल्ली। प्रधानमंत्री उज्ज्वला योजना के अंतर्गत मूंडका विधानसभा क्षेत्र में जिला अध्यक्ष गुरु चरण एवं राजबाला के सहयोग से विधायक गजेंद्र दराल के कार्यालय में 52 पात्र महिलाओं को रसोई गैस कनेक्शन, चूल्हा, नियामक, पाइप तथा भरा हुआ गैस सिलेंडर प्रदान किया गया।

कार्यक्रम में महिलाओं को सम्मानित भी किया गया। कार्यक्रम के मुख्य अतिथि पूर्व उपमहापौर एवं प्रधानमंत्री उज्ज्वला योजना के अध्यक्ष राज. कुमार ढिल्लो ने कहा कि प्रधानमंत्री नरेंद्र मोदी पंडित दीनदयाल उपाध्याय के अंत्योदय के विचार और देश के अमर शहीदों के सपनों को साकार करना चाहते हैं। उन्होंने कहा कि जब तक देश की बहनें स्वस्थ और आत्मनिर्भर नहीं होंगी, तब तक भारत के विकसित और सशक्त बनने का लक्ष्य पूरा नहीं हो सकता। रसोई को धुएं से मुक्त कर महिलाओं के स्वास्थ्य की रक्षा करना और उन्हें स्वाभिमान के साथ आगे बढ़ाना ही सच्ची श्रद्धांजलि है।

संजय गांधी स्मारक अस्पताल में 46 जूनियर रेजिडेंट डॉक्टर नियुक्त होंगे

नई दिल्ली। दिल्ली सरकार के संजय गांधी स्मारक अस्पताल में संविदा पर 46 जूनियर रेजिडेंट डॉक्टर नियुक्त होंगे। वॉक इन इंटरव्यू के आधार पर इन डॉक्टरों की नियुक्ति होगी।

अस्पताल प्रशासन ने साक्षात्कार के लिए 19 फरवरी की तारीख तय की है। इंटर्नशिप कर चुके एमबीबीएस डॉक्टर निर्धारित तिथि के दिन अस्पताल पहुंचकर साक्षात्कार में हिस्सा ले सकते हैं। नियुक्ति प्रक्रिया और पात्रता से संबंधित अधिक जानकारी स्वास्थ्य विभाग की वेबसाइट health.delhi. gov.in से ली जा सकती है।

इग्नू ने बीएड, एमबीए में शुरू किए आवेदन

नई दिल्ली। इंदिरा गांधी राष्ट्रीय मुक्त विवि (इग्नू) ने जनवरी 2026 सत्र के लिए बी.एड., एमबीए और फैब्रिक एवं अपैरल डिजाइन में बी. एससी. जैसे प्रमुख कार्यक्रमों में प्रवेश हेतु आवेदन आमंत्रित किए हैं। विश्व. विद्यालय ने पात्र अभ्यर्थियों से निर्धारित समयसीमा के भीतर ऑनलाइन आवेदन करने की अपील की है। इग्नू ने इन कोर्स के बारे में योग्यता आदि की जानकारी भी साझा की है। इग्नू से प्राप्त जानकारी के अनुसार इग्नू के बैचलर ऑफ एजुक. शन कार्यक्रम में प्रवेश विश्वविद्यालय द्वारा आयोजित प्रवेश परीक्षा के माध्यम से होगा। ऑनलाइन पंजीकरण की अंतिम तिथि 27 फरवरी निर्धारित की गई है और आवे. दन केवल आधिकारिक पोर्टल ignou-bed.samarth.edu.in@inden.php के माध्यम से ही स्वीकार किए जाएंगे।

जलसा-ए-दस्तारबंदी कार्यक्रम आयोजित

शाह टाइम्स संवाददाता

नई दिल्ली। उत्तर-पूर्वी दिल्ली जिले के खजूरी क्षेत्र स्थित श्रीराम कॉलोनी, गली नं. 20 में मदरसा हमीदिया सौतुल कुरआन में फजीलत-ए-कुरआन और जलसा-ए-दस्तारबंदी हुफ्फाज-ए-किराम का एक अजीमुश्शान और रूहानी कार्यक्रम आयोजित किया गया। इस मुबारक जलसे का आयोजन मदरसे के वानी व मोहतमिम कारी मुकीमुद्दीन नदवी की सरपरस्ती में किया गया।

जलसे में उलेमा-ए-किराम, दीनी रहनुमा, समाजसेवी और बड़ी तादाद में अकीदतमंदों ने शिरकत की। जलसे की सदारात मौलाना मो शमीम कासमी इमाम मदीना मस्जिद व ईदगाह जाफराबाद व निजामत मुफ्ती मो मुजम्मिल हुसैन कासमी ने की। जलसे का आगाज कारी इनायत तुररहमान मेरठी की कुरआन करीम की तिलावत से किया। मुख्य अतिथि के तौर मौलाना अब्दुल मलिक फारूखी कासमी व मौलाना मो. मुस्लिम कासमी सदर जमीयत उलेमा ए हिन्द दिल्ली ने शिरकता की। वरिष्ठ अतिथियों में मौलाना शमीम कासमी, मौलाना मोहम्मद जावेद सिद्दीकी, मुफ्ती मोहम्मद खालिद मेरठ, मुफ्ती अब्दुल्लाह इमाम जामा मस्जिद तैययबा खजुरी, मौलाना सालिम इमाम मुस्तफा मस्जिद खजूरी, मौलाना मोहम्मद यामीन नदवी, शामिल रहे। इसके अतिरिक्त बैकवर्ड मुस्लिम महासभा के राष्ट्रीय महासचिव नफीस सलमानी, पूर्व पार्षद हाजी आस मोहम्मद, निगम पार्षद आमिल मलिक, समाजसेवी वलीम भईया ने भी कार्यक्रम में विशेष रूप से शिरकत की। अन्य अतिथियों में हाफिज मुहम्मद फिरोज साहब, सलमानी बिरादरी के सदर रईस सालानी, मौलाना मुफ्ती मो. तौहीद कासमी, अमीर हमजा , हाजी मो नसीर जाफराबाद प्रमुख रहे। खुसूसी खिताब मुफ्ती मो. खालिद मेरठी ने किया।

इलेक्ट्रो साझेदारी में 25 इलेक्ट्रिक बसों को हरी झंडी

शाह टाइम्स संवाददाता

नई दिल्ली। सार्वजनिक परिवहन के विद्युतीकरण की दिशा में एक महत्वपूर्ण प्रगति दर्ज करते हुए चंडीगढ़ ट्रांसपोर्ट अंडरटेकिंग और पीएमआई इलेक्ट्रो मोबिलिटी सलूशन के सहयोग से चंडीगढ़ शहर में 25 नई इलेक्ट्रिक बसों का शुभारंभ किया गया। यह पहल 100 इलेक्ट्रिक बसों की बड़ी योजना के प्रथम चरण का प्रतिनिधित्व करती है, जिसका उद्देश्य स्वच्छ, कुशल और यात्री-अनुकूल मोबिलिटी को बढ़ावा देना है। सेक्टर 43 स्थित आईएसबीटी परिसर में आयोजित समारोह के दौरान इन बसों को भारत के माननीय प्रधानमंत्रीनरेंद्र मोदी की वर्चुअल उपस्थिति में रवाना किया गया। कार्यक्रम में पंजाब के माननीय राज्यपाल एवं चंडीगढ़ के प्रशासक गुलाब चाँद कटारिया मुख्य अतिथि के रूप में उपस्थित रहे। केंद्रीय आवास एवं शहरी कार्य तथा ऊर्जा मंत्रीमनोहर लाल खट्टर विशिष्ट अतिथि के रूप में शामिल हुए। चंडीगढ़ प्रशासन और सीटीयू के वरिष्ठ अधिकारियों ने भी इस अवसर पर भागीदारी की।नई बसों के शामिल होने से सीटीयू के बेड़े की क्षमता बढ़ेगी और चयनित शहरी मार्गों पर सार्वजनिक परिवहन सेवाएं और अधिक सुदृढ़ होंगी।

पीएमआई इलेक्ट्रो कीसीईओ आँचल जैन ने कहा हम चंडीगढ़ प्रशासन और सीटीयू के आभारी हैं कि उन्होंने पीएम ई बस सेवा पहल और भारत सरकार केपीएमई ड्राइव कार्यक्रम के अंतर्गत शहर में इलेक्ट्रिक बसों के समावेशन का अवसर हमें दिया।

शाहबाद डेयरी में युवती से मारपीट, पिता-पुत्र गिरफ्तार

नई दिल्ली। बाहरी उत्तरी जिले के शाहबाद डेयरी इलाके में पड़ोसियों के बीच हुए विवाद ने मारपीट का रूप ले लिया। रास्ता रोककर एक 24 वर्षीय युवती के साथ कथित तौर पर मारपीट करने के मामले में पुलिस ने पिता-पुत्र को गिरफ्तार किया है।

पुलिस के अनुसार, 12 फरवरी को थाना शाहबाद डेयरी को झगड़े की सूचना मिली। सूचना मिलते ही पुलिस टीम मौके पर पहुंची, लेकिन तब तक घायल युवती को अस्पताल ले जाया जा चुका था। अस्पताल में युवती का मेडिकल कराया गया, जिसमें चोटें शारीरिक हमले के अनुरूप पाई गईं। अस्पताल में दर्ज बयान में युवती ने आरोप लगाया कि 12 फरवरी की शाम करीब 6:30 बजे शाहबाद डेयरी स्थित अखाड़ा के पास वह अपने घर जा रही थी। इसी दौरान मोहम्मद कादिर और उसके पिता रवि अहमद ने उसका रास्ता रोका और मारपीट की, जिससे उसे चोटें आईं।

शिकायत और एमएलसी के आधार पर पुलिस ने एफआईआर दर्ज की। जांच के दौरान आरोपित मोहम्मद कादिर (21) और उसके पिता रवि अहमद (52) को गिरफ्तार कर लिया गया। पुलिस जांच में सामने आया है कि इससे पहले भी आरोपित कादिर और पीड़िता के भाई हरिया के बीच मामूली बात को लेकर विवाद हुआ था। फिलहाल जांच में किसी भी तरह का सांप्रदायिक एंगल सामने नहीं आया है।

बदली दिल्ली की तस्वीर : रेखा रानी

नई दिल्ली। भजनपुरा से निगम पार्षद रेखा रानी ने कहा कि मात्र एक वर्ष के कार्यकाल में ही त्रि-स्तरीय सरकार ने दिल्ली की तस्वीर बदल दी है। उन्होंने कहा कि रेखा गुप्ता सरकार ने हर क्षेत्र में विकास योजनाएं शुरू की हैं और लगभग प्रतिदिन किसी न किसी नई योजना की शुरुआत की जा रही है। रेखा रानी ने बताया कि सरकार ने निगम पार्षदों का विकास बजट बढ़ाकर दो करोड़ रुपये कर दिया है, जिससे क्षेत्रों में सड़कों, नालियों और गलियों सहित अन्य विकास कार्यों को गति मिली है। उन्होंने कहा कि मुख्यमंत्री रेखा गुप्ता सभी वर्गों और विभागों को ध्यान में रखकर निरंतर कार्य कर रही हैं। अटल कैंटीन के माध्यम से मात्र पांच रुपये में पौष्टिक भोजन उपलब्ध कराया जा रहा है, जिससे जरूरतमंद लोगों को राहत मिल रही है।

अंतर्राष्ट्रीय बाल कैंसर दिवस मनाया

शाह टाइम्स संवाददाता

नई दिल्ली। धर्मशिला नारायणा हॉस्पिटल, वसुंधरा एन्क्लेव, दिल्ली ने अंतरराष्ट्रीय बाल कैंसर दिवस के अवसर पर एक भावनात्मक कार्यक्रम का आयोजन किया, जिसमें नन्हे कैंसर योद्धाओं, सर्वाइवर्स और उनके परिवारों का सम्मान किया गया। इस कार्यक्रम में बच्चों, उनके परिजनों और अस्पताल के स्टाफ ने मिलकर गतिविधियों, मनो. रंजन और प्रेरक कहानियों के साथ एक यादगार सुबह साझा की।

कार्यक्रम के दौरान बच्चों ने मैजिक शो का आनंद लिया और ड्रॉइंग प्रतियोगिता में भाग लिया, वहीं सर्वाइवर्स ने अपनी प्रेरणादायक यात्राएं साझा कीं। परिवारों ने भी अपने अनुभव बताए, जिससे बचपन के कैंसर से जुड़ी चुनौतियों और उससे जूझने के साहस को उजागर किया गया। बातचीत के क्रम में डॉ. मेघा सरोहा, सीनियर कंसल्टेंट पीडियाट्रिक ऑन्कोलॉजी, ने कहा, भारत में हर साल लगभग 50,000 बच्चों में कैंसर का निदान होता है। मैं ल्यूकेमिया, लिम्फोमा, विल्म्स ट्यूमर सहित सभी प्रकार के बाल कैंसर का इलाज करती हूं।

अपने अनुभव में मैंने देखा है कि ये बच्चे असाधारण साहस और शक्ति का परिचय देते हैं। यहां हर बच्चा एक हीरो है। उन्हें गतिविधियों में भाग लेते, कला के माध्यम से अपनी भावनाएं व्यक्त करते और अपनी कहानियां साझा करते देखना बेहद प्रेरणादायक है। इस अवसर पर डॉ. अजय कोहली, डायरेक्टर एवं क्लस्टर हेड दिल्ली एनसीआर एवं कॉरपोरेट ग्रोथ, नारायणा हेल्थ, ने संगठन की प्रतिबद्धता पर जोर देते हुए कहा,धर्मशिला नारायणा हॉस्पिटल, दिल्ली में हम करुणा, सहानुभूति के साथ विश्वस्तरीय ऑन्कोलॉजी केयर प्रदान करने के लिए प्रतिबद्ध हैं

इम्वा वूमेन इलेवन ने महिला पुलिसकर्मियों को हराकर जीती ट्रॉफी

शाह टाइम्स संवाददाता

नई दिल्ली। इम्वा वूमेन इलेवन (मिडिया)और कॉप्स वूमेन इलेवन (दिल्ली पुलिस) के बीच शनिवार को यमुना स्पोर्ट्स कॉम्प्लेक्स में फ्रेंडली क्रिकेट टूनामेंट खेला गया,जिसमे इम्वा वूमेन इलेवन ने बाजी मारते हुए ट्राफी पर कब्जा किया स मैच समाप्त होने के बाद शाहदरा जिला पुलिस उपायुक्त प्रशांत गौतम ने टीमों को ट्रॉफी देकर सम्मानित किया स

मैच के दौरान दोनों टीमों के बीच शानदार प्रतिस्पर्धा और खेल भावना देखने को मिली। मुकाबले की शुरुआत टॉस से हुई, जिसमें वूमेन कॉप्स इलेवन की ने टॉस जीतकर पहले बल्लेबाजी करने का निर्णय लिया। इम्वा टीम की कप्तानी संतोष ने संभाली, जबकि कॉप्स की टीम का नेतृत्व परदीप कौर ने किया। पहले बल्लेबाजी करते हुए कॉप्स की टीम ने 60 रनों का लक्ष्य निर्धारित किया। जबकि टीम ने जबरदस्त शुरुआत की, लेकिन इम्वा टीम की सधी हुई गेंदबाजी और चुस्त फील्डिंग ने उनकी रन गति को नियंत्रित रखा।

लक्ष्य का पीछा करने उतरी इम्वा टीम ने आत्मविश्वास के साथ बल्लेबाजी करते हुए मुकाबला अपने पक्ष में कर लिया। इस जीत की असली नायिका मैथिली रहीं, जिन्होंने शानदार बल्लेबाजी करते हुए टीम को मजबूत स्थिति में पहुंचाया और लक्ष्य हासिल करने में अहम भूमिका निभाई।उनके उत्कृष्ट प्रदर्शन के लिए उन्हें "प्लेयर ऑफ दा मैच से सम्मानित किया गया।गेंदबाजी में प्रीति ने शानदार प्रदर्शन करते हुए तीन महत्वपूर्ण विकेट झटके, जिससे कॉप्स की टीम बड़ा स्कोर खड़ा करने में नाकाम रही। इंडियन मीडिया वेलफेयर एसोसिएशन (इम्वा) के अध्यक्ष राजीव निशाना की रणनीति और मार्गदर्शन भी टीम की जीत में निर्णायक साबित हुए। उनके नेतृत्व और प्रोत्साहन ने खिलाड़ियों का मनोबल बढ़ाया।

मुकाबले के समापन पर विजेता टीम को जिला पुलिस उपायुक्त शाहदरा प्रशांत गौतम ने कप्तान और खिलाड़ियों को ट्रॉफी देकर सम्मानित किया। इस अवसर पर प्रशांत गौतम ने कहा खिलाड़ियों का उत्साह और खेल भावना सराहनीय रही, यह मैत्री मैच महिला सशक्तिकरण, खेल भावना और आपसी सहयोग का उत्कृष्ट उदाहरण रहा, जिसने खिलाड़ियों और दर्शकों दोनों को उत्साहित किया

एक वर्ष में कोई वादा पूरा नहीं, सरकार जश्न की तैयारी में: भारत सिंह

नई दिल्ली। आजादपुर ब्लाक कांग्रेस के अध्यक्ष भारत सिंह राघव ने आरोप लगाया कि रेखा गुप्ता सरकार अपने एक वर्ष के कार्यकाल का जश्न मनाने की तैयारी कर रही है, जबकि विधानसभा चुनाव के दौरान जनता से किए गए वादों में से एक भी पूरा नहीं किया गया। उन्होंने कहा कि दिल्ली की जनता जानना चाहती है कि यह उत्सव किस उपलब्धि के लिए मनाया जा रहा है। भारत सिंह राघव ने कहा कि बीते एक सप्ताह में दो बड़े हादसों में दो लोगों की जान गई, जिसे उन्होंने सरकार की लापरवाही का परिणाम बताया। उनका कहना है कि ऐसी स्थिति में जश्न की तैयारी करना जनता की भावनाओं के साथ न्याय नहीं है।उन्होंने आरोप लगाया कि महिला मुख्यमंत्री होने के बावजूद रेखा गुप्ता दिल्ली की महिलाओं के प्रति संवे. दनशील नहीं हैं।

जीवनरक्षक किडनी ट्रांसप्लांट्स हुए संपन्न

शाह टाइम्स संवाददाता

नई दिल्ली। इस वैलेंटाइन डे के अवसर पर दो दंपत्तियों ने प्यार की जबर्दस्त मिसाल कायम की है। फोर्टिस हॉस्पीटल, नोएडा में इन दो असाधारण जोड़ियों ने वो कर दिखाया जिसने एक-दूसरे के प्रति प्रेम और समर्पण को वायदों से कहीं आगे पहुंचा दिया है। दोनों मामलों में, दो पत्नियों ने अपने-अपने जीवनसाथी का जीवन बचाने के लिए अपना गुर्दा दान देकर साहस, समर्पण,की ऐसी कहानी लिख डाली है जिसने यह साबित किया है कि प्यार केवल जताया नहीं जाता, बल्कि जिया भी जाता है।57-वर्षीय जयपाल के 2017 में क्रोनिक लिवर रोग से पीड़ित होने की पुष्टि होने के बाद सफल लिवर ट्रांसप्लांट किया गया उनकी पत्नी ने कॉम्पेटिबल पार्टनर के तौर पर गुर्दा दान करने पहल की। एक अन्य मामले में, 48-वर्षीय अमित कुमार को 2020 में हाइपरटेंशन से ग्रस्त पाया गया उनका किडनी फंक्शन बुरी तरह से प्रभावित हुआ और उन्हें तत्काल डायलसिस की आवश्यकता हुई। सप्ताह में तीन बार डायलसिस कराना चुनौतीपूर्ण था। इन मामलों की जानकारी देते हुए, डॉ. अनुजा पोरवाल, डायरेक्टर ऑफ नेफ्रोलॉजी, फोर्टिस हॉस्पीटल नोएडा ने कहा, एंड-स्टेज किडनी रोग से पीड़ित मरीजों, और खासतौर से डायलसिस को सहन नहीं कर सकने वाले लोगों के लिए या जिनमें कुछ अतिरिक्त मेडिकल जटिलताएं होती हैं, किडनी ट्रांसप्लांटेशन ही एकमात्र ऐसा विकल्प है जो उन्हें जीवनदान दे सकता है।

शाह टाइम्स

स्वामी शाह पब्लिकेशन प्रा. लि. के लिए मुद्रक एवं प्रकाशक **एस.एन. राना** द्वारा शाह पब्लिकेशन प्रा. लि. सुजडू चुंगी, मेरठ रोड, मुजफ्फरनगर से मुद्रित एवं 109-110, प्रताप भवन, 5, बहादुर शाह जफर मार्ग, नई दिल्ली-110002 से प्रकाशित।

सम्पादकः
एस.एन. राना
*कार्यकारी सम्पादक
आनन्द बत्रा 'सुमन'
☎011-41509401-2
फैक्सः 011-41509403
मुख्यालय मोबाइल 9720007290
R.N.I. NoDEL.HIN./2002/8501
www.shahtimesnews.com
email:shahtimes2015@gmail.com

*इस अंक में प्रकाशित समस्त समाचारों के चयन एवं सम्पादन हेतु PRB एक्ट के अंतर्गत उत्तरदायी। समस्त विवाद मुजफ्फरनगर न्यायालय के अधीन ही होंगे।

भारत माँ के चार सिपाही
हिन्दू मुस्लिम सिख ईसाई
देश को मज़बूत बनाना है तो
भाईचारा मज़बूत बनाएं

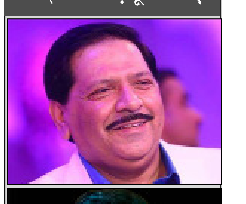

फैसल कुरैशी

भाई मेहरबान
अध्यक्षः भाईचारा समिति
दिल्लीप्रदेश 9810024415

शिवभक्तों के जयकारों से गूंजा क्षेत्र

चेयरमैन व ईओ कर रहे कांवड़तियों की सेवा

शाह टाइम्स संवाददाता

स्योहारा। महाशिवरात्रि के पावन पर्व पर नगर पूरी तरह शिवमय नजर आया। हर-हर महादेव और बम-बम भोले के जयघोष से वातावरण गुंजायमान रहा। शिवभक्तों और कांवड़ियों की टोलियां भक्ति भाव से ओतप्रोत होकर नगर के विभिन्न मार्गों से गुजरती रहीं श्रद्धालुओं की आस्था और अनुशासन ने पूरे नगर को आध्यात्मिक रंग में रंग दिया।

इस पावन अवसर पर नगर पालिका ने सेवा समर्पण और सुव्यवस्थित प्रबंधन की प्रेरणादायक मिसाल पेश की। पालिका अध्यक्ष शेख फैसल वारसी और अधिशासी अधिकारी विजेंद्र सिंह पाल स्वयं व्यवस्थाओं की कमान संभाले नजर

आए। दोनों अधिकारियों ने शिवभक्तों को ठंडा पेयजल, फल, बिस्कुट एवं अन्य खाद्य सामग्री वितरित कर उनका स्वागत किया तथा यात्रा की मंगलकामना की। नगर पालिका द्वारा पूर्व तैयारी के तहत मुख्य मार्गों, मंदिरों एवं कांवड़ मार्गों पर विशेष सफाई अभियान चलाया गया। सड़कों की धुलाई कर धूल-मिट्टी को नियंत्रित किया गया। रात्रि में पर्याप्त प्रकाश व्यवस्था की गई ताकि श्रद्धालुओं को किसी प्रकार की असुविधा न हो। पेयजल टैंकरों की व्यवस्था के साथ विभिन्न स्थानों पर अस्थायी जलपान केंद्र स्थापित किए गए। इसके साथ ही नगर में लगाए गए कांवड़ शिविरों में भी पालिका द्वारा समुचित व्यवस्थाएं सुनिश्चित की गईं। शिविरों में स्वच्छता, पेयजल, प्रकाश, शौचालय और विश्राम की सुविधाओं का विशेष ध्यान रखा गया। शिविरों में कांवड़ियों की धार्मिक आस्थाओं के अनुरूप काली चुनरिया सहित अन्य आवश्यक व्यवस्थाओं का भी भरपूर ध्यान रखा गया ताकि श्रद्धालु बिना किसी बाधा के अपने अनुष्ठान संपन्न कर सकें। पालिका अध्यक्ष शेख फैसल वारसी ने कहा कि शिवभक्तों की सेवा करना नगर पालिका का कर्तव्य ही नहीं बल्कि सौभाग्य भी है। स्योहारा सदैव भाईचारे और सौहार्द की मिसाल रहा है। धार्मिक अवसर समाज को जोड़ने का माध्यम होते हैं। अधिशासी अधिकारी विजेंद्र सिंह पाल ने बताया कि सफाई, जलापूर्ति, प्रकाश व्यवस्था और सुरक्षा को ध्यान में रखते हुए व्यापक इंतजाम किए गए थे। प्रशासन और जनता के सहयोग से ही ऐसे आयोजन सफल होते हैं।

इस अवसर पर प्रधान लिपिक देवेंद्र कुमार, सभासद पति वसीम उर्फ बबली कुरैशी, श्वेत रस्तोगी, मौहम्मद अकरम अल्वी, नईम कुरैशी सहित अन्य सभासदगण एवं नगर पालिका कर्मचारी उपस्थित रहे। सभी ने मिलकर सेवा कार्य को सफल बनाने में सक्रिय भूमिका निभाई है।

अवैध कच्ची शराब का तेजी से फल-फूल रहा कारोबार

दो थानों की पुलिस अवैध करोबार के नेटवर्क को तोड़ने में असफल

शाह टाइम्स संवाददाता

कालागढ़। नानपारा इलाके में अवैध कच्ची शराब का कार्य दिन-रात जारी है। कच्ची शराब माफिया पुलिस की मिलीभगत से पुरानी कालोनी कालागढ़ इस्लामनगर के हेड़ी बस्ती आदि में कच्ची शराब माफियों का नेटवर्क पूरे समूचे इलाके में पनपा हुआ है। जिसका जीता जागता सबूत पुलिस प्रशासन का इन माफियाओं की हिमायत करना है।

प्रशासन की तरफ से कोई ठोस कार्रवाई नहीं होने से माफियाओं के हौसलें बुलंद हो गए है। कालागढ़, कोटद्वार, पौड़ी गढ़वाल एवं अफजलगढ़ थाना तहसील धामपुर बिजनौर क्षेत्र में अवैध कच्ची शराब का कार्य पुलिस की मिली भगत से चल रहा है। रात में ही नहीं दिन में भी कालागढ़ सहित अन्य क्षेत्रों में अवैध कच्ची शराब का कारोबार करा रहे हैं। प्रशासन की तरफ से भी शराब माफियाओं के खिलाफ कोई कार्रवाई नहीं की जा रही। जिससे उनके अत्यधिक हौसले बुलंद है। कालागढ़ क्षेत्र के समेत आसपास के क्षेत्रों में अवैध कच्ची शराब का कारोबार चल रहा है।

पुलिस प्रशासन को अवैध कारोबार धंधों की पूर्ण जानकारी प्राप्त है। उसके बावजूद अवैध कारोबारियों के विरुद्ध कोई कार्यवाही अमल में नहीं लाई जाती है। जिनका नेटवर्क पूरे इलाके में फैला हुआ है।

?सूत्र बताते है कि पुलिस में ही तैनात पुलिसकर्मी इन लोगों को पुलिस के आने की सूचना देते है और इनको नौ-दो ग्यारह कर देते है।

एक नजर

गुलदार पकड़ने को लगाया पिंजरा

नांगल सोती। बीते कई दिनों से क्षेत्र में गुलदार देखा जा रहा था, जिसे पकड़ने के लिए वन विभाग ने पिंजरा लगाया है। क्षेत्र में कांवड़ यात्रा जोर शोर से चल रही है। नांगल सराय आलम मार्ग से हजारों कांवड़िए हरिद्वार से जल भरकर अपने गंतव्य की ओर जा रहे है। किसान विनय कुमार, नीरव कुमार, बिल्लू, सत्यपाल सिंह, संतराम सिंह नांगल थानाध्यक्ष अमर सिंह राठौर को बताया कि नांगल सराय आलम मार्ग पर गुलदार देखा गया है। थानाध्यक्ष ने इसकी जानकारी उच्चाधिकारियों को दी। वन दरोगा योगेश कुमार के नेतृत्व में वन विभाग की टीम ने बंद पड़े भट्टे के समीप एक खेत में गुलदार को पकड़ने के लिए पिंजरा लगा दिया गया। शुक्रवार को भी नांगल क्षेत्र में एक गुलदार पिंजरे में कैद हुआ था। जानकारों के अनुसार क्षेत्र में कई गुलदार घूम रहे है।

मिलेनियम में कांवड़तियों का स्वागत

कोतवाली देहात। महाशिवरात्रि के पावन अवसर पर मिलेनियम पब्लिक स्कूल के संपूर्ण स्टाफ ने कांवड़तियों का स्वागत किया। विद्यालय के प्रधानाचार्य अजय कुमार ने कांवड़तियों को फल भेंट किये। कार्यक्रम को सफल बनाने में एडमिनिस्ट्रेर अबुल कलाम, उपप्रधानाचार्या शालिनी चौहान, सतेन्द्र कुमार, हेमेंद्र कुमार, कुशलपाल सिंह, सतीश कुमार, गजेय सिंह, सचिन कुमार, विनोद कुमार, विकास कुमार, शारिक अली खान, अमृत राज, विपिन कुमार शिक्षक एवं शिक्षिकाएं मौजूद रहें।

बाइक की टक्कर से कांवड़ती घायल

नगीना। थाना नगीना देहात क्षेत्र स्थित बुंदकी शुगर मिल से कुछ ही दूरी पर थाना नजीबाबाद क्षेत्र में हरिद्वार से गंगाजल लेकर नगीना की ओर जा रहे कांवड़िये को एक बाइक ने जोरदार टक्कर मार दी। टक्कर लगने से कांवड़िया गंभीर रूप से घायल हो गया। घायल कांवड़िए को डायल 112 के माध्यम से सामुदायिक स्वास्थ्य केंद्र नगीना लाया गया, जहां उसकी स्थिति गंभीर देखते हुए प्राथमिक उपचार के बाद चिकित्सकों ने उसे जिला अस्पताल रैफर कर दिया। थाना प्रभारी नजीबाबाद के अनुसार हरिद्वार से गंगाजल लेकर अपने गंतव्य की ओर पैदल चल रहे कांवड़िए राजेंद्र पुत्र डाले निवासी ग्राम खलीलपुर थाना स्योहारा की शुक्रवार की शाम लगभग सात बजे थाना नजीबाबाद क्षेत्र में हरिद्वार जल लेने जा रहे एक बाइक सवार कांवड़िए से टक्कर हो गई। हादसे में कांवड़िया गंभीर रूप से घायल हो गया। आनन फानन में कांवड़िए को नगीना अस्पताल ले जाया गया, जहां पर उसको प्राथमिक उपचार के बाद जिला अस्पताल रैफर कर दिया गया।

बछड़े पर गुलदार का हमला

कालागढ़। पुरानी कॉलोनी में एक गुलदार ने बछड़े पर हमला कर उसे घायल कर दिया। कॉलोनी निवासियों के शोर मचाने पर गुलदार बछड़े को छोड़कर जंगल की ओर भाग गया। इस घटना से कॉलोनी में, खासकर स्कूल जाने वाले बच्चों में दहशत का माहौल है। प्रत्यक्षदर्शियों के अनुसार पहले एक कुत्ते के तेज भौंकने की आवाज सुनाई दी। इसके दो मिनट बाद ही एक बछड़े के जोर-जोर से रंभाने की आवाज आने लगी। आवाज सुनकर कॉलोनी के लोग तुरंत बाहर निकले और शोर मचाना शुरू कर दिया। लोगों ने देखा कि गुलदार बछड़े को गले से पकड़कर ले जा रहा था। निवासियों ने शोर मचाकर बछड़े को गुलदार के चंगुल से छुड़ाया। घटना के बाद भी गुलदार बछड़े को अपना निवाला बनाने के इरादे से कॉलोनी के आसपास मंडराता रहा, जिससे लोगों में भय बना हुआ है। कॉलोनी वासियों ने बताया कि वे कई बार वन विभाग से गुलदार को पकड़ने के लिए पिंजरा लगाने की मांग कर चुके हैं। हालांकि, उनकी मांगों पर अभी तक कोई ध्यान नहीं दिया गया है। विभागीय अधिकारियों की उदासीनता से स्थानीय लोगों में नाराजगी है। निवासियों का आरोप है कि वन विभाग अभी भी किसी बड़ी घटना का इंतजार कर रहा है और उनकी सुरक्षा को लेकर गंभीर नहीं है

कृष्णा में योग कार्यशाला

बिजनौर। गृह विज्ञान विभाग द्वारा योग कार्यशाला का आयोजन किया गया। कार्यक्रम का शुभारंभ प्राचार्य डा. परवेज अहमद खां ने किया और योग से संबंधित जीवन में होने वाले लाभ के बारे में बताया। उन्होंने बताया कि शरीर को शारीरिक और मानसिक रूप से स्वस्थ रखने के लिए योग का दिनचर्या में होना अति आवश्यक है तथा विभाग की विभागाध्यक्ष डा. शालिनी शर्मा ने भी योग के साथ सन्तुलित आहार के बारे में बताया कि हमारे जीवन में योग के आवश्यक है, जिससे शारीरिक नमस्कार उपाय साथ एक कराकर सन्तुलित आहार एक उपचार का लेना भी तथा मानसिक तनाव को दूर किया जाता है। सायमा खानम तथा मुद्रा चौधरी द्वारा विभिन्न योगासन जैसे प्राणयाम, अनुलोम विलोम, भुजंगासन, सूर्य आदि शरीर को स्वस्थ रखने के अनेकों बताए। उन्होंने बताया कि प्राकृतिक चिकित्सा, योग चिकित्सा सिर्फ ही नहीं अपितु जीने की कला भी है जो रोगों को जड़ से निकाल देती है। जहां सभी अन्य इलाज रोगियों को स्वस्थ करने में असफल हो जाते है। वहां भी प्राकृतिक चिकित्सा व योग चिकित्सा प्रभावशाली रूप से कार्य करती है। कार्यक्रम में कालेज संस्थापक निदेशक राजीव कुमार, प्रबंधक मनोज कुमार निदेशक पवन कुमार आदि मौजूद रहे।

एक नजर

शिव भक्तों के लिए चिकित्सा शिविर

नगीना। शिव मंदिर गंगानगर कॉलोनी के सौजन्य से इस वर्ष भी विशाल भंडारा और नि:शुल्क चिकित्सा शिविर का आयोजन किया जा रहा है। शिव मंदिर कमेटी द्वारा ये कार्य जोर-शोर से किए जा रहे हैं। समिति के पदाधिकारियों ने बताया कि महाशिवरात्रि पर हजारों की संख्या में कांवड़ती और श्रद्धालु नगीना पहुंचते हैं। इन सभी के लिए प्रसाद, जलपान, विश्राम स्थल तथा प्राथमिक उपचार की विशेष व्यवस्था की गई है। चिकित्सा शिविर में स्वास्थ्य जांच और आवश्यक दवाइयां भी उपलब्ध हैं। इस आयोजन को सफल बनाने में समिति के सदस्य सक्रिय भूमिका निभा रहे हैं। समिति ने क्षेत्रवासियों से सहयोग की अपील करते हुए कहा कि सभी के सहभाग से यह आयोजन भव्य और सेवा भाव से संपन्न होगा।

आरबीडी में अतिथि व्याख्यान व हेल्थ कैंप

बिजनौर। रानी भाग्यवती महिला महाविद्यालय में कार्यवाहक प्राचार्या डॉ. मंजू चौधरी के मार्गदर्शन में हेल्थ समिति द्वारा 'सर्वाइकल और लम्बर पेन' टॉपिक पर अतिथि व्याख्यान का आयोजन किया गया। जिसमें जिला अस्पताल से डा. श्वेता, डा. रॉबिन(physiotherapist), डा. लुबना (नेत्र विशेषज्ञ), प्रयोगशाला तकनीशियन, काउंसलर श्रीमती लता व स्टाफ नर्स उपस्थित रहे। जिला अस्पताल से आई इस टीम ने महाविद्यालय की छात्राओं का स्वास्थ्य परीक्षण किया, जिसमें उन्होंने छात्राओं की स्क्रीनिंग, नेत्र परीक्षण तथा रक्त परीक्षण किया। इसके साथ ही साथ डा. रॉबिन ने 'सर्वाइकल स्पॉन्डिलाइटिस तथा लम्बर पेन' जैसे विषय पर अतिथि व्याख्यान दिया, जिसमें उन्होंने इसका कारण इसका निवारण इसमें होने वाली एक्सरसाइज को पीपीटी प्रेजेंटेशन के माध्यम से समझाया तथा छात्राओं द्वारा पूछे गए प्रश्नों का उत्तर भी दिया। इसके अतिरिक्त कार्यक्रम में शारीरिक शिक्षा विभाग की विभागाध्यक्ष व आइक्यूएसी कोऑर्डिनेटर, प्रो. मंजू अरोड़ा, हिंदी विभाग की विभागाध्यक्ष डा. शारदा द्विवेदी, राजनीति विज्ञान विभाग से डा. मृदुल, डा. आबिदा, भूगोल विभाग से डा. रितु सैनी व कॉमर्स विभाग से डा. ज्योति, होम साइंस विभाग से चिकित्सा कमेटी की प्रभारी श्रीमती शिखा मालवीय विभाग से डा. मीनू सिरोही, श्रीमती पूजा कुमार, श्रीमती स्वाति, कुमारी मीनू, श्रीमती इंदु शर्मा और कमल का पूर्ण सहयोग रहा।

कांवड़ सेवा में उमड़ा समर्पण

झालू। हरिद्वार मार्ग स्थित निकट भागूवाला में वरिष्ठ नागरिक जन कल्याण सेवा समिति, झालू द्वारा कांवड़ यात्रियों की सेवा में सराहनीय पहल की गई। बड़ी संख्या में श्रद्धालुओं के आवागमन को देखते हुए समिति ने शीतल पेयजल एवं ताजे फलों का वितरण किया। रास्ते में पेयजल व अल्पाहार की कमी को महसूस करते हुए समिति सदस्यों ने स्वयं मोर्चा संभाला और सेवा कार्य में जुटे रहे। कांवड़ियों को रोककर आदरपूर्वक जल व फल वितरित किए गए, जिससे उन्हें गर्मी और थकान से राहत मिली। इस अवसर पर मास्टर विजय कुमार जोशी, चांद बाबू, मुकेश कुमार वर्मा, चंद्रपाल सिंह, महेंद्र धीमान, डॉ. जीसी राय बंगाली तथा ओमप्रकाश सिंह सहित अन्य सदस्य सक्रिय रहे। कांवड़ियों ने समिति के प्रयास को मानवता की मिसाल बताते हुए आभार व्यक्त किया। समिति पदाधिकारियों ने कहा कि शिवभक्तों की सेवा उनके लिए सौभाग्य है और भविष्य में भी ऐसे जनसेवा कार्य निरंतर जारी रहेंगे। स्थानीय नागरिकों ने भी पहल की सराहना की।

मनरेगा में बड़ा खेल

कालागढ़। मनरेगा में धांधली रोकने के लिए आनलाइन उपस्थिति की व्यवस्था लागू होने के बाद भी मनरेगा की जमीन पर भ्रष्टाचार नहीं रुक रहा है। मनरेगा में बड़ा खेल कागजों में कम जमीन पर सन्नाटा दिखाई पड़ता है। जिम्मेदार अधिकारी भी इसे बड़ा भ्रष्टाचार नहीं मानते तभी सिर्फ नोटिस व चेतावनी तक ही सीमित रह जाते हैं। वहीं आम आदमी की मेहनत की कमाई पर जिले के विकास की जगह प्रधान व अधिकारी अपना विकास कर रहे हैं। जिन ग्राम पंचायतों में मनरेगा द्वारा काम कराया जा रहा है। जिसमें श्रमिकों की एक हफ्ते की उपस्थिति में भ्रष्टाचार की बात सामने आ रही है। ग्राम पंचायतों में शासन द्वारा लगातार मनरेगा के तहत विकास कार्य कराए जा रहे हैं। मनरेगा में कागजों पर मजदूर और धरातल पर झूठ का खेल लगातार जारी है। इससे साफ है कि मनरेगा में भ्रष्टाचार की जड़े काफी गहरी है मनरेगा के एक मास्टर रोल में अधिकतम दस श्रमिकों का नाम भरा जा सकता है, जिन श्रमिकों का नाम इनमें होता है, सिर्फ उन्हीं की ग्रुप फोटो अपलोड होती है। हाजिरी भरने की जिम्मेदारी रोजगार सेवक या महिला मेट की होती है। अतिरिक्त कार्यक्रम अधिकारी व बीडीओ इसकी समीक्षा करते हैं। उसके बावजूद धांधली रुकने का नाम नहीं ले रही है।

सीढ़ियों से फिसलकर गिरी छात्रा की मौत

शाह टाइम्स संवाददाता

शेरकोट। एक दर्दनाक हादसे में 14 वर्षीय किशोरी की मौत हो जाने से परिवार और मौहल्ले में शोक की लहर दौड़ गई। वही मृतका के पिता को पता चलते ही विदेश से वापस घर लोट आये।

प्राप्त जानकारी के अनुसार नगर के मौहल्ला कायस्थान निवासी अबरार अहमद की पुत्री सोनी जो नगर के एक इंटर कॉलेज में कक्षा 10 की छात्रा थी। शुक्रवार शाम के समय घर की सीढ़ियों से नीचे उतर रही थी। सीढ़ियां मार्बल की होने के कारण अचानक उसका पैर फिसल गया और वह लुढ़कते हुए नीचे जा गिरी। परिजनों के अनुसार गिरने के बाद वह उठी और पानी पिया, लेकिन कुछ ही क्षण बाद बेहोश होकर गिर पड़ी। घबराए परिजन उसे तत्काल उपचार के लिए धामपुर ले गए, जहां इलाज के दौरान उसकी मौत हो गई। सोनी तीन भाइयों की इकलौती बहन थी, जिससे परिवार का रो-रोकर बुरा हाल है। घटना की सूचना सऊदी अरब में रह रहे उसके पिता को दी गई। सूचना मिलते ही वह शनिवार को भारत पहुंचे। उनके आने के बाद किशोरी को सुपुर्द-ए-खाक कर दिया गया

हिंदी परीक्षा में सफलता का मंत्र

जेपी पब्लिक स्कूल की शिक्षिका अनुपम अग्रवाल ने दिए छात्र-छात्राओं को टिप्स

शाह टाइम्स संवाददाता

चांदपुर। वार्षिक परीक्षाओं की आहट के साथ ही विद्यार्थियों में तैयारी को लेकर उत्साह और हलचल तेज हो गई है।

इसी क्रम में जेपी पब्लिक स्कूल, चांदपुर की हिंदी शिक्षिका अनुपम अग्रवाल ने विद्यार्थियों को हिंदी विषय में उत्कृष्ट अंक प्राप्त करने के लिए महत्वपूर्ण और उपयोगी सुझाव दिए। उन्होंने स्पष्ट शब्दों में कहा कि हिंदी कोई कठिन विषय नहीं बल्कि समझ, अभ्यास और प्रभावशाली प्रस्तुति का विषय है। यदि सही रणनीति अपनाई जाए तो इसमें शत-प्रतिशत सफलता संभव है। शिक्षिका ने विद्यार्थियों को पाठ्यपुस्तक का गहन अध्ययन करने की सलाह देते हुए कहा कि प्रत्येक पाठ को ध्यानपूर्वक पढ़ें । व्याकरण को हिंदी की नींव बताते हुए उन्होंने कहा कि पद परिचय, अलंकार, रस, वाक्य शुद्धि और मुहावरों का नियमित अभ्यास जरूरी है। नियमों को केवल रटने की बजाय उदाहरणों के साथ समझने से बेहतर परिणाम मिलते हैं। लेखन कौशल पर जोर देते हुए उन्होंने कहा कि निबंध, पत्र का नियमित अभ्यास विद्यार्थियों को अधिक अंक दिला सकता है। उत्तर लिखते समय भाषा सरल, स्पष्ट और प्रभावशाली रखें तथा वर्तनी की शुद्धता का विशेष ध्यान दें। समय प्रबंधन को सफलता की कुंजी बताते हुए उन्होंने विद्यार्थियों को परीक्षा में पहले 15 मिनट पूरा प्रश्नपत्र ध्यान से पढ़ने की सलाह दी। जो प्रश्न अच्छी तरह आते हों, उन्हें पहले हल करें। उत्तर पुस्तिका में साफ-सुथरी लिखावट, अनुच्छेदों का सही विभाजन और बिंदुवार उत्तर प्रस्तुति को बेहतर बनाते हैं। अंत में 10 मिनट उत्तरों की पुन: जांच अवश्य करें। उन्होंने यह भी सुझाव दिया कि पिछले वर्षों के प्रश्नपत्र हल करने से परीक्षा का पैटर्न समझने में सहायता मिलती है और आत्मविश्वास बढ़ता है।

फोकस: हिंदी परीक्षा के लिए महत्वपूर्ण टिप्स बताते हुए कहा कि प्रश्न पत्र मिलने के बाद पहले 15 मिनट पूरा पेपर ध्यान से पढ़ें और लेखन (निबंध, पत्र, आवेदन) में भाषा सरल, साफ और प्रभावशाली रखें। व्याकरण के प्रश्नों पर विशेष ध्यान दें इनमें अच्छे अंक आसानी से मिलते हैं। साफ-सुथरी लिखावट और सही वर्तनी का ध्यान रखें। समय का सही प्रबंधन करें तथा उत्तर बिंदुवार लिखें ताकि प्रस्तुति आकर्षक लगे।

अनुपम अग्रवाल एक कर्मठ, मृदुभाषी और प्रेरणादायी हिंदी शिक्षिका हैं। वे विद्यार्थियों को केवल पाठ्य पुस्तक का ज्ञान ही नहीं देतीं, बल्कि भाषा के माध्यम से अभिव्यक्ति, संस्कार और आत्मविश्वास का विकास भी करती हैं।

गोष्ठी में किसानों को दी जानकारी

शाह टाइम्स संवाददाता

अफजलगढ़। द्वारिकेश शुगर मिल की बहादरपुर चीनी मिल में वृहद किसान गोष्ठी का आयोजन किया गया।

धामपुर मार्ग स्थित एक मैरिज हाल में द्वारिकेश शुगर इंडस्ट्रीज द्वारा विशाल किसान गोष्ठी का आयोजन किया गया। गोष्ठी की अध्यक्षता सहकारी गन्ना विकास समिति, अफजलगढ़ के अध्यक्ष मलकीत सिंह ने की, जिसमें चीनी मिल परिक्षेत्र के लगभग 500 कृषकों ने भाग लिया। गोष्ठी का संचालन चीनी मिल के उप महाप्रबंधक (गन्ना) लवकुश चौहान ने किया, जबकि मुख्य प्रबंधक (गन्ना) अनिल सिंह पंवार ने गोष्ठी की भूमिका पर प्रकाश डाला। गोष्ठी में उत्तर प्रदेश गन्ना शोध परिषद, शाहजहांपुर के पूर्व प्रधान वैज्ञानिक डॉ. बी.डी. सिंह ने बसंतकालीन गन्ना बुवाई में उन्नत प्रजातियों की खेती पर जोर दिया। उन्होंने रेड रॉट रोग से प्रभावित गन्ना प्रजाति को 0238 के पूर्ण विस्थापन की आवश्यकता बताई। साथ ही गन्ना प्रजातियों के प्रजनन परीक्षण क्षेत्र, पेड़ी प्रबंधन तथा वैज्ञानिक गन्ना उत्पादन तकनीक के विभिन्न आयामों पर विस्तृत जानकारी दी। इस अवसर पर अति. प्रबंधक गन्ना अनिल कुमार ने फसल सुरक्षा, ट्राइकोडर्मा कल्चर की तैयारी एवं प्रयोग के बारे में बताया, जबकि अति. प्रबंधक गन्ना विनय कुमार सिंह ने मृदा नमूना संग्रहण, परीक्षण परिणामों के क्रियान्वयन तथा मृदा उर्वरता प्रबंधन पर प्रकाश डाला।

स्थानीय गन्ना विकास परिषद के ज्येष्ठ गन्ना विकास निरीक्षक विश्वामित्र पाठक ने पंचामृत खेती, सहफसली प्रणाली, ड्रिप सिंचाई तथा ट्रैश मल्चिंग के संबंध में महत्वपूर्ण जानकारी दी। गन्ना समिति के सचिव साहब सिंह सत्यार्थी ने समिति के फार्म मशीनरी बैंक में उपलब्ध कृषि यंत्रों, कृषि रसायनों, उनकी उपयोगिता और निर्धारित अनुदानित दरों के बारे में जानकारी दी। उप महाप्रबंधक (गन्ना) लवकुश चौहान ने गन्ना उत्पादन में 'फाइव टी' के महत्व को विस्तार से समझाया। वहीं चीनी मिल के मुख्य महाप्रबंधक (गन्ना) उमेश कुमार सिंह बिसेन ने किसानों को दी जा रही सुविधाओं के बारे में बताया।

उन्होंने कहा कि मिल द्वारा नवीन प्रजातियों के बीज पर अनुदान, बीज एवं भूमि उपचार रसायन, कीटनाशक, सिंगल बड नर्सरी के लिए ट्रे, ट्रेंच ओपनर, छोटा ट्रैक्टर, आरएमडी, स्प्रे मशीन, बड कटर आदि कृषि यंत्रों पर अनुदान दिया जा रहा है। इसके अलावा मिल स्थित बीज उपचार संयंत्र से नि:शुल्क बीज उपचार की सुविधा भी उपलब्ध कराई जा रही है। गोष्ठी में क्षेत्र के बड़ी संख्या में कृषक उपस्थित रहे और वैज्ञानिक खेती संबंधी जानकारी प्राप्त की।

नवनिर्मित श्री महादेव मंदिर से निकली कलश यात्रा

शाह टाइम्स संवाददाता

धामपुर। महादेवपुरम दुर्गा विहार कॉलोनी फेज 2 पर नवनिर्मित श्री महादेव मंदिर पर त्रिदिवसीय प्राण प्रतिष्ठा महोत्सव में आज कलश यात्रा धूमधाम से निकाली गई, जिसमें पीत वस्त्र पहनकर महिला सर पर कलश लेकर चल रही थी। उनसे आगे बैंड बाजा ढोल बजाते हुए साथ में धर्म ध्वजा लिए हुए उत्साही युवक चल रहे थे। अंत में ट्रैक्टर ट्राली में मूर्तियां विराजमान चल रही थी।

कलश यात्रा मंदिर से आरंभ होकर कॉलोनी की परिक्रमा कर मंदिर पर आकर संपन्न हुई। उसके बाद सामूहिक हवन यज्ञ में आहुतियां दी गई। आचार्य डा. दिनेश चन्द्र भारद्वाज के विद्वान शिष्य काशी से पधारे आचार्य हिमांशु सत्यवली के साथ पांच ब्राह्मणों ने मंत्र जाप, स्तुति पाठ और वैदिक विधि से हवन यज्ञ में

श्रद्धालुओं ने ग्रहण किया भंडारे का प्रसाद

आहुतियां डलवाई गई। कलश यात्रा एवं हवन यज्ञ में सपना चौहान, अंशु चौहान, हेमलता चौहान, राखी चौहान, संगीता रानी, नीलम रानी, उमा देवी, हेमलता चौहान, निरुपमा रानी, श्रुति देवी, मोनिका, रितु चौहान, कुसुम देवी, नेहा, दीपेश, ज्योति, मनोज सिंह, धर्मेंद्र सिंह, पदम सिंह, नरोत्तम कुमार राजपूत, मनोज चौहान, राजू मिस्त्री, गजेंद्र सिंह, राज बहादुर सिंह एडवोकेट, आंचल चौहान, महावीर सिंह आदि शामिल रहे। अंत में आरती कर प्रसाद वितरित किया गया। सबने भंडारे का प्रसाद ग्रहण कर धर्म लाभ उठाया।

अफजलगढ़ में बिक रहा चाइनीज मांझा

शाह टाइम्स संवाददाता

अफजलगढ़। मुख्यमंत्री के कड़े निर्देश के बाद भी नगर में बेखौफ होकर चाइनीज मांझा बेचा जा रहा है।

नगर में चाइनीज मांझे के विक्रेताओं द्वारा नगर व आसपास के ग्रामीण क्षेत्रों में धड़ल्ले से मांझा सप्लाई किया जा रहा है। पतंगबाज बच्चों, युवाओं के हाथ में चाइनीज मांझा हत्या के आला ए कत्ल के रूप में देखा जा रहा है। जिसको लेकर दो पहिया वाहन चालक खौफ के माहौल में वाहन चला रहे हैं। प्रदेश के अलग-अलग जनपदों के विभिन्न नगरों में लगातार चाइनीज मांझा के कारण कई लोगों की मौत तथा दर्जनों की संख्या में घायल हो गए है। चाइनीज मांझा के कारण मौतों की लगातार बढ़ रही दुर्घटनाओं को देखते हुए प्रदेश के मुख्यमंत्री योगी आदित्यनाथ ने चाइनीज मांझे पर सख्त कार्रवाई के निर्देश दिए थे।

दो पहिया वाहन चालकों में खौफ का माहौल

इसके बावजूद नगर में खुलेआम चाइनीज मांझा की बिक्री और पतंग उड़ाने में उसके इस्तेमाल की शिकायतें सामने आ रही हैं। बताया जा रहा है कि नगर की कई दुकानों पर अब भी चाइनीज मांझा उपलब्ध है, जबकि प्रशासन द्वारा इसके बिक्री और उपयोग पर रोक लगाने के निर्देश दिए जा चुके हैं। लोगों का कहना है कि मुख्यमंत्री के स्पष्ट आदेशों के बाद भी यदि यह मांझा बिक रहा है, तो यह प्रशासनिक लापरवाही या स्थानीय स्तर पर मिलीभगत की ओर इशारा करता है। चाइनीज मांझे के कारण पतंगबाज ही नहीं बल्कि राहगीरों, बाइक चालकों और पक्षियों के लिए भी जानलेवा साबित हो रहा है। कई जगहों पर इससे गंभीर हादसे हो चुके हैं, जिससे लोगों में भय का माहौल बना हुआ है। स्थानीय नागरिकों ने प्रशासन से मांग की है कि नगर में दुकानों की सघन जांच कर चाइनीज मांझे की बिक्री पर तत्काल रोक लगाई जाए और दोषियों के खिलाफ सख्त कार्रवाई की जाए, ताकि संभावित हादसों को रोका जा सकता है। चाइनीज मांझा की बिक्री को लेकर नगर की जनता में भारी रोष व्याप्त है।

गौरतलब है कि चाइनीज मांझा नायलॉन के विशेष प्रकार के मजबूत और बारीक धागे पर घातक रसायनों में कांच व लोहे के बारीक बारूदा को धागे से लगाकर बनाया जाता है। जो ब्लेड की धार के मानंद तेज होती है। शायद शासन-प्रशासन को अफजलगढ़ क्षेत्र में भी किसी बड़ी घटना का इंतजार है।

नकली दवा बनाने वाली फैक्ट्री का भंडाफोड़ , मास्टर कोऑर्डिनेटर धरा

शाह टाइम्स संवाददाता

नई दिल्ली। दिल्ली पुलिस की अपराध शाखा ने नकली दवा बनाने वाली दूसरी नकली दवा फैक्ट्री का भंडाफोड़ कर मास्टर कोऑर्डिनेटर को गिरफ्तार किया है। पुलिस ने उसके पास से नकली दवाओं, ओपिओइड्स और मशीनरी का भारी जखीरा जब्त किया है। इस तरह के मामलो में अब तक 9 कार्टेल मेंबर गिरफ्तार किए जा चुके हैं। दिल्ली पुलिस उपायुक्त (अपराध) संजीव कुमार यादव ने बताया कि अपराध शाखा को मामले में पिछली गिरफ्तारियों से मिली टेक्निकल और ह्यूमन इंटेलिजेंस से पता चला कि आरोपी तनिष्क ने गया के अरुण (59) नाम के एक व्यक्ति के साथ मिलकर काम किया था। इसके बाद एसीपी सतेंद्र मोहन की देखरेख में इंस्पेक्टर नितेश कुमार के नेतृत्व में एसआई विकास दीप , एएसआई सांवर मल, हेड कांस्टेबल अमित, गुलशन की टीम ने अरुण का पता लगाया।इस दौरान अरुण बिहार के गया में एक नकली फैक्ट्री चलाता हुआ पाया गया, जिसके पास दवाइयाँ/वायल बनाने का लाइसेंस नहीं था।

इसके बाद गया से ड्रग डिपार्टमेंट की टीम को बुलाया गया और फैक्ट्री बिना किसी वैलिड लाइसेंस के, जरूरी मैन्युफैक्चरिंग और एनालिटिकल केमिस्ट की गैरमौजूदगी में चलाई जा रही थी। पुलिस ने उसके पास से बड़ी मात्रा में इक्विपमेंट, नकली टैबलेट/वायल, पैकिंग मटीरियल बरामद किया है। यह नेटवर्क अलग-अलग तरह के ओपिओइड/नकली दवाइयाँ/ शीशियाँ/सिरप बनाने और इन प्रोडक्ट्स को नकली मेडिकल कंपनियों और रीजनल सप्लायर/ स्मगलर/पैडलर के जरिए बेचकर मोटा पैसा कमाने में शामिल है। कच्चा माल खरीदने, प्रोसेसिंग करने, बेचने का पूरा प्रोसेस गैर-कानूनी तरीके से किया जाता है, जिससे बड़े पैमाने पर आम लोगों की सेहत के साथ खिलवाड़ होता है। अरुण गैर-कानूनी तरीके से तस्करी किए गए ट्रामाडोल पाउडर (5 ज़हे से ज़्यादा, जिसकी इंटरनेशनल मार्केट में कीमत 5 करोड़ से ज़्यादा है) को प्रोसेस करता था और अपनी फैक्ट्री में टैबलेट बनाता था। टैबलेट को फिर से नकली मेडिकल कंपनियों के जरिए ज़्यादा दामों पर बेचने के लिए भेज दिया जाता था। पुलिस ने बताया कि अरुण ने कम समय में बहुत पैसा कमाने के लिए बड़े पैमाने पर दवाएं/वायल/ओपिओइड बनाने के लिए एक बहुत बड़ी फैक्ट्री शुरू की है। वह दूसरे कार्टेल मेंबर्स के साथ मिलकर रॉ मटेरियल लाता था और अपनी फैक्ट्री में बड़े पैमाने पर ओपिओइड बनाता था और उसे ओपिओइड/दवाओं के गैर-कानूनी मार्केट के जरिए दूसरे राज्यों में बेचने के लिए भेजता था।

जब्त वाहनों को लेने नहीं आए लोग नीलाम करेगा परिवहन विभाग

नई दिल्ली। मियाद पूरी कर चुके और नियमों का उल्लंघन करने की वजह से दिल्ली में जब्त किए गए वाहनों को छुड़ाने के लिए अब वाहन मालिकों को 15 दिन की मो. हलत दी गई है। इस अवधि में जुर्माना और पार्किंग शुल्क का भुगतान करके इनके मालिकों ने वाहन नहीं छुड़ाए तो परिवहन विभाग इनकी नीलामी करेगा। परिवहन विभाग ने नीलामी के लिए 760 वाहनों की सूची तैयार की है। बता दें कि दिल्ली में पेट्रोल वाहन अधिकतम 15 साल और डीजल वाहन 10 साल सड़कों पर दौड़ सकते हैं। इसके बावजूद मियाद पूरी कर चुके वाहन बड़ी संख्या में सड़कों पर दौड़ रहे हैं।

बीते साल वायु गुणवत्ता प्रबंधन आयोग के निर्देश पर परिवहन विभाग ने ऐसे वाहनों के खिलाफ अभियान चलाकर उन्हें जब्त किया था। हालांकि, बाद में सुप्रीम कोर्ट में मामला विचाराधीन होने की वजह से कार्रवाई को रोक दिया गया था, लेकिन कई दिन तक चल चुके अभियान के दौरान सैकड़ों की संख्या में वाहन जब्त किए गए थे। इन वाहनों को अब एनओसी लेकर एनसीआर के बाहर अन्य राज्यों में दोबारा पंजीकृत कराया जा सकेगा। परिवहन विभाग के मुताबिक बड़ी संख्या में ऐसे वाहन जब्त हैं जिनके मालिक इन्हें रिलीज कराने के लिए नहीं आए हैं। इनमें दो पहिया वाहन, कारें, ट्रैक्टर और मालवाहक वाहन शामिल हैं। वाहनों को छुड़ाने के लिए अंतिम मौका परिवहन विभाग के अधिकारी ने बताया कि जब्त हुए वाहनों को छुड़ाने के लिए इनके मालिकों को अंतिम मौका दिया जा रहा है।

दिल्ली मेट्रो के फेज चार के दो नए मेट्रो सेक्शन तैयार

शाह टाइम्स संवाददाता

नई दिल्ली। दिल्ली मेट्रो के फेज-4 का इंतजार अब खत्म होने वाला है। दिल्ली मेट्रो रेल कॉरपोरेशन ने मजलिस पार्क-मौजपुर और दीपाली चौक-मजलिस पार्क सेक्शन पर मेट्रो संचालन की सभी तैयारियां पूरी कर ली हैं। दोनों सेक्शन पर ट्रायल रन के बाद कमिश्नर ऑफ मेट्रो रेल सेफ्टी (सीएमआरएस) ने यात्रियों के लिए संचालन की मंजूरी दे दी है। सूत्रों की माने तो इस माह प्रधानमंत्री इन सेक्शन का उद्घाटन कर सकते हैं।

दोनों कॉरिडोर की कुल लंबाई 22.218 किलोमीटर है। 12.318 किलोमीटर लंबी मजलिस पार्कखमौजपुर लाइन पर आठ नए स्टेशन बनाए गए हैं। वहीं, दीपाली चौक-मजलिस पार्क कॉरिडोर फेज-4 के जनकपुरी पश्चिम- आरके आश्रम मार्ग कॉरिडोर का हिस्सा है, जो मजेंटा लाइन का विस्तार है। मजेंटा लाइन फिलहाल बोटेनिकल गार्डन से कृष्णा पार्क एक्सटेंशन तक संचालित है, जबकि कृष्णा पार्क से दीपाली चौक तक निर्माण कार्य जारी है। सात नए स्टेशन और 9.9 किलोमीटर का नया मार्ग दीपाली चौक से मजलिस पार्क तक तैयार है। डीएमआरसी के सूत्रों के अनुसार, संच. ालन के लिए सभी तकनीकी और सुरक्षा मानकों का पालन किया गया है। अब अंतिम रूप से उद्घाटन की तिथि घोषित होने का इंतजार है।मेट्रो संचालन शुरू होने पर मजलिस पार्क स्टेशन पिंक लाइन और मजेंटा लाइन दोनों का इंटरचेंज स्टेशन बन जाएगा। इस विस्तारित नेटवर्क में बादली मोड़ और हैदरपुर भी महत्वपूर्ण इंटरचेंज स्टेशनों में शामिल होंगे। मजलिस पार्क-मौजपुर (पिंक लाइन) कॉरिडोर के शुरू होने से राजधानी में पहली बार रिंग मेट्रो (गोलाकार मार्ग) का सपना साकार होगा, जिससे पिंक लाइन 71 किमी से ज्यादा लंबी हो जाएगी।

स्कॉर्पियो ने पैदल जा रहे 76 वर्षीय बुजुर्ग को कुचला, मौत

नई दिल्ली। गाजीपुर इलाके में शनिवार सुबह छह बजे स्कॉर्पियो कार ने पैदल जा रहे 76 साल के बुजुर्ग को कुचल दिया। बुजुर्ग की मौके पर मौत हो गई। पुलिस ने बुजुर्ग के शव को कब्जे में कर मौके पर मौजूद कार चालक 26 साल के नोएडा यूपी निवासी श्रेय कुमार को गिरफ्तार कर लिया। मृतक की शिनाख्त पैक करमाई के रूप में हुई है। पुलिस ने वाहन चालक के खिलाफ लापरवाही से वाहन चलाने से हुई मौत का मामला दर्ज कर जांच कर रही है।पूर्वी जिला के अतिरिक्त पुलिस आयुक्त अभिषेक धानिया ने बताया कि गाजीपुर थाना पुलिस को शनिवार सुबह छह बजे गाजीपुर गांव के सर्विस रोड पर सड़क हादसे की जानकारी मिली। सूचना मिलते ही पुलिस मौके पर पहुंची। वहां एक एक काली स्कॉर्पियो कार खड़ी थी और फुटपाथ पर एक बुजुर्ग मृत अवस्था में पड़ा था।

सीएम ने किया डॉ. हेडगेवार की प्रतिमा का अनावरण

शाह टाइम्स संवाददाता

नई दिल्ली। दिल्ली की मुख्यमंत्री रेखा गुप्ता ने शाहदरा के डॉ. हेडगेवार आरोग्य संस्थान में राष्ट्रीय स्वयंसेवक संघ के पहले सर संघचालक डॉ. केशव बलिराम हेडगेवार की प्रतिमा का अनावरण किया।इस अवसर पर कैबिनेट मंत्री डॉ. पंकज कुमार सिंह, विश्वास नगर के विधायक ओम प्रकाश शर्मा, लक्ष्मी नगर के विधायक अभय वर्मा, शाहदरा के विधायक संजय गोयल, कृष्णा नगर के विधायक अनिल गोयल सहित अन्य जनप्रतिनिधि, चिकित्सक, पैरामेडिकल स्टाफ और नागरिक उपस्थित थे।मुख्यमंत्री ने अस्पताल की बढ़ती जरूरत को देखते हुए इसके विस्तार की घोषणा की। उन्होंने कहा कि जल्द ही यहां नई मंजिल बनाई जाएगी और आधुनिक चिकित्सा मशीनें लगाई जाएंगी।

उन्होंने यह भी भरोसा दिलाया कि संस्थान में जो भी कमियां हैं, उन्हें प्राथमिकता के आधार पर दूर किया जाएगा। संबंधित विभागों के अधिकारियों को निर्देश दिए गए हैं कि विस्तार के लिए विस्तृत रिपोर्ट तैयार कर काम जल्द शुरू किया जाए। मुख्यमंत्री ने कहा कि यमुनापार की बड़ी आबादी को बेहतर स्वास्थ्य सेवाएं मिलें, इसके लिए मजबूत और व्यवस्थित हेल्थ नेटवर्क बनाना सरकार की प्राथमिकता है।

मुख्यमंत्री रेखा गुप्ता डॉ. हेडगेवार की प्रतिमा का अनावरण करते हुए।

ट्रैफिक चालान के लिए डिजिटल लोक अदालत लांच

शाह टाइम्स संवाददाता

नई दिल्ली। दिल्ली ट्रैफिक पुलिस ने दिल्ली स्टेट लीगल सर्विसेज अथॉरिटी (डीएसएलएसए) और नेशनल इन्फॉर्मेटिक्स सेंटर (एनआईसी) के साथ मिलकर, लोगों के लिए ट्रैफिक चालान के तेजी से और ज़्यादा आसानी से निपटारे के लिए एक खास डिजिटल लोक अदालत एप्लीकेशन शुरू किया है। इस सिस्टम का ई-उद्घाटन दिल्ली हाई कोर्ट के जज और डीएसएलएसए के एग्जीक्यूटिव चेयरमैन, जस्टिस वी. कामेश्वर राव ने दिल्ली पुलिस के सीनियर अधिकारियों और दूसरे बड़े लोगों की मौजूदगी में किया।मौजूदा प्रोसेस के तहत, लोगों को लोक अदालतों में निपटाए गए नोटिस/ चालान के अपडेट में काफी देरी हो रही थी।

इस समस्या को हल करने के लिए, डिजिटल लोक अदालत सिस्टम को एक टेक्नोलॉजी के तौर पर डेवलप किया गया है ताकि निपटारे के प्रोसेस को आसान बनाया जा सके और समय पर अपडेट पक्का किया जा सके और लोगों को आसानी से एक्सेस मिल सके।नया बना पोर्टल ट्रैफिक चालान डेटा तक एक जैसी पहुँच देता है और निपटाए गए चालान का रियल-टाइम अपडेट देता है। इसके तहत लोगों को उनके चालान/नोटिस के निपटारे की स्थिति के बारे में एसएमएस नोटिफिकेशन भी मिलेंगे। वर्चुअल कोर्ट सिस्टम के साथ इंटीग्रेशन के जरिए, डिजिटल लोक अदालत में किए गए अपडेट अपने आप सभी प्लेटफॉर्म पर दिखेंगे, जिससे काम का दोहराव खत्म होगा और देरी कम होगी।यह सिस्टम कोर्ट के कामों को आसान बनाएगा, क्योंकि चालान/ नोटिस की जानकारी अपने आप एप्लिकेशन में दिखाई देगी, जिससे मैन्युअल डेटा एंट्री की गलतियाँ कम होंगी और लोगों के लिए इंतजार का समय काफी कम होगा। इस पहल से उम्मीद है कि पेंडिंग ट्रैफिक चालान का बैकलॉग कम होगा।

मनरेगा में बड़ा खेल

कालागढ़। मनरेगा में धांधली रोकने के लिए आनलाइन उपस्थिति की व्यवस्था लागू होने के बाद भी मनरेगा की जमीन पर भ्रष्टाचार नहीं रुक रहा है। मनरेगा में बड़ा खेल कागजों में कम जमीन पर सन्नाटा दिखाई पड़ता है। जिम्मेदार अधिकारी भी इसे बड़ा भ्रष्टाचार नहीं मानते तभी सिर्फ नोटिस व चेतावनी तक ही सीमित रह जाते हैं। वहीं आम आदमी की मेहनत की कमाई पर जिले के विकास की जगह प्रधान व अधिकारी अपना विकास कर रहे हैं। जिन ग्राम पंचायतों में मनरेगा द्वारा काम कराया जा रहा है। जिसमें श्रमिकों की एक हफ्ते की उपस्थिति में भ्रष्टाचार की बात सामने आ रही है। ग्राम पंचायतों में शासन द्वारा लगातार मनरेगा के तहत विकास कार्य कराए जा रहे हैं। मनरेगा में कागजों पर मजदूर और धरातल पर झूठ का खेल लगातार जारी है।

बार काउंसिल चुनाव में अधिवक्ता जाहिद अली ने किया सबको आकर्षित

शाह टाइम्स संवाददाता

नई दिल्ली। पूरे देश में वकीलों की सबसे बड़ी राज्य स्तर संस्था बार काउंसिल के सदस्य पद के चुनाव हो रहे हैं। इसी क्रम में दिल्ली में भी दिल्ली बार काउंसिल के चुनाव अपने चरम पर है इस बार दिल्ली बार काउंसिल के चुनाव अपने समय सीमा से लगभग तीन साल विलंब से हो रहे हैं और वो भी न्यायालय के आदेश के बाद क्योंकि चुनाव में विलंब होने पर जाहिद ताज अली एडवोकेट द्वारा दिल्ली हाईकोर्ट में याचिका दायर की गई जिस पर अक्टूबर में हाईकोर्ट द्वारा दिल्ली बार काउंसिल को तत्काल चुनाव कराने के आदेश दिए गये। इस याचिका में जाहिद अली एडवोकेट द्वारा स्वयं अपना पक्ष रखा गया। अब चूंकि चुनाव अपने चरम पर है तो सभी उम्मीदवार अपने स्तर पर वोटरों को अपने पक्ष में करने के लिए पूरा जोर लगा रहे हैं। अबकी बार चुनाव में भारी संख्या में अधिवक्ता चुनाव लड़ रहे। दिल्ली बार काउंसिल के चुनाव की वोटिंग 21, 22 और 23 फरवरी को दिल्ली उच्च न्यायालय के परिसर में होंगी।

आज दिल्ली बार काउंसिल के चुनाव में दिन पर दिन अपने अधिवक्ता हितों के लिए किये गये काम और निष्पक्ष बात रखने के कारण चर्चा में आए मशहूर अधिवक्ता जाहिद अली वोटर्स की पहली पसंद बनते जा रहे हैं और मुख्य रूप से नौजवान व महिला अधिवक्ताओं का अविश्वसनीय समर्थन प्राप्त कर रहे हैं। कल गालिब इंस्टिट्यूट दिल्ली में हुए अधिवक्ता सम्मेलन में जाहिद अली के समर्थन

में भारत रत्न भीम राव अंबेडकर के पोते और अंतरराष्ट्रीय स्तर पर सामा. जिक न्याय की लड़ाई लड़ने वाले व्यक्ति के रूप में ख्याति प्राप्त राजरतन अंबेडकर मुंबई से आये । उन्होंने बताया कि कैसे जाहिद अली एडवोकेट ना सिर्फ अधिवक्ता बल्कि आम आदमी की के न्याय की लड़ाई भी बिना जाति धर्म और राजनीतिक विचारधारा देखे हमेशा लड़ते और जाहिद अली और उनकी टीम हमेशा गरीब और जरूरतमंद लोगों के लिए हमेशा कानूनी सहायता प्रदान करती है। राजरतन अंबेडकर द्वारा दिल्ली बार काउंसिल के सभी अधिवक्ता मतदाताओं से अपील की है कि वो जाहिद अली को उनके बैलट नंबर 187 पर अपनी प्रथम अथवा सर्वश्रेष्ठ वोट दे क्योंकि ये चुनाव अबकी बार नए और अच्छे बदलाव के लिए है।

जाहिद अली एडवोकेट को आप प्रत्याशी नहीं बल्कि अपने प्रति. निधि के रूप में देखें उन्होंने ये भी कहा की इनके जैसे न्याय के लिए लड़ने वाले अड़ने वाले और पढ़ने वाले व्यक्ति के लिए वो खुद बेहत. रीन काम करने की गारंटी देते है। इस कार्यक्रम के संयोजक सुप्रीम कोर्ट के वकील सनोबर अली कुरैशी रहे और संचालन मदन सागर एडवोकेट ने किया।

स्नातक युवाओं को पार्किंग आवंटित करेगी निगम

शाह टाइम्स संवाददाता

नई दिल्ली। बेरोजगार पढ़े-लिखे युवक-युवतियों को स्वरोजगार से जोड़ने के उद्देश्य से दिल्ली नगर निगम ने नई पहल की घोषणा की है। निगम के बजट अभिभाषण में उल्लेख किया गया है कि इस बार स्नातक बेरोजगार युवाओं को प्राथमिकता के आधार पर ऐसी पार्किंग स्थलों का आवंटन किया जाएगा, जहां लगभग 100 कार और दोपहिया वाहन खड़े करने की व्यवस्था होगी। हालांकि इन पार्किंग स्थलों की कुल संख्या तथा पात्रता के विस्तृत मानदंड अभी स्पष्ट नहीं किए गए हैं। निगम के अनुसार, पार्किंग स्थलों का आवंटन निविदा प्रक्रिया के बाद लॉटरी प्रणाली के माध्यम से किया जाएगा, ताकि पारदर्शिता बनी रहे। योजना का उद्देश्य युवाओं को आय का अवसर उपलब्ध कराना है, जिससे वे स्वयं पार्किंग संचालन कर आमदनी अर्जित कर सकें। इस निर्णय को लेकर सकारात्मक और नकारात्मक दोनों प्रकार की प्रतिक्रियाएं सामने आई हैं। समर्थन करने वालों का कहना है कि यदि स्नातक युवाओं को पार्किंग संचालन का अवसर मिलता है तो यह उनके लिए सहायक सिद्ध हो सकता है। पढ़े-लिखे होने के कारण वे नियमों और प्रबंधन को बेहतर ढंग से समझ सकेंगे। हालांकि समर्थकों ने यह भी मांग की है कि पार्किंग स्थलों की संख्या और प्रक्रिया को लेकर स्पष्टता दी जानी चाहिए। वहीं आलोचकों का एक वर्ग इसे युवाओं के साथ मजाक करार दे रहा है।

दिल्ली भाजपा की व्यवस्था बैठक कार्यक्रम का शुभारंभ करते प्रदेश अध्यक्ष वीरेन्द्र सचदेवा साथ में हैं भाजपा के राष्ट्रीय सह संगठन महामंत्री शिव प्रकाश।

भाजपा का प्रशिक्षण महाभियान 7 मार्च से

नई दिल्ली। भारतीय जनता पार्टी का कार्यकर्ता महाप्रशिक्षण अभियान 7 मार्च से दिल्ली सहित देशभर में प्रारम्भ होगा। इस संदर्भ में दिल्ली भाजपा की आज एक व्यवस्था बैठक प्रदेश अध्यक्ष वीरेन्द्र सचदेवा की अध्यक्षता में हुई जिसमें भाजपा के राष्ट्रीय सह संगठन महामंत्री शिव प्रकाश ने कहा की देशभर मे 7 मार्च से भाजपा का पंडित दीनदयाल उपाध्याय प्रशिक्षण महाभियान 2026 प्रारम्भ होगा जिसका ध्येय है सक्षम कार्यकर्ता सशक्त संगठन। शिवप्रकाश ने प्रशिक्षण की आवश्यकता एवं कार्यकर्ताओं से संगठन की आपेक्षाओं को आपेक्षित श्रेणियों के 132 कार्यकर्ताओं को समझाया। शिवप्रकाश के आलावा बैठक के विभिन्न सत्रों को प्रदेश अध्यक्ष वीरेन्द्र सचदेवा, उत्तर पश्चिम भारत के राज्यों के प्रभारी एवं जम्मू-कश्मीर में विधायक देवेन्द्र कुमार मणियाल ने दिल्ली भाजपा के संगठन महामंत्री पवन राणा, उत्तर पश्चिम भारत राज्यों के सह प्रभारी विधायक अजय महावर, दिल्ली भाजपा की प्रशिक्षण टोली प्रमुख सांसद कमलजीत सहरावत एवं टोली सदस्यों सुमित भसीन, पुनीत अग्रवाल, राजकुमार शर्मा एवं काजल पवार की मंच उपस्थिती में सम्बोधित किया।भाजपा ने 14 विषयों पर कार्यकर्ता प्रशिक्षण निश्चित किया है जिसके लिए दिल्ली भाजपा ने 14 विषय प्रमुख तय किए हैं।

मुख्यमंत्री कौशल विकास योजना से कारीगरों को मिलेगा नया संबल: विनीत जैन

नई दिल्ली। भारतीय जनता पार्टी शाहदरा जिला के मीडिया संयोजक विनीत जैन ने कहा कि रेखा गुप्ता सरकार प्रत्येक वर्ग के लिए लाभकारी योजनाएं निरंतर बना रही है, जिनसे लाखों लोग लाभान्वित हो रहे हैं। इसी क्रम में सरकार ने खादी, हस्तकरघा, कुटीर उद्योग तथा असंगठित क्षेत्र से जुड़े हजारों कारीगरों के लिए 'मुख्यमंत्री कौशल विकास योजना' को स्वीकृति प्रदान की है।

विनीत जैन ने कहा कि मुख्यमंत्री रेखा गुप्ता का मानना है कि दिल्ली के कारीगर वर्षों से अपने हुनर से समाज को समृद्ध करते आए हैं, किंतु बदलते समय के साथ उन्हें आधुनिक प्रशिक्षण और बाजार से सीधा जुड़ाव आवश्यक है। यह योजना सुनिश्चित करेगी कि कारीगर आधुनिक कौशल और डिजिटल बाजार तक पहुंच के माध्यम से न केवल अपने कार्य को जारी रखें, बल्कि उन्नति भी करें। योजना को दिल्ली खादी एवं ग्रामोद्योग बोर्ड के माध्यम से लागू किया जाएगा।

उन्होंने बताया कि वर्ष 2025-26 में लगभग साढ़े तीन हजार लाभार्थियों को प्रशिक्षण दिया जाएगा, जिसके लिए सरकार ने 8.95 करोड़ रुपये स्वीकृत किए हैं। वहीं वर्ष 2026-27 के लिए 57.50 करोड़ रुपये की अनुदान राशि प्रस्तावित किए जाने की संभावना है। योजना की शुरुआत ई-श्रम पोर्टल पर पंजीकृत लगभग 18 हजार दर्जियों से की जाएगी और बाद में अन्य पारंपरिक व्यवसायों तक इसका विस्तार होगा। इसमें दर्जी, कढ़ाईकार, परिधान निर्माता, कुम्हार, बढ़ई, मोची, टोकरी व चटाई निर्माता, इत्र निर्माता, बांस उत्पाद निर्माता, नाई, माला बनाने वाले, धोबी, मछली जाल निर्माता और कालीन बुनकर सहित अनेक पारंपरिक व्यवसाय शामिल होंगे। प्रशिक्षण के उपरांत लाभार्थियों को पैर से चलने वाली सिलाई मशीन सहित आवश्यक औजार उपलब्ध कराए जाएंगे। प्रत्येक कारीगर की जानकारी, चित्र और उत्पाद विवरण के साथ एक ई-कैटलॉग तैयार कर उसे मुक्त डिजिटल वाणिज्य नेटवर्क मंच पर अपलोड किया जाएगा, जिससे उनके उत्पादों को राष्ट्रीय ही नहीं, वैश्विक बाजार तक पहुंच मिल सकेगी।

तिहाड़ जेल के कैदी दिल्ली के सरकारी स्कूलों के लिए डेस्क बनाएंगे

शाह टाइम्स संवाददाता

नई दिल्ली। तिहाड़ जेल से जुड़ी फर्नीचर निर्माण इकाई को दिल्ली सरकार की ओर से बड़ा ऑर्डर मिला है। जेल के कैदी अब दिल्ली के सरकारी स्कूलों के लिए 10 हजार डेस्क तैयार करेंगे।

इस पहल को सुधारात्मक न्याय और कौशल विकास की दिशा में महत्वपूर्ण कदम माना जा रहा है। जेल प्रशासन के अनुसार, तिहाड़ स्थित फैक्टरी में लंबे समय से लकड़ी और स्टील के फर्नीचर बनाए जा रहे हैं।

अब शिक्षा विभाग की जरूरतों को ध्यान में रखते हुए स्कूलों के लिए डेस्क तैयार करने का कार्य शुरू किया जा रहा है। इस परियोजना के लिए चयनित कैदियों को प्रशिक्षण दिया जा रहा है। जेल प्रशासन का कहना है कि इससे कैदियों को रिहाई के बाद रोजगार के अवसर मिल सकेंगे। काम करने वाले कैदियों को निर्धारित नियमों के अनुसार मेहनताना भी दिया जाएगा, जो उनके पुनर्वास में सहायक होगा।

गुणवत्ता और समयसीमा पर जोर अधिकारियों के मुताबिक, डेस्क निर्माण के लिए कच्चे माल की आपूर्ति और गुणवत्ता मानकों पर विशेष ध्यान दिया जा रहा है। तैयार फर्नीचर की जांच के बाद ही स्कूलों में आपूर्ति की जाएगी। यह पूरा ऑर्डर चरणबद्ध तरीके से पूरा किया जाएगा।

शिक्षा निदेशालय की वेबसाइट बंद होने पर कांग्रेस हुई हमलावर

शाह टाइम्स संवाददाता

नई दिल्ली। दिल्ली प्रदेश कांग्रेस कमेटी के अध्यक्ष देवेन्द्र यादव ने कहा कि दिसंबर 2025 से शिक्षा निदेशालय की वेबसाइट बंद पड़ी है, जबकि 10वीं और 12वीं की बोर्ड परीक्षाएं निकट हैं। वेबसाइट बंद होने से विद्यार्थियों को पाठ्यक्रम सहित आवश्यक जानकारी उपलब्ध नहीं हो पा रही है और अतिथि शिक्षकों को पिछले तीन महीनों से वेतन नहीं मिला है। उन्होंने आशंका जताई कि निजी विद्यालयों में ईडब्ल्यूएस श्रेणी के प्रवेश में गड़बड़ी को छिपाने के लिए भी वेबसाइट बंद रखी गई हो सकती है, क्योंकि प्रवेश सूची शिक्षा निदेशालय द्वारा जारी की जाती है। देवेन्द्र यादव ने कहा कि वेबसाइट ठप होने से अतिथि शिक्षकों की ऑनलाइन उपस्थिति, विद्यालयों के खर्चों का वित्तीय सत्यापन, प्रशास. निक और वित्तीय कार्य पूरी तरह बाधित हैं। आधिकारिक परिपत्र, आदेश और नीतिगत निर्णय भी उपलब्ध नहीं हैं। कर्मचारियों की उपस्थिति से लेकर बजट स्वीकृति तक की पूरी प्रक्रिया वेबसाइट के माध्यम से होती है, ऐसे में इसके बंद रहने से सरकारी विद्यालयों का कामकाज प्रभावित हो रहा है। उन्होंने कहा कि मुख्यमंत्री रेखा गुप्ता ने 10 फरवरी को दिलशाद गार्डन और मानसरोवर गार्डन स्थित सर्वोदय विद्यालयों में नए शैक्षणिक खंडों तथा 101 अत्याधुनिक सूचना प्रौद्योगिकी प्रयोगशालाओं का उद्घाटन करते हुए शिक्षा व्यवस्था को आधुनिक और डिजिटल बनाने की बात कही थी, लेकिन लंबे समय से वेबसाइट बंद रहना सरकार के डिजिटल विकास के दावों पर प्रश्नचिह्न खड़ा करता है। देवेन्द्र यादव ने आरोप लगाया कि दिल्ली की सरकार ने लगभग 23 से 24 हजार अतिथि और अनुबंधित शिक्षकों के भरोसे शिक्षा व्यवस्था छोड़ रखी है। सरकारी विद्यालयों में 10 हजार पदों की आवश्यकता बताई गई, किंतु केवल 6787 पदों को भरने की प्रक्रिया शुरू की गई, जो प्रशास. निक कारणों से बाधित है। उन्होंने कहा कि हजारों अतिथि शिक्षक स्थायी कर्मचारियों के समान कार्य कर रहे हैं, फिर भी उन्हें नाम मात्र का मानदेय दिया जा रहा है।

जहांगीरपुरी के खुले नालों की सफाई की मांग

शाह टाइम्स संवाददाता

नई दिल्ली। रेजिडेंट वेलफेयर एसोसिएशन आई एवं जे ब्लॉक के अध्यक्ष तथा जहांगीरपुरी ब्लॉक कांग्रेस कमेटी के पूर्व अध्यक्ष एम. एल. भास्कर ने दिल्ली की मुख्यमंत्री रेखा गुप्ता और लोक निर्माण विभाग मंत्री प्रवेश साहिब सिंह वर्मा को पत्र लिखकर जहांगीरपुरी क्षेत्र की गंभीर समस्या की ओर ध्यान आकर्षित किया है।

भास्कर ने पत्र में उल्लेख किया है कि जहांगीरपुरी लाल बत्ती से बाबू जगजीवन राम अस्पताल तक स्थित बड़े नाले लंबे समय से खुले पड़े हैं। इन खुले नालों के कारण आए दिन दुर्घटनाएं हो रही हैं। आवारा पशु और राहगीर नालों में गिरकर घायल हो रहे हैं, जिससे उनकी जान को खतरा बना रहता है।

उत्तर रेलवे

निविदा सूचना

भारत के राष्ट्रपति के लिए और उनकी ओर से मुख्य प्रशासनिक अधिकारी / निर्माण, उत्तर रेलवे, कश्मीरी गेट, दिल्ली-6 निम्नलिखित कार्य के लिए दो पैकेट प्रणाली के अंतर्गत ई-निविदा आमंत्रित करते है:-

कार्य का नाम एवं स्थान	"BSB (वाराणसी) कोचिंग डिपो में कोचिंग मेंटेनेंस सुविधाओं का डिजाइन और अपग्रेडेशन से संबंधित संयुक्त कार्य (सिविल, मैकेनिकल, इलेक्ट्रिकल सामान्य)।
अनुमानित / निदेषात्मक परियोजना लागत	53.27 करोड़ रूपये
कार्य पूरा करने की अवधि	24 माह
जमा की जाने वाली जमानती राशि	रुपये 28,13,700 / -
विस्तृत ई-निविदा सूचना तथा निविदा दस्तावेज	उपर्युक्त निविदा दस्तावेज आईआरइपीएस की वेबसाइट www.ireps.gov.in पर 13.02.2026 से 17.03.2026 तक 15.00 बजे तक उपलब्ध होगी।
बोली पूर्व सम्मेलन	मुख्य प्रशासनिक अधिकारी निर्माण, प्रधान कार्यालय, उत्तर रेलवे, कश्मीरी गेट, दिल्ली तथा ऑनलाइन वीडियो कॉफ्रेंसिंग लिंक के माध्यम द्वारा में दिनांक 18.02.2026 को 12:30 बजे बोली पूर्व सम्मेलन आयोजित किया जाएगा।
पूर्वावलोकन प्रश्नों की प्राप्ति की अंतिम तिथि	19.02.2026, 18:00 बजे तक।
पूर्वावलोकन प्रश्नों का उत्तर	27.02.2026, 18:00 बजे तक।
ई-निविदा प्रस्तुत करने की अंतिम तिथि और समय	17.03.2026 को 15.00 बजे तक। निविदाकर्ता द्वारा निविदा दस्तावेज 13.02.2026 से 17.03.2026 तक www.ireps.gov.in वेबसाइट पर अपलोड किए जा सकते है।
ई-निविदा खुलने की तिथि और समय	17.03.2026 को 15.00 बजे। विस्तृत निविदा सूचना उपरोक्त कार्यालय के नोटिस बोर्ड पर भी देखी जा सकती है।

निविदा सूचना सं0 74-डब्लु-4-1-483-डब्ल्यूए-आरएस-आईएनएफ 508/2026

ग्राहकों की सेवा में मुस्कान के साथ

'जल अर्पण दिवस' का भव्य आयोजन

अरुण गोविल ने जल संरक्षण का दिया संकल्प, 'हर घर जल' को बताया जनभागीदारी का उत्सव

शाह टाइम्स संवाददाता

हापुड़। जनपद के ग्राम हिमायूंपुर सांवी में 'जल अर्पण दिवस' के अवसर पर भव्य समारोह का आयोजन किया गया, जिसमें मेरठ-हापुड़ लोकसभा क्षेत्र के सांसद और 'राम' की भूमिका से घर-घर में प्रसिद्ध अरुण गोविल मुख्य अतिथि के रूप में शामिल हुए। कार्यक्रम में बड़ी संख्या में ग्रामीणों, जनप्रति. निधियों और अधिकारियों की उपस्थिति ने जल संरक्षण को जनांदोलन बनाने का संदेश दिया। सांसद गोविल ने कहा कि नल से जल की सुविधा केवल एक योजना नहीं, बल्कि सामुदायिक जिम्मेदारी का प्रतीक है। उन्होंने ग्राम पंचायतों और समुदायों को जल स्रोतों के संरक्षण, रखरखाव और जिम्मेदार उपयोग के लिए आगे आने का आहवान किया। उन्होंने ग्रामीणों से अपील की कि वे जल की बर्बादी रोकें और आने वाली पीढ़ियों के लिए अमृत समान जल सुरक्षित रखें। कार्यक्रम के दौरान उन्होंने देश के जल प्रबंधन प्रयासों की सराहना करते हुए कहा कि नरेंद्र मोदी के 'हर घर जल' संकल्प ने गांवों में जीवन की गुणवत्ता को नई दिशा दी है। समारोह में मौजूद लोगों ने जल संरक्षण का सामूहिक संकल्प लिया और ग्राम स्तर पर जल स्रोतों की सुरक्षा के लिए ठोस कदम उठाने का भरोसा जताया। सांसद अरुण गोविल ने कहा कि जल जीवन का आधार है और जल का सम्मान हमारी संस्कृति की पहचान है। आज हिमायूंपुर सांवी की धरती पर 'जल अर्पण दिवस' केवल एक आयोजन नहीं, बल्कि जागरूकता का महापर्व बन गया है। हर घर तक स्वच्छ पेयजल पहुँचना हमारे गांवों के स्वास्थ्य, शिक्षा और समृद्धि से सीधा जुड़ा हुआ है। लेकिन नल से जल मिलने के साथ हमारी जिम्मेदारी और बढ़ जाती है जल स्रोतों का संरक्षण, पाइपलाइन और टंकियों का नियमित रखरखाव, और सबसे बढ़कर जल का विवेकपूर्ण उपयोग। मैं अपने सभी ग्रामवा. सियों से आग्रह करता हूँ कि वर्षा जल संचयन को अपनाएँ, परंपरागत जल स्रोतों कुओं, तालाबों को पुनर्जीवित करें और पानी की एक-एक बूंद का मूल्य समझें। यह योजना तभी सफल होगी जब सरकार, ग्राम पंचायत और जनता मिलकर इसे जनभागीदारी का अभियान बनाएँ। समारोह में स्थानीय जनप्रति. निधियों और अधिकारियों ने भी जल संरक्षण के लिए चल रहे प्रयासों की जानकारी दी। सांसद की उपस्थिति से ग्रामीणों में उत्साह का माहौल रहा और जल संरक्षण को लेकर नए संकल्प के साथ कार्यक्रम संपन्न हुआ।

मनचलों के हौसले बुलंद, छात्रा से छेड़छाड़ की कोशिश सीसीटीवी में कैद

शाह टाइम्स संवाददाता

हापुड़। नगर कोतवाली क्षेत्र के गढ़ गेट इलाके में ट्यूशन पढ़ने जा रही एक छात्रा से छेड़छाड़ और जबरन खींचने की कोशिश का मामला सामने आने के बाद क्षेत्र में आक्रोश का माहौल है। वारदात सीसीटीवी कैमरे में कैद हुई, जिसका वीडियो सामने आते ही सुरक्षा व्यवस्था और मनचलों पर लगाम को लेकर सवाल खड़े हो गए हैं।

जानकारी के अनुसार, छात्रा अपनी दो सहेलियों के साथ रोज की तरह ट्यूशन के लिए जा रही थी। शुक्रवार को एक सुनसान गली में पहले से मौजूद युवक ने अचानक उसका हाथ पकड़कर खींचने का प्रयास किया। छात्रा ने साहस दिखाते हुए जोर से शोर मचाया और खुद को छुड़ाने की कोशिश की। आवाज सुनकर आसपास के लोग बाहर निकले तो आरोपी मौके से फरार हो गया। घटना ने एक बार फिर यह चिंता बढ़ा दी है कि लगातार कार्रवाई के दावों के बावजूद मनचलों के हौसले कम नहीं हो रहे। स्थानीय लोगों का कहना है कि सार्वजनिक स्थानों और सुनसान गलियों में ऐसी घटनाएं सुरक्षा व्यवस्था को चुनौती देती हैं और मनचलों में पुलिस का खौफ कम नजर आता है। छात्राओं और अभिभावकों में भी असुरक्षा की भावना देखी जा रही है। सीसीटीवी फुटेज सामने आने के बाद पुलिस ने जांच तेज कर दी है। कोतवाली प्रभारी विनोद पांडेय ने बताया कि वीडियो के आधार पर आरोपी की पहचान के प्रयास किए जा रहे हैं। तहरीर मिलने पर मुकदमा दर्ज कर सख्त कार्रवाई की जाएगी और आरोपी को जल्द गिरफ्तार किया जाएगा। पुलिस ने क्षेत्र में गश्त बढ़ाने और संदिग्ध गतिविधियों पर निगरानी तेज करने की बात भी कही है।

टायर जलाकर तेल बनाने वाली फैक्ट्री पर बवाल, प्रदूषण से बीमारियों का खतरा

शाह टाइम्स संवाददाता

हापुड़। सिंभावली ब्लॉक क्षेत्र के पीरनगर गांव के निकट संचालित टायर जलाकर तेल निकालने वाली फैक्ट्री को लेकर ग्रामीणों में आक्रोश बढ़ गया है। फैक्ट्री से निकलने वाले घने धुएं और दुर्गंध से स्वास्थ्य पर पड़ रहे प्रतिकूल प्रभाव का हवाला देते हुए ग्रामीणों ने जिलाधिकारी को संबोधित शिकायती पत्र प्रशासन को सौंपा और इकाई को तत्काल बंद कराने की मांग की।

ग्रामीणों का कहना है कि फैक्ट्री से उठने वाला धुआं आसपास के आबादी वाले क्षेत्रों तक फैलता है, जिससे सांस संबंधी दिक्कतों और अन्य बीमारियों का खतरा बढ़ रहा है। गांव के लोगों ने आरोप लगाया कि इकाई बिना जरूरी स्वीकृतियों के संचालित की जा रही है और पर्यावरणीय मानकों का पालन नहीं किया जा रहा। ग्राम प्रधान संदीप उर्फ पिंटू गुर्जर के अनुसार फैक्ट्री गांव के खसरा नंबर 66 की लगभग 2.740 हेक्टेयर भूमि पर चल रही है, जहां पुराने टायरों को जलाकर उनसे तेल निकाला जाता है। ग्रामीणों ने यह भी आरोप लगाया कि संचालकों ने प्रदूषण नियंत्रण से संबंधित अनापत्ति प्रमाण पत्र (एनओसी) प्राप्त नहीं किया और आवश्यक वैधानिक औपचारिकताएं भी पूरी नहीं कीं। लोगों का कहना है कि अवैध रूप से चल रही यह गतिविधि जनस्वास्थ्य के साथ खिलवाड़ है। फैक्ट्री के पास स्थित दो प्रमुख मंदि. रों में प्रतिदिन श्रद्धालु आते हैं, जिससे धार्मिक आस्था और वातावरण दोनों प्रभावित हो रहे हैं। इस संबंध में अपर जिलाधिकारी संदीप कुमार ने बताया कि शिकायत प्राप्त हो गई है। संबंधित एसडीएम और प्रदूषण विभाग को अवगत करा दिया गया है तथा तथ्यों की जांच के लिए टीम गठित की जा रही है। दस्तावेजों की पड़ताल और स्थल निरीक्षण के बाद नियमानुसार कार्रवाई की जाएगी। प्रशासन ने भरोसा दिलाया है कि ग्रामीणों की शिकायतों को गंभीरता से लेते हुए आवश्यक कदम उठाए जाएंगे।

दिव्यांग की पुकार पर तुरंत कार्रवाई, समाधान दिवस में पुलिस ने दिल जीता

शाह टाइम्स संवाददाता

हापुड़। थाना हापुड़ देहात में आयोजित थाना समाधान दिवस के दौरान पुलिस की मानवीय और त्वरित कार्यशैली की सराहनीय मिसाल सामने आई। अपनी पत्नी की मृत्यु के बाद पोस्टमार्टम रिपोर्ट के लिए कई दिनों से भटक रहे एक दिव्यांग व्यक्ति को समाधान दिवस में ही राहत मिल गई। थाना प्रभारी नीरज कुमार ने पीड़ित की समस्या को गंभीरता से लेते हुए संबंधित विभाग से समन्वय स्थापित किया और मौके पर ही पीएम रिपोर्ट उपलब्ध करा दी।

समाधान दिवस में पहुंचे दिव्यांग व्यक्ति ने बताया कि पत्नी के निधन के बाद जरूरी कानूनी प्रक्रियाओं के लिए उसे पोस्टमार्टम रिपोर्ट की आवश्यकता थी, लेकिन प्रयासों के बावजूद रिपोर्ट नहीं मिल पा रही थी। परेशान होकर वह न्याय की उम्मीद लेकर थाना समाधान दिवस में पहुंचा। थाना प्रभारी ने उसकी बात धैर्यपूर्वक सुनी, आवश्यक दस्तावेजों की पुष्टि कराई और संबंधित कार्यालय से तत्काल संपर्क कर रिपोर्ट उपलब्ध कराई। रिपोर्ट हाथ में मिलते ही पीड़ित के चेहरे पर संतोष और राहत साफ दिखाई दी। उपस्थित लोगों ने भी पुलिस की इस त्वरित कार्रवाई की सराहना की। थाना प्रभारी ने कहा कि समाधान दिवस का उद्देश्य ही आमजन की समस्याओं का मौके पर निस्तारण कर उन्हें त्वरित राहत देना है, विशेषकर उन लोगों को जो किसी कारणवश दफ्तरों के चक्कर नहीं लगा पाते। इस पहल से न केवल एक जरूरतमंद को राहत मिली, बल्कि आमजन में पुलिस के प्रति विश्वास भी मजबूत हुआ। क्षेत्र में थाना हापुड़ देहात की इस संवे. दनशील कार्यशैली की व्यापक सराहना हो रही है और समाधान दिवस को प्रभावी मंच के रूप में देखा जा रहा है, जहां प्रशासन और जनता के बीच सीधा संवाद स्थापित हो रहा है।

सीएचसी में टीबी जागरूकता अभियान, छात्रों का नुक्कड़ नाटक सराहा गया

शाह टाइम्स संवाददाता

धौलाना। सामुदायिक स्वास्थ्य केंद्र धौलाना में क्षय रोग जागरूकता अभियान चलाया गया।पिलखुवा स्थित जीएस मेडिकल कॉलेज एंड हॉस्पिटल के बीएससी नर्सिंग और फार्मेसी के छात्रों ने नुक्कड़ नाटक के माध्यम से लोगों को टीबी के लक्षणों और उपचार के प्रति जागरूक किया।

नाटक में छात्रों ने लगातार दो-तीन सप्ताह से खांसी, खून आना, कमजोरी, बुखार और वजन कम होना जैसे लक्षणों को टीबी के संकेत बताते हुए तुरंत जांच कराने की सलाह दी। उन्होंने बताया कि टीबी बैक्टीरिया से होने वाली बीमारी है, जिसका छह माह तक नियमित दवा लेने से पूरी तरह इलाज संभव है। सरकारी स्वास्थ्य केंद्रों पर जांच और दवा मुफ्त उपलब्ध है। साथ ही सरकार द्वारा मरीजों को पोषण सहायता के रूप में प्रतिमाह 500 रुपये भी दिए जाते हैं। कार्यक्रम के दौरान छात्रों ने टीबी विषय पर निबंध और पोस्टर प्रतियोगिता में भी भाग लिया। सीएचसी प्रभारी डा. रोहित मनोहर सिंह ने छात्रों के प्रयासों की सराहना करते हुए कहा कि जागरूकता ही क्षय रोग की रोकथाम का सबसे प्रभावी माध्यम है। उन्होंने ऐसे कार्यक्रम आगे भी आयोजित करने पर जोर दिया।

हापुड़ में स्विफ्ट कार 'चोरी' का खुलासा, फाइनेंस कंपनी द्वारा जब्ती की आशंका

शाह टाइम्स संवाददाता

हापुड़। शहर के पी गंज रोड पर खड़ी स्विफ्ट कार के अचानक गायब होने से कुछ समय के लिए हड़कंप मच गया। हालांकि पुलिस की शुरुआती जांच में मामला चोरी के बजाय फाइनेंस कंपनी द्वारा जब्ती का प्रतीत हो रहा है।

जानकारी के अनुसार पी गंज रोड स्थित एपेक्स जिम में कसरत करने पहुंचे दुष्यंत शर्मा ने अपनी स्विफ्ट कार सड़क किनारे पैंटालून स्टोर के नीचे पार्क की थी। जिम से लौटने पर उन्होंने देखा कि जहां कार खड़ी की थी, वहां वाहन मौजूद नहीं था। कार गायब मिलने पर उन्होंने तुरंत डायल 112 पर सूचना दी। सूचना मिलते ही पुलिस मौके पर पहुंची और आसपास लगे सीसीटीवी कैमरों की फुटेज खंगाली। फुटेज में दुष्यंत शर्मा जिम में जाते दिखाई दिए, जबकि कार के संबंध में संदिग्ध गतिविधि स्पष्ट नहीं हो सकी। पुलिस ने सभी पहलुओं की जांच करते हुए संबंधित एचडीएफसी फाइनेंस से संपर्क किया। जांच के दौरान जानकारी मिली कि वाहन फाइनेंस पर लिया गया था और बकाया किस्त जमा करने के लिए 10 फरवरी तक का समय दिया गया था। निर्धारित समय तक किस्त जमा न होने के कारण फाइनेंस कंपनी द्वारा वाहन जब्त किए जाने की संभावना जताई जा रही है। हालांकि पुलिस पूरे प्रकरण की जांच में जुटी है और सभी तथ्यों की पुष्टि की जा रही है।

एक नजर

हापुड़ में साइबर ठगों पर पुलिस का वार, रोडवेज चालक के 28 हजार रुपये कराए वापस

शाह टाइम्स संवाददाता

हापुड़। थाना हाफिजपुर क्षेत्र में साइबर ठगी का शिकार बने एक रोडवेज बस चालक को पुलिस ने बड़ी राहत दिलाई है। पुलिस की सक्रियता और साइबर टीम के सतत प्रयासों से पीड़ित के खाते से निकाली गई 28 हजार रुपये की पूरी धनराशि वापस करा दी गई।

प्राप्त जानकारी के अनुसार ग्राम चितौली निवासी सुदेश पुत्र मेघ सिंह, जो पेशे से रोडवेज बस चालक हैं, दिनांक 27 जनवरी 2026 को साइबर ठगी का शिकार हो गए थे। अज्ञात साइबर ठगों ने उनके बैंक खाते से 28 हजार रुपये की रकम निकाल ली। घटना की जानकारी मिलते ही पीड़ित ने थाना हाफिजपुर में शिकायत दर्ज कराई, जिसके बाद पुलिस ने मामले को गंभीरता से लेते हुए तत्काल जांच शुरू की। थाना हाफिजपुर की साइबर टीम ने तकनीकी साक्ष्यों के आधार पर ठगी से संबंधित खातों का पता लगाते हुए लगातार प्रयास किए। पुलिस की त्वरित कार्रवाई का परिणाम रहा कि 14 फरवरी 2026 को पीड़ित के खाते में पूरी धनराशि वापस करा दी गई।

गोवर्धन में चोरों ने दुकान की छत तोड़ कर पांच लाख की नकदी ले उड़े

शाह टाइम्स संवाददाता

मथुरा। जनपद के गोवर्धन में चोरों ने बर्तन की दुकान की छत तोड़ डाली। चोर दुकान से पांच लाख की नकदी और लैपटॉप चोरी कर ले गए। घटना की जानकारी सुबह हो सकी। सूचना पर पहुंची पुलिस ने छानबीन शुरू कर दी है। दुकान मालिक राजेश गुप्ता के अनुसार बीती रात अज्ञात चोरों ने बंद दुकान का की छत तोड़कर अंदर घुसपैठ की और करीब 5 लाख रुपये नकद तथा एक लैपटॉप चुरा ले गए। सुबह जब राजेश गुप्ता दुकान खोलने पहुंचे, तो उन्हें छत टूटी मिली और पैसे गायब मिले। चोर अपने साथ सीसीटीवी की हार्ड डिस्क भी ले गए। उन्होंने तुरंत स्थानीय पुलिस और 112 इमरजेंसी को सूचना दी। पुलिस टीम मौके पर पहुंची, घटनास्थल का निरीक्षण किया और आसपास के सीसीटीवी फुटेज की जांच शुरू कर दी है। पीड़ित ने लिखित तहरीर दी है, जिसके आधार पर थाना गोवर्धन में मुकदमा दर्ज किया जाएगा। थाना प्रभारी भगवत सिंह गुर्जर ने बताया कि अज्ञात चोरों की तलाश जारी है और जल्द ही मामले को सुलझाने के प्रयास किए जा रहे हैं। गोवर्धन क्षेत्र में हाल के महीनों में चोरी की कुछ अन्य घटनाएं भी सामने आई हैं, जिससे व्यापारियों और स्थानीय निवासियों में सुरक्षा को लेकर चिंता बढ़ गई है।

बरसाना के सुदामा चौक को मिली 'मुक्ति', सालों पुराना अतिक्रमण ढहा

शाह टाइम्स संवाददाता

गोवर्धान। विश्वविख्यात लठामार होली से पहले प्रशासन का सबसे बड़ा फोकस इस बार बरसाना के हृदय स्थल सुदामा चौक पर रहा। वर्षों से अतिक्रमण के बोझ तले कराहता यह चौक आखिरकार आधी रात चली जेसीबी की गर्जना के साथ 'मुक्त' हो गया। श्रद्धालुओं की भारी भीड़ और परिक्रमा मार्ग के दबाव के कारण सुदामा चौक लंबे समय से संकरा हो चुका था। नालियों से बाहर निकले चबूतरे, दुकानों के बढ़े छज्जे, अवैध शोकेस और बाउंड्रीवाल के कारण यहां हर पर्व पर जाम और धक्का मुक्की की स्थिति बनती थी। स्थानीय लोग भी वर्षों से समाधान की मांग कर रहे थे, लेकिन कार्रवाई टलती रही। शुक्रवार देर रात प्रशासन ने सख्ती दिखाते हुए दो किलोमीटर क्षेत्र में अतिक्रमण हटाओ अभियान चलाया, जिसमें सुदामा चौक केंद्र में रहा। एसडीएम गोवर्धन प्रजाक्ता त्रिपाठी के नेतृत्व में सीओ अनिल कुमार सिंह, अधिशासी अधिकारी डॉ. कल्पना बाजपेयी और थाना प्रभारी अश्वनी कुमार की मौजूदगी में बुलडोजर ने सुदामा चौक से नया बस स्टैंड तक अतिक्रमण पर सीधा प्रहार किया।

श्रद्धालुओं को मिलेगी राहत

सुदामा चौक बरसाना आने वाले श्रद्धालुओं के लिए प्रमुख मार्ग है। लठामार होली के दौरान यहां हजारों की भीड़ उमड़ती है। पिछले वर्षों में जाम और अव्यवस्था प्रशासन के लिए चुनौती बनी रही। ऐसे में चौक को अतिक्रमण मुक्त कर प्रशासन ने साफ संकेत दिया है कि इस बार व्यवस्था से कोई समझौता नहीं होगा। मौके पर मौजूद कई स्थानीय नागरिकों ने एसडीएम प्राजक्ता त्रिपाठी के इस निर्णय की सराहना की और कहा कि वर्षों पुरानी समस्या का समाधान आखिरकार हुआ। एसडीएम प्राजक्ता त्रिपाठी ने स्पष्ट किया कि 20 फरवरी तक अभियान जारी रहेगा।

गोष्ठी में किसानों को दी जानकारी

शाह टाइम्स संवाददाता

अफजलगढ़। द्वारिकेश शुगर मिल की बहादरपुर चीनी मिल में वृहद किसान गोष्ठी का आयोजन किया गया।

धामपुर मार्ग स्थित एक मैरिज हाल में द्वारिकेश शुगर इंडस्ट्रीज द्वारा विशाल किसान गोष्ठी का आयोजन किया गया। गोष्ठी की अध्यक्षता सहकारी गन्ना विकास समिति, अफजलगढ़ के अध्यक्ष मलकीत सिंह ने की, जिसमें चीनी मिल परिक्षेत्र के लगभग 500 कृषकों ने भाग लिया। गोष्ठी का संचालन चीनी मिल के उप महाप्रबंधक (गन्ना) लवकुश चौहान ने किया, जबकि मुख्य प्रबंधक (गन्ना) अनिल सिंह पंवार ने गोष्ठी की भूमिका पर प्रकाश डाला। गोष्ठी में उत्तर प्रदेश गन्ना शोध परिषद, शाहजहांपुर के पूर्व प्रधान वैज्ञानिक डॉ. बी.डी. सिंह ने बसंतकालीन गन्ना बुवाई में उन्नत प्रजातियों की खेती पर जोर दिया। उन्होंने रेड रॉट रोग से प्रभावित गन्ना प्रजाति को 0238 के पूर्ण विस्थापन की आवश्यकता बताई। साथ ही गन्ना प्रजातियों के प्रजनन परीक्षण क्षेत्र, पेड़ी प्रबंधन तथा वैज्ञानिक गन्ना उत्पादन तकनीक के विभिन्न आयामों पर विस्तृत जानकारी दी। इस अवसर पर अति. प्रबंधक गन्ना अनिल कुमार ने फसल सुरक्षा, ट्राइकोडर्मा कल्चर की तैयारी एवं प्रयोग के बारे में बताया, जबकि अति. प्रबंधक गन्ना विनय कुमार सिंह ने मृदा नमूना संग्रहण, परीक्षण परिणामों के क्रियान्वयन तथा मृदा उर्वरता प्रबंधन पर प्रकाश डाला।

स्थानीय गन्ना विकास परिषद के ज्येष्ठ गन्ना विकास निरीक्षक विश्वामित्र पाठक ने पंचामृत खेती, सहफसली प्रणाली, ड्रिप सिंचाई तथा ट्रैश मल्चिंग के संबंध में महत्वपूर्ण जानकारी दी।

पोस्टर बनाकर डायरिया से बचाव को दिया संदेश

मथुरा। 'डायरिया से डर नहीं ' कार्यक्रम के अंतर्गत शनिवार को कस्तूरबा गाँधी बालिका आवासीय विद्यालय मुड़ेसी में पॉपुलेशन सर्विसेज इंटरनेशनल इंडिया (पीएसआई इण्डिया) और केन्वयू के सहयोग से डायरिया जागरूकता हेतु पोस्टर प्रतियोगिता का आयोजन किया गया। विद्यालय की प्राधनाचार्य विमलेश द्वारा सभी को बेहतर स्वास्थ्य से होने वाले फायदे और साफ-सफाई के महत्व के बारे में बताया। प्रधानाचार्य ने बताया कि इस प्रतियोगिता में विद्यालय की 60 छात्राओं ने प्रतिभाग किया, जिसमें कक्षा 10 की अम्बिका को प्रथम, कक्षा 8 की बबली को द्वितीय, कक्षा 10 की मोहिनी को तृतीय पुरुस्कार देकर सम्मानित किया गया। साथ ही कक्षा 9 की कुमकुम मीणा को सांत्वना पुरस्कार प्रदान किया गया। इस अवसर पर स्वास्थ्य विभाग की ओर से आशा पूनम और शीला द्वारा बच्चों को टीकाकरण के बारे में जानकारी प्रदान की गई। प्रतियोगिता के माध्यम से छात्राओं को डायरिया रोकथाम और प्रबंधन के बारे में विस्तार पूर्वक जानकारी प्रदान की गई। पोस्टर प्रतियोगिता के माध्यम से डायरिया से बचाव के जरूरी संद. ेश दिए गए और टीकाकरण सारणी के अनुसार सारे टीके लगवाने के बारे में बताया गया। साथ ही रोटावायरस, विटामिन-ए को लेना ना भूलें, डायरिया (दस्त) से बचाव के लिए स्वच्छता और खानपान में सावधानी बहुत जरूरी है बार-बार हाथ धोएं हमेशा साफ पानी पियें (उबालकर या फिल्टर किया हुआ) और ताजा ढका हुआ भोजन ही खाएं ओआरएस गोल का सेवन निर्जलीकरण को रो. कता है जबकि रोटावायरस टीकाकरण बच्चों को डायरिया से बचाता है। जिंक की खुराक को दस्त ठीक होने के बाद भी 14 दिनों तक जारी रखें। पीने के पानी को निकालने के लिए दंडीदार लोटे का प्रयोग करें। 6 माह से छोटे बच्चों को दस्त होने पर भी स्तनपान जारी रखें। विद्यालय की प्राधनाचार्य विमलेश द्वारा सभी को बेहतर स्वास्थ्य से होने वाले फायदे और साफ-सफाई के महत्व के बारे में बताया।

कृष्णा में योग कार्यशाला

शाह टाइम्स संवाददाता

बिजनौर। गृह विज्ञान विभाग द्वारा योग कार्यशाला का आयोजन किया गया। कार्यक्रम का शुभारंभ प्राचार्य डा. परवेज अहमद खां ने किया और योग से संबंधित जीवन में होने वाले लाभ के बारे में बताया। उन्होंने बताया कि शरीर को शारी. रिक और मानसिक रूप से स्वस्थ रखने के लिए योग का दिनचर्या में होना अति आवश्यक है तथा विभाग की विभागाध्यक्ष डा. शालिनी शर्मा ने भी योग के साथ सन्तुलित आहार के बारे में बताया कि हमारे जीवन में योग के आवश्यक है, जिससे शारीरिक नमस्कार उपाय साथ एक कराकर सन्तुलित आहार एक उपचार का लेना भी तथा मानसिक तनाव को दूर किया जाता है।

बांकेबिहारी मंदिर में अब 'रेलिंग' के अंदर से होंगे दर्शन

शाह टाइम्स संवाददाता

वृंदावन। विश्व प्रसिद्ध ठाकुर बांकेबिहारी मंदिर में दर्शनार्थियों की भारी भीड़ और सुरक्षा को देखते हुए एक बड़ा बदलाव किया गया है। मंदिर प्रबंधन द्वारा श्रद्धालुओं की सुविधा के लिए स्टील की स्थाई रेलिंग लगाने का कार्य सफलतापूर्वक पूरा कर लिया गया है। अब मंदिर में प्रवेश से लेकर निकास तक श्रद्धालु एक व्यवस्थित कतार में रहकर ही आराध्य के दर्शन कर सकेंगे। नई व्यवस्था के तहत अब मंदिर प्रांगण में श्रद्धालुओं का अनावश्यक ठहराव खत्म हो गया है। श्रद्धालु प्रवेश द्वार संख्या 4 और 5 से रेलिंग में प्रवेश करेंगे और चलते हुए ठाकुर जी के दर्शन कर सीधे निकास द्वार की ओर बढ़ेंगे। सुप्रीम कोर्ट की उच्चाधिकार प्राप्त प्रबंधन समिति के आदेश पर मेरठ की कनिका कंस्ट्रक्शन कंपनी द्वारा इन विशेष स्टील रेलिंग को तैयार किया गया है। गौरतलब है कि एक महीने पहले भी यहाँ ट्रायल किया गया था, जिसमें कुछ तकनीकी दिक्कतें आई थीं। अब उन सभी खामियों को दूर कर पूरी मजबूती के साथ रेलिंग इंस्टॉल कर दी गई हैं। मंदिर प्रबंधन समिति के सदस्य दिनेश गोस्वामी के अनुसार इस रेलिंग व्यवस्था से मंदिर के बाहर गलियों में लगने वाला लंबा इंतजार कम होगा और धक्का-मुक्की जैसी स्थितियों पर लगाम लगेगी। शनिवार सुबह जब मंदिर के पट खुले तो श्रद्धालु इस नई व्यवस्था को देखकर उत्साहित नजर आए। रेलिंग लग जाने से अब कतारें अनुशासित हैं जिससे बच्चों और बुजुर्गों को दर्शन करने में पहले के मुकाबले काफी आसानी हो रही है। जिलाधिकारी सीपी सिंह ने मंदिर आने वाले भक्तों से अनुरोध किया है कि वे रेलिंग के भीतर कतारबद्ध रहें और सुरक्षा कर्मियों के निर्देशों का पालन करें ताकि दर्शन सुगम बने रहें।

मनरेगा में बड़ा खेल

कालागढ़। मनरेगा में धांधली रोकने के लिए आनलाइन उपस्थिति की व्यवस्था लागू होने के बाद भी मनरेगा की जमीन पर भ्रष्टाचार नहीं रुक रहा है। मनरेगा में बड़ा खेल कागजों में कम जमीन पर सन्नाटा दिखाई पड़ता है। जिम्मेदार अधिकारी भी इसे बड़ा भ्रष्टाचार नहीं मानते तभी सिर्फ नोटिस व चेतावनी तक ही सीमित रह जाते हैं। वहीं आम आदमी की मेहनत की कमाई पर जिले के विकास की जगह प्रधान व अधिकारी अपना विकास कर रहे हैं। जिन ग्राम पंचायतों में मनरेगा द्वारा काम कराया जा रहा है। जिसमें श्रमिकों की एक हफ्ते की उपस्थिति में भ्रष्टाचार की बात सामने आ रही है। ग्राम पंचायतों में शासन द्वारा लगातार मनरेगा के तहत विकास कार्य कराए जा रहे हैं। मनरेगा में कागजों पर मजदूर और धरातल पर झूठ का खेल लगातार जारी है। इससे साफ है कि मनरेगा में भ्रष्टाचार की जड़े काफी गहरी है।

कार में मिले प्रेमी-प्रेमिका के गोली लगे शव

■ वैलेंटाइन डे के दिन हुआ लव स्टोरी का दर्दनाक अंत

शाह टाइम्स ब्यूरो

नोएडा। नोएडा में वैलेंटाइन-डे के दिन प्रेमी ने प्रेमिका की कार में हत्या कर दी, फिर खुद को गोली मारकर आत्महत्या कर ली। आवाज सुनकर आसपास के लोग मौके पर पहुंचे। देखा तो कार अंदर से लॉक थी। इसके बाद उन्होंने पुलिस को सूचना दी।

पुलिस ने टाटा अल्ट्रोज कार का शीशा तोड़कर देखा, तो आगे की सीट पर दोनों के शव पड़े थे। दोनों के सिर में गोली लगी थी। युवक के हाथ में पिस्टल थी। बगल में दो खोखे पड़े थे। प्रेमी-प्रेमिका 13 फरवरी से घर से लापता थे।

26 साल की प्रेमिका रेखा नोएडा के सलारपुर की रहने वाली थी, जबकि प्रेमी सुमित (32) दिल्ली के त्रिलोकपुरी का रहने वाला था। वह मंडल स्तर का क्रिकेटर था। बताया जा रहा है कि दोनों का 15 साल से अफेयर चल रहा था। शादी करने वाले थे, लेकिन किसी बात को लेकर दोनों में झगड़ा हो गया। इसके बाद 13 फरवरी को सुमित ने रेखा को मैसेज भेजा- मैं मरने जा रहा हूं। इसकी जिम्मेदार रेखा है। वह मेरे साथ 15 साल रही। वादा किया था कि मुझसे शादी करेगी, लेकिन अब वह किसी और से शादी करने जा रही। मुझे रेखा ने धोखा दिया है। इसलिए मैं सुसाइड कर रहा हूं।इसके बाद वह कार लेकर घर से लापता हो गया। लड़की भी घर से गायब हो गई। उसके घरवालों ने शुक्रवार को नोएडा के सेक्टर-58 थाने में गुमशुदगी दर्ज कराई थी। आज दोपहर डेढ़ बजे दोनों के शव थाना सेक्टर-39 क्षेत्र में मिले।

चचेरे भाई बोले- प्रेमिका के लिए 1 करोड़ का फ्लैट खरीदा था: सुमित के पिता राजीव दिल्ली एमसीडी (दिल्ली नगर निगम) में हेल्थ इंस्पेक्टर की नौकरी करते हैं। रेखा और सुमित की स्कूलिंग साथ हुई थी। रेखा का सुमित के घर आना-जाना था। चचेरे बड़े भाई सचिन का कहना है कि सुमित क्रिकेट के साथ पानी का प्लांट भी चलाता था। सुमित ने रेखा के लिए एक फ्लैट भी खरीदा था, जिसकी कीमत करीब 1 करोड़ रुपए बताई जा रही।

घरवालों ने लड़की को बेटे के खिलाफ भड़काया: भाई ने बताया- रेखा और सुमित का 15 साल से अफेयर चल रहा था। दोनों जल्द शादी करने वाले थे। लड़की के घरवालों ने उसे सुमित के खिलाफ भड़का दिया था। इसके बाद दोनों के बीच कहासुनी हो गई थी।

प्रेमिका को मैसेज भेजा, फिर घर से लापता हुआ: सचिन ने बताया- सुमित ने कल दोपहर 3:39 बजे लड़की के मोबाइल पर मैसेज भेजा था, जिसमें लिखा कि वह आत्महत्या करने जा रहा है। इसके बाद वह कार लेकर घर से निकल गया। रात तक वापस नहीं आया। घरवालों ने उसकी तलाश की, लेकिन कोई पता नहीं चला। शनिवार दोपहर खबर मिली कि उसका शव मिला है।वहीं, पुलिस का कहना है कि शुरुआती जांच में मामला आत्महत्या का लग रहा। कार (डीएल14 सीएल 6473) को कब्जे में ले लिया गया है। फोरेंसिक टीम ने भी सबूत जुटाए हैं। थाने में युवक के घरवाले पहुंचे। उनसे पूछताछ की गई।

फ्लाईओवर बना खत्म करेंगे नोएडा-कालिंदी कुंज का जाम

> नोएडा-कालिंदी कुंज रोड के जाम की समस्या को खत्म करने के लिए परियोजना को सैद्धांतिक स्वीकृति दे दी गई है। इस परियोजना पर जल्द काम शुरू किया जाएगा।
> **-हर्ष मल्होत्रा, राज्यमंत्री, केंद्रीय सड़क परिवहन एवं राजमार्ग मंत्रालय**

शाह टाइम्स संवाददाता

नोएडा। नोएडा-कालिंदी कुंज के बीच जाम की समस्या खत्म होगी। भारतीय राष्ट्रीय राजमार्ग प्राधिकरण (एनएचएआई) फ्लाईओवर बनाकर रास्ते को सुगम बनाएगा। इसके लिए मंजूरी प्रदान कर दी गई है। जल्द इसकी विस्तृत परियोजना रिपोर्ट (डीपीआर) तैयार करने का काम शुरू होगा। जाम की समस्या खत्म होने से नोएडा से जसोला विहार, ओखला विहार, सरिता विहार, बदरपुर और फरीदाबाद जाने वाले छह लाख लोगों को लाभ होगा, जो रोज इस रास्ते से आते-जाते हैं।

एनएचएआई के मुताबिक, दिल्ली को जाम मुक्त बनाने की योजना के तहत इस परियोजना पर काम होगा। इसके लिए मदनपुर खादर पुलिया से नोएडा तक तीन-तीन लेन के 1.5 किलोमीटर लंबे दो फ्लाईओवर बनाए जाएंगे। आगरा कैनाल पर भी दो पुल आवा. जाही के लिए बनाए जाएंगे। ये पुल दोनों तरफ से जीडी बिड़ला रोड को चौड़ा करने का काम करेगा। परियोजना का काम होने के बाद जसोला विहार, ओखला विहार, सरिता विहार, बदरपुर, जामिया नगर की ओर जाने वाले मौजूदा बैराज रोड से नीचे ही नीचे जीडी बिड़ला मार्ग होते हुए चले जांएगे। नए फ्लाईओवर से होते हुए फरीदाबाद, मीठापुर, जैतपुर और केएमपी एक्सप्रेसवे का रुख कर सकेंगे। एनएचएआई के वरिष्ठ अधिकारी ने बताया कि इसका ट्रैफिक सर्वे पूरा हो चुका है। डीपीआर का काम जल्द शुरू होगा। साथ ही साथ वन विभाग समेत अन्य विभागों से सहमति लेने की प्रक्रिया शुरू कर दी जाएगी।

बचेंगे 45 मिनट, प्रदूषण होगा कम: नोएडा से कालिंदी कुंज बैराज के रास्ते दिल्ली जाने का मतलब है जाम से निश्चित रूप से सामना होगा। यही एक ऐसी लोकेशन है, जिस पर हर समय जाम मिलता है। एक तरफ से लोगों के 40 से 45 मिनट बर्बाद होते हैं। जाम के दौरान वाहन चालू रहते हैं, उससे प्रदूषण होता है। रोजाना इस लोकेशन पर जाम को लेकर दिल्ली ट्रैफिक पुलिस के पास सबसे अधिक शिकायतें पहुंचती हैं। इसे लेकर दिल्ली ट्रैफिक पुलिस ने भी समस्या का समाधान करने के लिए एनएचएआई को पत्र लिखा था। जिसके सकारात्मक परिणाम सामने आ रहे हैं। फ्लाईओवर बनने के बाद इस रास्ते से जाने वाले लोगों का समय बर्बाद नहीं होगा। वाहनों के पहिये नहीं थमेंगे तो प्रदूषण में भी कमी आएगी।

अवैध खनन व निर्माण पर सख्ती सेवानिवृत्त सैनिकों की बढ़ेगी तैनाती

शाह टाइम्स संवाददाता

यमुना सिटी। यमुना एक्सप्रेस औद्योगिक विकास प्राधिकरण ने क्षेत्र में अवैध खनन और अवैध निर्माण के खिलाफ सख्त अभियान शुरू किया है। मुख्य कार्यपालक अधिकारी राकेश कुमार सिंह के निर्देश पर सेक्टर 18, 20, 22डी, 24ए, 22ई, 21, 28, 29, 32 और 33 समेत विभिन्न सेक्टरों में कार्रवाई तेज कर दी गई है।

प्राधिकरण ने सुरक्षा व्यवस्था को मजबूत करते हुए पूर्व में तैनात 85 महत्वपूर्ण सेवानिवृत्त सैनिकों के अतिरिक्त 30 और सेवानिवृत्त सैनिकों की तैनाती का निर्णय लिया है। गश्त के लिए पहले से उपलब्ध 4 बोलेरो वाहनों के साथ 1 नया बोलेरो वाहन भी जोड़ा जाएगा। ये टीमें वाहनों के माध्यम से नियमित रूप से क्षेत्र में गश्त कर अवैध खनन और निर्माण पर निगरानी रखेंगी।

सुरक्षा बलों को निर्देश दिए गए हैं कि अवैध खनन के साथ-साथ अवैध निर्माण और अतिक्रमण की भी सूचना संबंधित विभागों को तत्काल दें। प्राधिकरण का परियोजना विभाग और भूलेख विभाग स्थानीय पुलिस के साथ समन्वय कर आवश्यक कार्रवाई करेगा। तहस. ीलदार सुरक्षा बल की रिपोर्ट के आधार पर खनन नियमों के तहत एफआईआर दर्ज कराएंगे और दोषियों के खिलाफ कड़ी कार्रवाई सुनिश्चित करेंगे। साथ ही संबंधित क्षेत्रों के लेखपाल और परियोजना अभियंताओं को अपने-अपने क्षेत्रों में अवैध निर्माण पर सतत निगरानी रखने के निर्देश दिए गए हैं। विभागीय समन्वय को मजबूत करने के लिए एक व्हाट्सएप ग्रुप भी बनाया जाएगा, जिससे सभी अधिकारियों को त्वरित सूचना मिल सके और समय पर कार्रवाई हो सके।

जेसीबी की टक्कर से डॉक्टर की कार क्षतिग्रस्त

नोएडा। सेक्टर-51 में जेसीबी की टक्कर से महिला चिकित्सक की कार क्षतिग्रस्त हो गई। आरोप है कि जेसीबी चालक ने अपने साथियों संग डॉक्टर के साथ अभद्रता भी की। इस मामले में कोतवाली सेक्टर-49 पुलिस ने प्राथमिकी दर्ज की है। सेक्टर-74 की सुपरटेक ओआरबी सोसाइटी में रहने वाली डॉ. अपेक्षा यादव दिल्ली के एम्स में तैनात हैं। वह अपने देवर के साथ 12 फरवरी को कार से घर लौट रही थीं। कार को उनका चालक चला रहा था। आरोप है कि सेक्टर-51 मानव रचना स्कूल के पास जेसीबी चालक बॉबी कुमार ने उनकी कार में टक्कर मार दी। इसका विरोध करने पर जेसीबी चालक ने महिला चिकित्सक और उसके देवर के साथ अभद्रता की। उसने अपने साथी रामवीर सिंह यादव, धर्मवीर सिंह यादव व अन्य को बुलाकर जान से मारने की धमकी दी। कोतवाली प्रभारी सुनील भारद्वाज ने बताया कि इस मामले में चार लोगों के खिलाफ प्राथमिकी दर्ज की गई है।

नोएडा एयरपोर्ट का उद्घाटन जल्द

■ राजनाथ सिंह बोले- बच्चों में अच्छे संस्कार देने की जिम्मेदारी शिक्षकों की

शाह टाइम्स ब्यूरो

ग्रेटर नोएडा। केंद्रीय रक्षा मंत्री राजनाथ सिंह ने कहा है कि बच्चों में अच्छे संस्कार देना शिक्षकों की प्राथमिक जिम्मेदारी है, क्योंकि इन्हीं संस्कारों से देश का भविष्य सुरक्षित होगा। उन्होंने छात्रों को अहंकार से बचने की सलाह देते हुए कहा कि जो भी व्यक्ति अहंकार पालता है, उसका अंत निश्चित है। हमें सदैव कदम से कदम मिलाकर आगे बढ़ना चाहिए। सिंह ने ये बातें सैट मेरी स्कूल के शुभारंभ के अवसर पर कहीं।

इस अवसर पर उत्तर प्रदेश के उप मुख्यमंत्री बृजेश पाठक ने जानकारी देते हुए बताया कि कुछ ही दिनों में नोएडा इंटरनेशनल एयरपोर्ट का उद्घाटन होने वाला है। उन्होंने विशेष रूप से उल्लेख किया कि जब केंद्रीय रक्षा मंत्री राजनाथ सिंह राज्य के मुख्यमंत्री थे, तब वर्ष 2001 में उन्होंने ही इस एयरपोर्ट के लिए फाइल को आगे बढ़ाया था। पाठक ने कहा कि उनके अथक प्रयासों के कारण ही उत्तर प्रदेश को एशिया का सबसे बड़ा एयरपोर्ट मिलने जा रहा है।

इस महत्वपूर्ण परियोजना से क्षेत्र के विकास को नई गति मिलेगी और यात्रियों को विश्वस्तरीय सुविधा प्राप्त होगी।

एक नजर

पालतू कुत्ते के घर आने पर विवाद, मारपीट

नोएडा (शाह टाइम्स)। पालतू कुत्ते के पड़ोसी के घर जाकर पॉटी करने पर विवाद खड़ा हो गया। पड़ोसी महिला ने इसका विरोध किया तो कुत्ते मालिक ने उनके साथ मारपीट की। पीड़ित महिला की शिकायत पर पुलिस ने मुकदमा दर्ज किया। जेवर कोतवाली पुलिस से मिली जानकारी के मुताबिक रन्हेरा गांव में महिला विमलेश देवी परिवार के साथ रहती है। विमलेश देवी ने पुलिस को बताया कि शुक्रवार को पड़ोसी लोकेश का पालतू कुत्ता उनके घर पहुंचा और चूल्हे के पास पॉटी कर गया। महिला ने इसका विरोध किया और कुत्ते के मालिक लोकेश से पॉटी साफ करवाने के लिए कहा, इस बात पर लोकेश भड़क गया और महिला से गाली गलौज करने लगा।

महिला का पति बीच बचाव में आए तो आरोपी लोकेश ने डंडे से महिला के पति पर हमला किया। महिला के पति को चोट आई है। इस मामले में महिला ने आरोपी लोकेश के खिलाफ मुकदमा दर्ज करवाया है। कोतवाली प्रभारी का कहना है कि कुत्ते को लेकर विवाद हुआ है। मामले की जांच की जा रही है। आरोपी के खिलाफ कार्रवाई की जाएगी।

केंद्र ने नोएडा सेक्टर 142 से बॉटनिकल गार्डन तक 11.56 किलोमीटर मेट्रो विस्तार को मंजूरी दी

नोएडा (शाह टाइम्स)। केंद्र सरकार ने नोएडा मेट्रो रेल परियोजना के तहत नोएडा सेक्टर 142 से बॉटनिकल गार्डन तक 11.56 किलोमीटर लंबे विस्तारित कॉरिडोर को मंजूरी दे दी है, जिसमें आठ एलिवेटेड स्टेशन होंगे। यह निर्णय शुक्रवार को प्रधानमंत्री नरेन्द्र मोदी की अध्यक्षता में हुई मंत्रिमंडल की बैठक में लिया गया। सरकार द्वारा शनिवार को जारी बयान के अनुसार, कॉरिडोर के चालू होने के बाद नोएडा और ग्रेटर नोएडा शहरों में 61.62 किलोमीटर का सक्रिय मेट्रो रेल नेटवर्क होगा। इसमें कहा गया है कि नोएडा सेक्टर 142 से बॉटनिकल गार्डन (नोएडा) तक का विस्तारित गलियारा शहर के बुनियादी ढांचे में एक महत्वपूर्ण प्रगति का प्रतिनिधित्व करता है और यह नोएडा मेट्रो रेल नेटवर्क का एक बड़ा विस्तार है। बयान में कहा गया है कि इस कॉरिडोर के माध्यम से लगभग 11.56 किलोमीटर लंबी पटरियां बिछाई जाएंगी और शहर में सार्वजनिक परिवहन व्यवस्था में सुधार होगा। यह परियोजना बॉटनिकल गार्डन, ब्लू लाइन और मैजेंटा लाइन पर इंटरचेंज सहित उच्च मांग वाले कॉरिडोर के साथ सीधा संपर्क भी प्रदान करेगी।

पक्षी विहार का मई से समय बदलेगा

नोएडा (शाह टाइम्स)। ओखला पक्षी विहार के खुलने और बंद होने का समय गर्मियों में बदल दिया जाएगा। अभी पक्षी विहार अभी सर्दी के समयानुसार खोला और बंद दिया जा रहा है। वन विभाग के अनुसार सर्दियों में पक्षी विहार का समय सुबह 7.30 बजे से शाम 5.00 बजे तक है। अप्रैल तक यह समय लागू रहेगा। वहीं गर्मी के लिए सुबह 7.00 बजे से शाम 5.30 बजे तक है। यह समय मई में लागू होगा।

महागुण मंत्रा-2 सोसाइटी के निवासियों का महागुण कार्यालय में जमकर हंगामा

नोएडा (शाह टाइम्स)। सेक्टर 63 स्थित महागुण कार्यालय में ग्रेनो वेस्ट स्थित महागुण मंत्रा-2 सोसाइटी के सैकड़ों निवासी अपने फ्लैट की रजिस्ट्री की मांग को लेकर पहुंचे। निवासियों ने बताया कि उन्हें सोसाइटी के फ्लैट के पूरे पैसे जमा किए तीन साल से ज्यादा हो चुका है, लेकिन फ्लैट खरीदारों को अब तक उनका मालिकाना हक नहीं मिल सका है। करीब 1100 खरीदार ऐसे हैं जिन्हें अपने फ्लैट की रजिस्ट्री की आस है।

फ्लैट खरीदार नवीन वर्मा ने बताया कि मंत्रा-2 सोसाइटी में फ्लैट खरीदने के लिए करीब 1100 परिवारों ने 50 से 60 लाख रुपये बिल्डर को जमा कर दिए। लेकिन उनके फ्लैटों की रजिस्ट्री पूरी नहीं हो सकी है। फ्लैट खरीदारों का दावा है कि बिल्डर ने ग्रेनो प्राधिकरण में अब तक बकाया जमा नहीं किया है। इसी वजह से रजिस्ट्री रुकी हुई है। जबकि वह लगातार लंबे समय से रजिस्ट्री पूरी कराने की मांग कर रहे हैं। शनिवार को जब इसी समस्या को लेकर सैकड़ों खरीदार सेक्टर 63 स्थित महागुण कार्यालय पहुंचे। जहां शुरुआत में शांतिपूर्ण प्रदर्शन किया गया। मौके पर पहुंची पुलिस ने उन्हें समझाने का प्रयास किया। सुबह 11:30 बजे शुरू हुआ यह प्रदर्शन दोपहर भर चला। इस बीच महागुण कार्यालय में बैठे अधिकारियों से बातचीत करने का प्रयास किया गया, लेकिन किसी से बात नहीं हो सकी। इस बीच फ्लैट खरीदार रजिस्ट्री की मांग को लेकर अड़े रहे। बता दें, बाहर प्रदर्शन के बाद अब वह महागुण कार्यालय के परिसर में जमीन पर बैठकर धरना दिया। उनका कहना है कि जब तक उन्हें लिखित में ठोस आश्वासन नहीं मिल जाता, तब तक वह यहां से नहीं हटेंगे।

गाली-गलौज के विरोध पर ईंट से हमला

यमुना सिटी। जेवर कोतवाली क्षेत्र में एक युवक के साथ गाली गलौज और मारपीट की गई। विरोध करने पर ईंट से हमला किया गया। पीड़ित की शिकायत पर पुलिस ने चार आरोपियों के खिलाफ मुकदमा दर्ज किया है। मेहंदीपुर गांव में रहने वाले साबुद्दीन ने पुलिस को बताया कि शुक्रवार को बिना किसी वजह रोबिन, मोसिन, सब्बीर और खुर्शीद गाली-गलौज करने लगे। पीड़ित ने विरोध किया तो ईंट से हमला कर घायल कर दिया। पीड़ित ने पुलिस से शिकायत की है।

जापान की कंपनी यमुना सिटी में फूड प्रोसेसिंग संयंत्र लगाएगी

शाह टाइम्स संवाददाता

यमुना सिटी। जापान की कंपनी क्यूपी कॉर्पोरेशन यमुना सिटी में फूड प्रोसेसिंग संयंत्र लगाएगी। जापान के प्रतिनिधिमंडल ने शुक्रवार को प्राधिकरण के अधिकारियों के साथ बैठक की और औद्योगिक पार्कों का निरीक्षण किया। साथ ही यहां निवेश की इच्छा जताई। फूड प्रोसेसिंग संयंत्र लगाने के लिए आठ से 10 एकड़ जमीन की जरूरत होगी।

जापान की कंपनी 200 करोड़ रुपये का निवेश करेगी। इससे विद. ेशी निवेश आने के साथ रोजगार के नए अवसर पैदा होंगे। कंपनी प्रबंधन संयंत्र लगाने के लिए जल्द प्रस्ताव देगा।

यमुना सिटी का यह तीसरा फूड प्रोसेसिंग संयंत्र होगा। इससे पहले दो कंपनियों पतंजलि और इनोवा फूड पार्क के लिए जमीन आवंटित की जा चुकी है। प्राधिकरण के अधिकारी के मुता. बिक क्यूपी कॉर्पोरेशन के अधिकारियों को यमुना सिटी का बुनियादी संसाधन पसंद आया है। बैठक में विदेशी प्रतिनिधिमंडल ने कहा कि शीघ्र ही कंपनी के निद. ेशक मंडल के समक्ष निवेश से संबंधित प्रस्ताव प्रस्तुत किया जाएगा।

इसके बाद इसे अंतिम रूप दिया जाएगा। बैठक में प्राधिकरण के एसीईओ शैलेंद्र कुमार भाटिया और अन्य अधिकारी मौजूद रहे। अमेरिका, चीन समेत 79 देशों में सक्रिय क्यूपी कॉर्पोरेशन जापान की वैश्विक फूड प्रोसेसिंग कंपनी है, जो अपने एग-योल्क आधारित मेयोनीज और उमामी स्वाद प्रोफाइल के लिए जानी जाती है। जापान में लगभग 60 फीसदी बाजार हिस्सेदारी रखने वाली यह कंपनी अमेरिका, चीन, वियतनाम, थाईलैंड समेत 79 से अधिक देशों में सक्रिय है। कंपनी स्वास्थ्यवर्धक खाद्य उत्पादों के साथ फ्रूट जैम, सॉस और फ्रूट सॉल्यूशंस आदि बनाती है।

दो कंपनियों को जमीन दी जा चुकी 1 पतंजलि: यमुना सिटी के सेक्टर-24 और सेक्टर-24ए में पतंजलि आयुर्वेद को 430 एकड़ भूमि आवंटित की जा चुकी है।

पतंजलि ने मेगा फूड पार्क के साथ फूड प्रोसेसिंग यूनिट का निर्माण शुरू कर दिया है। यहां 10 लाख लीटर प्रतिदिन की क्षमता की डेयरी स्थापित की जाएगी। यहां चीज, पनीर समेत बड़ी मात्रा में दुग्ध उत्पाद बनाए जाएंगे।

6769 वाहनों के ई-चालान किए गए

नोएडा। जिले में शनिवार को यातायात पुलिस ने जांच अभियान चलाया। इसमें यातायात नियमों का उल्लंघन करने वाले वाहनों के चालान और सीज की कार्रवाई की गई। इसमें कुल 6769 वाहनों के ई-चालान किए गए। यातायात पुलिस से मिली जानक. ारी के अनुसार यातायात पुलिसकर्मियों ने 2258 चालान और आईएसटीएमएस कैमरों द्वारा 4511 वाहनों के चालान किए गए। बिना हेलमेट 2443, नो पार्किंग के कारण 689 और तेज गति में गाड़ी चलाने के कारण 376 वाहनों के चालान किए गए। 13 वाहनों को सीज किया गया। गलत दिशा में वाहन चलाने के कारण 629 वाहनों के चालान किए गए।

दनकौर में सड़क जाम, प्रदर्शनकारियों पर कार्रवाई

■ करीब 6 दिन बाद 12 नामजद सहित 42 लोगों पर मुकदमा दर्ज

शाह टाइम्स संवाददाता

ग्रेटर नोएडा। ग्रेटर नोएडा के दनकौर कस्बे में8 फरवरी को हुए सड़क हादसे के बाद हुए प्रदर्शन और जाम लगाने के मामले में पुलिस ने कार्रवाई की है। दनकौर पुलिस ने 12 नामजद सहित 42 लोगों के खिलाफ विभिन्न धाराओं में मुकदमा दर्ज किया है।

यह मुकदमा दनकौर चौकी पर तैनात दरोगा शुभम गुप्ता की शिकायत पर शनिवार को दर्ज किया गया। दरोगा गुप्ता ने अपनी शिकायत में बताया कि 8 फरवरी को सैकड़ों लोग बिहारी लाल चौक पर धरने पर बैठ गए थे। प्रदर्शनकारियों ने बताया कि उनके परिवार के सदस्य बबलू (48) की सड़क दुर्घटना में मौत हो गई थी और वे आरोपी चालक की गिरफ्तारी की मांग कर रहे थे। पुलिस ने उन्हें जल्द गिरफ्तारी का आश्वासन दिया, लेकिन परिजन और समर्थक मानने को तैयार नहीं हुए। प्रदर्शन के दौरान हंगामा बढ़ गया और मुख्य मार्ग पर लंबा जाम लग गया। इससे राहगीरों और स्थानीय लोगों को भारी परेशानी का सामना करना पड़ा, और यातायात व्यवस्था पूरी तरह बाधित हो गई। हालात बिगड़ते देख पुलिस ने सख्ती बरतते हुए प्रदर्शनकारियों को मौके से हटाया और यातायात बहाल कराया। इस मामले में पुलिस ने जगन, गीता, मुकेश, देवेंद्र, जोगेंद्र, सुशील, अमित, गोलू, रवि गौतम उर्फ सिंगन, अशोक, बबीत और दिनेश सहित 12 नामजद तथा 30 अज्ञात लोगों के खिलाफ मुकदमा दर्ज किया है। कोतवाली प्रभारी मुनेंद्र सिंह ने जानकारी दी कि मामले की जांच की जा रही है और जांच के आधार पर आगे की कानूनी कार्रवाई की जाएगी।

मंत्रोच्चार, कैंडल मार्च एवं पुष्पांजलि के साथ वीर जवानों को नमन

शाह टाइम्स संवाददाता

नोएडा। 14 फरवरी को जहाँ एक ओर विश्व में वैलेंटाइन डे मनाया जाता है, वहीं युवा शक्ति ने इस दिवस को राष्ट्रप्रेम और बलिदान की भावना के साथ काला दिवस के रूप में स्मरण किया। वर्ष 2019 में हुए पुलवामा हमले में शहीद हुए भारत माता के वीर सपूतों को भावभीनी श्रद्धांजलि अर्पित की गई।

कार्यक्रम के दौरान शहीदों की स्मृति में वैदिक मंत्रोच्चार के बीच दीप प्रज्वलित कर पुष्पांजलि अर्पित की गई। उपस्थित जनसमूह ने दो मिनट का मौन रखकर अमर जवानों को नमन किया तथा कैंडल मार्च निकालकर अपनी श्रद्धा एवं सम्मान प्रकट किया। पूरा वातावरण 'शहीदों को नमन' एवं 'भारत माता की जय' के उद्घोष से गूंज उठा।

वक्ताओं ने अपने संबोधन में कहा कि पुलवामा में हुआ कायरतापूर्ण आतंकी हमला पूरे राष्ट्र के लिए अत्यंत वेदनापूर्ण क्षण था। किंतु हमारे वीर जवानों के अदम्य साहस, शौर्य और सर्वोच्च बलिदान ने यह सिद्ध कर दिया कि भारत अपने वीर सपूतों को कभी नहीं भूल सकता। उनका बलिदान सदैव राष्ट्र को एकता और सुरक्षा के पथ पर अग्रसर रहने की प्रेरणा देता रहेगा।

वाई एस एस फाउंडेशन से दुर्गा प्रसाद दुबे ने कहा "शहीदों का बलिदान केवल इतिहास का एक अध्याय नहीं, बल्कि राष्ट्र निर्माण की निरंतर प्रेरणा है। हम संकल्प लेते हैं कि देश की एकता, अखंडता और सुरक्षा के लिए सदैव सजग एवं समर्पित रहेंगे।" कार्यक्रम में बड़ी संख्या में युवाओं, महिलाओं एवं वरिष्ठ नागरिकों ने भाग लिया। मंत्रोच्चार के पश्चात शांति पाठ एवं सामूहिक मौन के साथ कार्यक्रम का समापन किया गया।

सेंचुरी परिवार ने पुलवामा शहीदों को दी भावभीनी श्रद्धांजलि

शाह टाइम्स संवाददाता

नोएडा। सेंचुरी अपार्टमेंट के समस्त निवासियों द्वारा 14 फरवरी को Central Reserve Police Force (CRPF) के वीर जवानों को श्रद्धांजलि अर्पित की गई, जो Pulwama में वर्ष 2019 में हुए आतंकी हमले में शहीद हुए थे। इस अवसर पर सोसायटी परिसर में श्रद्धांजलि सभा का आयोजन किया गया, जिसमें बड़ी संख्या में सेंचुरी परिवार के सदस्य उपस्थित रहे।

कार्यक्रम की शुरुआत दो मिनट के मौन रखकर शहीदों को नमन करने के साथ हुई। ॅ। अध्यक्ष पवन यादव ने कहा कि देश की सुरक्षा में अपने प्राणों की आहुति देने वाले वीर जवानों का बलिदान सदैव स्मरणीय रहेगा। उन्होंने कहा कि ऐसे आयोजन नई पीढ़ी में देशभक्ति और राष्ट्रसेवा की भावना जागृत करते हैं।

महासचिव दिलीप मिश्रा ने बच्चों को सैनिकों के त्याग, अनुशासन और समर्पण के बारे में प्रेरणादायक जानकारी दी। राजेंद्र गोयल ने देशभक्ति गीतों के माध्यम से वातावरण को भावविभोर कर दिया, जिससे पूरा परिसर देशभक्ति के रंग में रंग गया।

कार्यक्रम में ए.डी. जोशी, यू. एस. पवार, गोपाल शर्मा, सूर्यबली मिश्रा, रामकुमार, अम्बा जोशी, पूनम शर्मा, गीता सिसोदिया, पुष्पा, शिवम, राजबाला, गौरव, अरुण, प्रशांत, मुकेश, रॉबिन सहित अनेक गणमान्य निवासी उपस्थित रहे।

सेंचुरी परिवार ने संकल्प लिया कि वे हर वर्ष शहीदों की स्मृति में इस प्रकार का आयोजन कर देश के वीर सपूतों को नमन करत।

नोएडा में तीन अवैध स्पा को कराया बंद

हिरासत में लिए गए 17 युवतियां और सात युवक, स्पा के नाम पर अनैतिक काम की थी जानकारी

शाह टाइम्स संवाददाता

नोएडा। नोएडा में थाना सेक्टर-49 पुलिस, AHTU और NHRC की संयुक्त टीम ने अवैध स्पा सेंटर पर छापा मारा। इसमें तीन स्पा पर छापा मारा गया। यहां से युवक और युवतियों को हिरासत में लिया गया। जिनको पूछताछ के लिए थाने लाया गया। इन तीनों स्पा में थाई मसाज के नाम पर अनैतिक कार्य किया जा रहे थे ऐसे सूचना मिली थी। जिसके बाद पुलिस ने संयुक्त रूप से एक्शन लिया।

एडीसीपी मनीषा सिंह ने बताया कि जानकारी मिली थी कि यहां अवैध रूप से स्पा सेंटर चलाए जा रहे है। ऐसे में ज्वाइंट टीम ने यहां छापा मारा। मौके से 17 युवतियों और 7 लड़कों को हिरासत में लिया गया। बताया गया कि करीब 20 दिन से यहां स्पा सेंटर चलाए जा रहे थे। अनैतिक गतिविधियों की जानकारी और लगातार मिल रही शिकायत के बाद यहां छापा मारा गया। मामले में मुकदमा दर्ज कर आगे की कार्यवाही की जा रही है। यहां थाई मसाज के नाम पर गलत काम किए जा रहे थे। फिलहाल पुलिस ने तीनों स्पा को बंद करा दिया है। इनके संचालकों से पूछताछ की जा रही है। इनके नाम भी थाई मसाज के नाम पर ही है। जिसमें एक का नाम आर्गेनिक थाई मसाज ही है।

ग्राहक बनकर गए फिर मारा छापा: टीम ने रणनिती के तहत के पहले ग्राहक बन कर स्पा सेंटर में गए। कंफर्म होने पर तीनों टीम ने एक साथ छापा मारा। जिसके बाद युवक युवतियों को हिरासत में लिया गया। यहां से कुछ सामान बरामद किया गया। जिसके पुलिस ने कब्जे में लिया है।

अवैध खनन के आरोप में चार के खिलाफ एफआईआर

शाह टाइम्स संवाददाता

नोएडा। खाली पड़ी जमीन पर अवैध रूप से खनन कर मिट्टी उठाने के मामले में पुलिस ने चार माफियाओं के खिलाफ मुकदमा दर्ज किया है। पीड़ित खेत मालिक की शिकायत पर यह कार्रवाई की गई है। गाजियाबाद के शाहपुर बम्हेटा ग्राम निवासी ज्ञानेंद्र सिंह ने पुलिस को सौंपी शिकायत में बताया है कि मेहंदीपुर गांव में उसकी कृषि जमीन है। आरोप है कि मेहंदीपुर गांव निवासी खनन माफिया कामिल खां, अब्बास खां, अख्तर खां ने प्रदीप भाटी नामक व्यक्ति के साथ मिलकर उसकी जमीन से जेसीबी के जरिए मिट्टी खनन कर ले गए। जमीन के सह हिस्सेदार बॉबी ने जब प्रदीप भाटी के पास फोन किया तो उसने जान से मारने की धमकी दी।

बॉबी ने मौके पर पहुंचकर पुलिस को सूचना दी। लेकिन पुलिस के वहां पहुंचने से पहले ही माफिया फरार हो गए। पीड़ित के वहां से जाने के बाद आरोपियों ने फिर से खनन शुरू कर दिया। पीड़ित के मुताबिक खनन माफिया उसकी जमीन पर कब्जा करना चाह रहे हैं। शिकायत पर पुलिस ने मुकदमा दर्ज कर जांच शुरू कर दी है।

शाह टाइम्स

आपके लोकप्रिय अखबार दैनिक शाह टाइम्स में विज्ञापन एवं समाचारों के लिए संपर्क करें।

प्रवेश सिंह दतानियां

जिला प्रभारी गौतमबुध नगर/खोड़ा

ए-37, सेक्टर-10, नोएडा, जनपद गौतमबुध नगर

9810967541, 8920145356

Email : parveshnoida@gmail.com

खबरें छुपाता नहीं, छापता है

सरकार ने किसानों के हितों को अमेरिका के सामन रखा गिरवी:ओमबीर

मोदी-ट्रंप ट्रेड डील के विरोध में आम आदमी पार्टी के कार्यकर्ताओं ने कलेक्ट्रेट में किया प्रदर्शन

शाह टाइम्स संवाददाता

बागपत। मोदी-ट्रंप टेकृड डील के विरोध में आम आदमी पार्टी के पदा. धिकारियों और कार्यकर्ताओं ने शनिवार को कलक्ट्रेट में प्रदर्शन कर डील की प्रतियां जलाकर विरोध किया। उन्होंने सीडीओ को राष्ट्रपति के नाम सौंपे ज्ञापन में डील को निरस्त कराने की मांग की।

उनका कहना था कि प्रधानमंत्री नरेंद्र मोदी की अमेरिका के राष्ट्रपति डोनाल्ड ट्रंप के साथ की गई ट्रेड डील को लेकर देश में गहरी चिंता और व्यापक आशंकाएं है। ट्रेड डील की शर्तों, संभावित लाभार्थियों और दूरगामी प्रभावों को लेकर न तो संसद को विश्वास में लिया गया है और न ही देश की जनता के समक्ष पूर्ण पारदर्शिता बरती गई है। अंतर्राष्ट्रीय स्तर पर कुछ भारतीय उद्योग समूहों के विरुद्ध जांच, समन और वित्तीय अनियमितताओं से संबंधित कार्यवाही चल रही हैं। ऐसे समय में जब देश के प्रमुख उद्योग.

पति को अमेरिका में समन जारी होने, एप्स्टीन प्रकरण में प्रधानमंत्री नरेंद्र मोदी का नाम आने की घटनाएं सामने आई हैं, तब मोदी-ट्रंप ट्रेड डील की समय-संवेदनशीलता और इसके पीछे की प्राथमिकताओं पर स्वाभाविक प्रश्न उठते हैं। मोदी-ट्रंप ट्रेड डील सामने आई है, तो स्पष्ट किया जाए कि कहीं यह डील भी किसी विशेष उद्योग समूह को लाभ पहुंचाने की मंशा से तो नहीं की गई। सरकार ने देश के करोड़ों किसानों के हितों को अमेरिका के सामने गिरवी रख दिया है। इस समझौते के तहत अमेरिका भारतीय उत्पादों पर 18 प्रतिशत टैक्स लगाएगा जबकि भारत अमेरिकी उत्पादों पर शून्य प्रतिशत टैक्स वसूलेगा। भारत का कृषि बाजार अमेरिकी किसानों के लिए खोल दिया गया है, जिन्हें वहां लगखाग 80 लाख रुपये तक की सब्सिडी मिलती है। सब्सिडी के अभाव में किसान उनसे कैसे प्रतिस्पर्धा करेगा। इस डील में कुछ चुनिंदा वस्तुओं के साथ और अन्य उत्पाद जैसे शब्द जोड़कर भविष्य में और अधिक क्षेत्रों को खोलने की गुंजाइश रखी गई है, जिससे देश की आर्थिक सुरक्षा और खाद्य सुरक्षा दोनों पर गंभीर खतरा पैदा हो सकता है। किसानों, एमएसएमई, छोटे व्यापारियों, युवाओं और मध्यम वर्ग पर इस ट्रेड डील का क्या प्रभाव पड़ेगा इस पर कोई संसदीय चर्चा नही की गई है। डील भारतीय बाजार को असंतुलित तरीके से विदेशी हितों के लिए खोलती है, तो इसका सीधा दुष्प्रभाव कृषि, रोजगार और स्थानीय उद्योगों पर पड़ेगा। यह केवल आर्थिक समझौता नहीं बल्कि देश की आत्मनिर्खारता और कृषि संरचना पर प्रहार है। इससे छोटे किसानों की आय पर असर पड़ेगा और स्थानीय बाजार विदेशी कंपनियों के लिए खोलने पर आम जनता पर महंगाई का बोझ बढ़ेगा। उन्होंने जिला मुख्यालयों पर मोदी-ट्रंप ट्रेड डील की प्रतियां जलाकर आक्रोश जताया। इस मौके पर जिलाध्यक्ष ओमबीर सिंह, सचिन तोमर, सन्नी चौधरी, बंटी प्रमुख, वसीम खारती, जुबेर खान, गोपीचंद, राज. ेंद्र सिंह, अनुज चौधरी, एडवोकेट अजित सिंह, नौशाद खान, मनोज कुमार, आकाश राणा, संसार सिंह मौजूद रहे।

जंगल में नलकूपों से हजारों की चोरी, किसानों ने की खुलासे की मांग

शाह टाइम्स संवाददाता

रटौल। नंगलाबड़ी और तिगरी के जगंल से अज्ञात चोरो ने चार नलक. ूपों पर धावा बोल हजारों रूपये का समान चोरी कर ले गये। पीड़ित किसानों नें प्रर्दशन करते हुए चोरी के खुलासे की मांग की है।

नलकूपो पर चोरी का सिलसिला पिछले दो वर्षो से रटौल क्षेंत्र में अलग अलग स्थानों पर चोर नलक. ूपों पर धावा बोल रहे है, कभी ढिकोली गांव के जगंल मे कभी ललियाना के जगंल में 12 फरवरी की रात नगलाबड़ी गांव के जगंल में सुखपाल, मोनू, प्रदीप, राममेहर, हरि आदि के नलकूपों पर धावा बोल चोर हजारों का समान चोरी कर ले गये। वही तिगरी गांव के रामदेव के नलकूप से भी चोर हजारों का समान चोरी कर ले गये। नलकूपों पर चोरी के बाद किसानों को परेशानी उठानी पड़ रही है जिससे लेकर किसानों ने प्रर्दशन करते हुए चोरी की घटना का खुला. सा कराने की मांग की है। प्रर्दशन करने वालो में सनोज, रामबीर, रधुनाथ, मनोज, नरेन्द्र, सतीश, राममेहर आदि मौजूद रहे।

स्कूल में वार्षिक खेलकूद प्रतियोगिता का हुआ समापन

शाह टाइम्स संवाददाता

बडौत। तहसील क्षेत्र के संस्कृति पब्लिक स्कूल शबगा में चल रही वार्षिक खेलकूद प्रतियोगिता के समापन पर पुरूस्कार वितरण समारोह का आयोजन किया गया। कार्यक्रम का शुभारंभ मुख्य अतिथि सुप्रीम कोर्ट के एडवोकेट देवेंद्र सिंह पंवार, चेयरमैन धर्मेन्द्र शर्मा तथा प्रधानाचार्य हरिदत्त शर्मा ने मां सरस्वती के चित्र पर माल्यार्पण एवं दीप प्रज्ज्वलित करके किया।

प्रतियोगिता में 100 मीटर रेस में बालक वर्ग में सीनियर वर्ग में अनिकेत प्रथम, ईशान द्वितीय तथा आशु तृतीय रहे। बालिका वर्ग में निक्की पंवार प्रथम, काकुल शर्मा द्वितीय तथा शालू तृतीय स्थान पर रहे। जूनियर बालक वर्ग में राज प्रथम, हरदीप द्वितीय तथा विनीत तृतीय स्थान पर रहे। बालिका वर्ग में हिमिका सरोहा प्रथम, सिया द्वितीय तथा दिशा पंवार तृतीय स्थान पर रहे। एडवोकेट देवेंद्र सिंह, चेयरमैन धर्मेन्द्र शर्मा तथा प्रधानाचार्य हरिदत्त शर्मा ने सभी विजेताओं को मेडल तथा ट्राफी देकर पुरस्कृत किया।

इस अवसर पर माधवी शर्मा, सुरेखा तोमर, संजय शर्मा, नीतू चौधरी, सरिता रानी, दिव्या शर्मा, अंजू शर्मा, शालिनी, अंशु, प्रीति दहिया, स्नेहा शर्मा आदि का सहयोग रहा। प्रतियोगिता पी टी आई सचिन पंवार के नेतृत्व में सम्पन्न हुई।

थाना समाधान दिवस में नहीं पहुंचा कोई फरियादी

शाह टाइम्स संवाददाता

खेकड़ा। थाना परिसर में शनिवार को थाना समाधान दिवस का आयोजन किया गया। इस दौरान थाना प्रभारी सहित पुलिस विभाग के अधिकारी और क्षेत्र के विभिन्न गांवों के लेखपाल उपस्थित रहे। इसका उद्देश्य जनता की शिकायतों का मौके पर ही त्वरित निस्तारण करना था।

हालांकि, निर्धारित समय तक कोई भी फरियादी अपनी समस्या लेकर थाना परिसर नहीं पहुंचा। अधिकारियों ने दोपहर करीब 2 बजे तक इंतजार किया, लेकिन एक भी शिकायत दर्ज नहीं की गई। थाना प्रभारी प्रभाकर केंतुरा ने बताया कि समाधान दिवस का मुख्य उद्देश्य आम जनता की समस्याओं का त्वरित समाधान सुनिश्चित करना है। इसी उद्देश्य से पुलिस और राजस्व विभाग की संयुक्त टीम पूरी तैयारी के साथ मौजूद थी। थाना प्रभारी केंतुरा ने यह भी कहा कि भविष्य में यदि कोई शिकायत आती है, तो उसका प्राथमिकता के आधार पर निस्तारण किया जाएगा। उन्होंने लोगों से अपील की कि वे अपनी समस्याओं के समाधान के लिए समाधान दिवस का लाभ उठाएं, ताकि मामलों का समयबद्ध और प्रभावी निपटारा हो सके।

एक नजर

31 मार्च को समाप्त हो जाएगी 170 आउट सोर्सिंग कर्मचारियों की सेवा

शाह टाइम्स संवाददाता

बागपत। अशासकीय सहायता प्राप्त माध्यमिक विद्यालयों में सेवा प्रदात्ता की ओर से कार्यरत चतुर्थ श्रेणी कर्मचारियों की सेवा 31 मार्च को समाप्त कर दी जाएगी। संयुक्त शिक्षा निदेशक ने जिला विद्यालय निरीक्षक को पत्र भेजकर कर्मचारियों की सेवा समाप्त करने के निर्देश दिए है। विद्यालय के प्रधानाचार्य से विद्यालय में कोई भी आउट सोर्सिंग कर्मचारी नहीं है का प्रमाण पत्र लिया जाएगा। 31 मार्च के उपरांत विद्यालय में आउट सोर्स से नियुक्त कर्मचारी से सेवा लिए जाने पर उसके पारिश्रमिक का भुगतान प्रधानाचार्य को अपने निजी स्रोत से करना होगा।

अशासकीय माध्यमिक विद्यालयों में व्यवस्थाएं सुधारने के लिए आउट सोर्सिंग के माध्यम से चतुर्थ श्रेणी कर्मचारी नियुक्त किए गए थे। जिले के 71 अशासकीय माध्यमिक विद्यालयों में 170 कर्मचारी नियुक्त किए गए थे। अब इन कर्मचारियों की नियुक्ति समाप्त करने की तैयारी शुरू हो गई है, इस संबंध में शासन ने निर्देश जारी कर दिए है। शासन ने अशासकीय माध्यमिक विद्यालयों में नियुक्त आउट सोर्सिंग कर्मचारियों की 31 मार्च को सेवा समाप्त करने के निर्देश दिए हैं। कर्मचारियों की सेवा समाप्त करने के उपरांत विद्यालयों से प्रधानाचार्य से 31 मार्च के बाद किसी भी दशा मे सेवा न ली जाए और इस संबंध में उनसे प्रमाण पत्र भी लिया जाए। 31 मार्च के बाद विद्यालयों मे आउट सोर्सिंग कर्मचारियों से सेवा लेने पर उनके पारिश्रमिक का भुगतान प्रधानाचार्य को अपने स्तर से करना होगा। संयुक्त शिक्षा निदेशक ने जिला विद्यालय निरीक्षक को पत्र भेजकर सभी विद्यालयों के प्रधानाचार्य को अवगत कराकर निर्देशों का कड़ाई से पालन कराने के निर्देश दिए है।

विद्युत विभाग कर रहा बड़े हादसे का इंतजार, नहीं हो रहा कोई समाधन

शाह टाइम्स संवाददाता

बड़ौत। शहर में 132 केवी हाई वोल्टेज विद्युत लाइनों के नीचे विजय नगर-दो कॉलोनी बस गई है। इन कॉलोनी में कभी भी बड़ा हादसा हो सकता है। शायद विद्युत विभाग भी हादसे का इंतजार कर रहा है। कॉलोनी के लोग कई बार शिकायत भी कर चुके हैं मगर समस्या का आज तक भी समाधान नहीं हो पाया लोगों ने विद्युत टावरों को अपने घरों के अंदर ले लिया। नए मकानों के निर्माण का सिल. सिला जारी है। विद्युत पारेषण खंड के अधिकारी पत्राचार कर अपने कर्तव्य की इतिश्री तो कर रहे हैं, लेकिन पूरा का पूरा सिस्टम इस ओर से आंख मूंदे बैठा है। सवाल यह है कि एक लाख 32 हजार वोल्ट वाली लाइन के नीचे रहने वाले लोगों के साथ कोई हादसा हो गया तो जिम्मेदारी कौन लेगा? वर्ष 1973

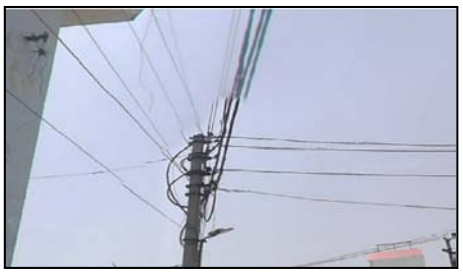

में सराय बाईपास पर विद्युत पारेषण खंड बना था, जहां से 132 केवी हाई वोल्टेज की लाइनें जा रही हैं। यानी 53 साल पहले खंड के आसपास ही नहीं बल्कि दूरदराज कोई कालोनी अस्तित्व में नहीं थी, लेकिन सात-आठ साल में खंड से सटाकर कालोनी बनाई गई थी, जिसका नाम विजय नगर-दो दिया गया था। इस कॉलोनी में अब कई सौ मकान बन चुके हैं, जिनमें से अधिकांश हाई वोल्टेज लाइन के नीचे आ रहे हैं। कई लोगों ने विद्युत टावरों को अपने घरों में ले लिया है तो कई ने टावरों के एंगल को दीवारों के बीच ले लिया है। हाई वोल्टेज लाइन के नीचे बे-रोकटोक के लोग रह रहे हैं। बच्चे भी इसी लाइन के नीचे बैठकर पढ़ते हैं। खतरों से अनजान लोग, बेपरवाह अधिकारी हाई वोल्टेज विद्युत लाइनों के नीचे रहने वाले लोग करंट आदि के खतरों से अनजान हैं। विद्युत लाइन में स्पार्किंग के दौरान लोगों की जान को खतरा बना रहता है। विद्युत लाइन टूट भी सकती है और जो घरों पर गिर सकती है। बरसात में मकानों में करंट उतर सकता है। उधर, इस बाबत जानकारी होने के बावजूद पुलिस-प्रशासन और दूसरे विभागों के अधिकारी अनजान रहते हैं। यह है नियम भवन निर्माण के संबंध में नियम यह है कि 400 केवी टावर और विद्युत लाइन से 26 मीटर, 200 केवी के टावर और विद्युत लाइन से 17 मीटर और 132 केवी के टावर और विद्युत के बीच से 13 मीटर तक निर्माण कार्य होने पर प्रतिबंध है। यानी टावर और विद्युत लाइन के बीच से निर्धारित मीटर की दूरी पर ही निर्माण होना चाहिए, लेकिन यहां नियमों का उल्लंघन हो रहा है।

सड़क हादसे में बाइक सवार तीन युवक घायल

शाह टाइम्स संवाददाता

बागपत। हमीदाबाद उर्फ नयागांव स्थित हाइवे पर देर शाम एक सड़क हादसे में बाइक सवार तीन युवक गंभीर रूप से घायल हो गए। उनकी बाइक नीलगाय से टकरा गई थी।

जानकारी के अनुसार, तीनों युवक कस्बा टटीरी क्षेत्र से एक ही बाइक पर सवार होकर बागपत की ओर जा रहे थे। हमीदाबाद उर्फ नयागांव के पास अचानक एक नीलगाय सड़क पर आ गई, जिससे उनकी बाइक टकरा गई। टक्कर इतनी भीषण थी कि बाइक अनियंत्रित होकर सड़क पर गिर गई और तीनों युवक दूर जा गिरे। हादसे के बाद मौके पर अफरा-तफरी मच गई। आसपास मौजूद राहगीरों ने तुरंत घायलों को संभाला और उनके परिजनों तथा पुलिस को सूचना दी। स्थानीय लोगों की मदद से तीनों घायलों को तत्काल पास के एक निजी अस्पताल में भर्ती कराया गया, जहां उनका उपचार जारी है। चिकित्सकों ने बताया कि तीनों को गंभीर चोटें आई हैं, लेकिन उनकी हालत फिलहाल स्थिर है। ग्रामीणों का कहना है कि इस मार्ग पर अक्सर नीलगाय और अन्य जंगली पशु अचानक सड़क पर आ जाते हैं, जिससे दुर्घटनाओं का खतरा बना रहता है। इस स्थान पर पहले भी कई हादसे हो चुके हैं। स्थानीय लोगों ने प्रशासन से हाइवे पर सुरक्षा के पुख्ता इंतजाम करने, चेतावनी संकेतक लगाने और वन विभाग से पशुओं की आवाजाही रोकने के लिए उपाय करने की मांग की है।

गोरखनाथ मंदिर में दर्शन करने पहुंचे राज्य मंत्री स्वतंत्र प्रभार ने पुजारी का लिया आशीर्वाद

शाह टाइम्स संवाददाता

बडौत। शनिवार को उत्तर प्रदेश के अनुसूचित जन जाति पिछडा आयोग के समाज कल्याण के राज्य मंत्री असीम अरुण ने मोजिजाबाद नागंल में स्थित गोरखनाथ मंदिर में जाकर दर्शन कर मंदिर के पुजारी माहाराज अर्जुन नाथ का आशीर्वाद लिया ओर मंदिर के सोंदर्य कर्ण को निहारते हुए चारो तरफ परिक्रमा के बाद मंत्री अरुण असीम ने कहा कि मुझे उत्तर प्रदेश के मुख्यमंत्री योगी आदित्यनाथ ने इस योग्य समझा कि मुझे अनुस. ूचित जाति जन जाति पिछडा आयोग समाज कल्याण मंत्री का भार सोंपा है। मै मुख्यमंत्री उत्तर प्रदेश का आभार व्यक्त करता हूँ उन्ही के सौभाग्य से मुझे आज मोजिजाबाद नागंल में बने गोरखनाथ मंदिर पहुंच गुरु गोरखनाथ के दर्शन करने व मंदिर के पुजारी माहाराज अर्जुन नाथ का आशीर्वाद प्राप्त हुआ। कहा कि गुरु गोरखनाथ आध्यात्मिक गुरु थे जिनके मंदिर पहुंच मुझे उनके दर्शन करने व पुजारी का आशीर्वाद मिला। कहा कि मेरे कंधों पर जो भार अनुसूचित जाति व जनजाति पिछडा आयोग समाज कल्याण मंत्री बनाने का जो जिम्मा उत्तर प्रदेश के मुख्यमंत्री ने सोंपा है उसे मे रात दिन मेहनत करके समाज के अनुसूचित जाति जन जाति पिछडे समाज का विकास करने में कोई कसर नहीं छोड़ी जाएगी। उनके लिए मैं चोबिस घंटे तैयार रहूँगा। इस मोके पर बिनौली ब्लाक प्रमुख चिकु तोमर, ग्राम प्रधान बिजेंद्र पंवार, मोहित मुखिया, बालेंदर पंवार, ऋषिपाल, सुबोध कुमार, हरिष, मनोज कुमार, प्रेमपाल सिंह, महेश कुमार नीटू मुखिया, राजपाल सिंह आदि मोजूद रहे।

आगामी चुनाव और मजबूती के लिए होगा कार्यकर्ताओं का प्रशिक्षण

शाह टाइम्स संवाददाता

बागपत। भारतीय जनता पार्टी द्वारा लखनऊ में पंडित दीनदयाल उपाध्याय प्रशिक्षण महाअभियान 2026 का आयोजन शनिवार को किया गया। इस कार्यक्रम में पार्टी के पदाधिकारियों को प्रशिक्षित किया गया।

इस प्रशिक्षण कार्यक्रम के बाद, पार्टी द्वारा बचे हुए जिला अध्यक्षों की घोषणा की जाएगी और जिलों की टीमों का गठन किया जाएगा। प्रदेश प्रशिक्षण कार्यक्रम के बाद सभी जिलों में प्रशिक्षण कार्यक्रम चलाए जाएंगे, जिसमें जिला स्तर से लेकर मंडल स्तर के कार्यकर्ताओं को प्रशिक्षित किया जाएगा। भाजपा जिला मीडिया प्रभारी पवन शर्मा ने बताया कि कार्यकर्ता के निर्माण के लिए पार्टी द्वारा आयोजित प्रशिक्षण

अभियान में जिले की टोली जिलाध्यक्ष वेदपाल उपाध्याय के साथ जिला महामंत्री सरिता चौधरी, युवा मोर्चा जिला संयोजक अक्षय चौधरी, एससी मोर्चा जिला संयोजक आत्मराम मौर्य लखनऊ प्रशिक्षण में पहुंची। इस प्रशिक्षण अभियान का उद्देश्य पार्टी के कार्यकर्ताओं को मजबूत करना और उन्हें आगामी चुनावों के लिए तैयार करना है। भाजपा ने जनपद बागपत में भी प्रशिक्षण कार्यक्रमों के लिए संयोजक और सहसंयोजक बनाए हैं, मंडल स्तर के प्रशिक्षण कार्यक्रम के लिए भी संयोजक सहसंयोजक बना दिए गए हैं।

अखिल भारतवर्षीय ब्राह्मण महासभा की बैठक आयोजित

शाह टाइम्स संवाददाता

बडौत। नगर में अखिलभारतवर्षीय ब्राह्मण महासभा की एक बैठक जिलाध्यक्ष राकेश शर्मा के बड़ौत स्थित कार्यलय पर की गई।

बैठक का मुख्य विषय था 2 दिन पहले ग्राम मेहनवा में बहुत दर्दनाक घटना घटित हुई जिसमें समाज की बेटी दुर्गेश देवी की दर्दनाक हत्या कर दी गयी और अभी तक पुलिस ने इस पर कोई कार्यवाही नही की है। बैठक में मेरठ से शिरकत करने आये युवा प्रकोष्ठ के राष्ट्रीय अध्यक्ष चिन्मय भारद्वाज ने कहा कि सोमवार को एसपी बागपत से मुलाकात कर इस मुद्दे पर कार्यवाही की मांग की जाएगी, अन्यथा बड़ा आंदोलन किया जाएगा। जिलाध्यक्ष राकेश शर्मा ने कहा कि बागपत का समस्त ब्राह्मण समाज, शोक संतप्त

परिवार के साथ है और न्याय मिलने तक संघर्ष जारी रहेगा। संरक्षक पँ. घनश्याम शर्मा ने बताया कि अगर, 2 दिन में पुलिस ने दोषियों को गिरफ्तार कर कड़ी कार्यवाही नही की तोआगामी 18 फरवरी को बड़ौत में आयोजित होने वाले ब्राह्मण स्वाभिमान सम्मेलन में ये मुद्दा जोरदार तरीके से उठाया जायेगा और लड़ाई लड़ने तक शांत नही बैठेंगे। प्रदेश सचिव लोकेश वत्स, जिला महामंत्री अमित भारद्वाज, संगठन प्रभारी दीपक शर्मा, सिंघवली अहीर से रोहित शर्मा आदि पदाधिकारियों ने भी अपने विचार व्यक्त किये।

बैनहर गुरुकुल के नन्हे- मुन्नो ने भगवान शिव और पार्वती का रूप धारण कर मनाया महाशिवरात्रि पर्व

शाह टाइम्स संवाददाता

पीलीभीत। बैनहर गुरुकुल, टनकपुर रोड केंपस में कक्षा प्री नर्सरी से केजी तक के सभी बच्चे भगवान शिव और मां पार्वती के स्वरूपद में विद्याल आए। इस उपलक्ष्य पर अथर्व दीक्षित,तनिष्का वर्मा एवं सानिध्य सूर्यवंशी भगवान शिव के स्वरूप में आएद व तांडव नृत्य की प्रस्तुति देकर सभी का मन मोह लिया। इसके अतिरिक्त विधि राठौर, हर्षिता यादव, स्मृति भट्ट, मां पार्वती के स्वरूप में और श्रेया फातिमा, गुरदक्ष ने नंदी के स्वरूप में लघु नाटिका प्रस्तुत की । विद्यालय की संस्थापिका रंजीत कौर सैहमी , मैनेजिंग डायरेक्टर गुरदित्त सिंह सैहमी, डायरेक्टर डॉ. परविंदर सिंह सैहमी ने बच्चों के स्वरूपों की प्रशंसा की व सभी को महाशिवरात्रि पर्व की बधाई दी। इसके अलावा कक्षा एक से आठ तक के विद्यार्थियों द्वारा विद्यालय में' फ्रूट्स डे' यानी फल महोत्सव भी मनाया गया। विद्यालय के सभी बच्चे अपने साथ पसंदीदा फलों को लेकर आए थे। सभी बच्चों ने सामूहिक रूप से विद्यालय प्रांगण में एकत्र होकर फलों का सेवन किया और यह संदेश दिया कि जंक फूड की अपेक्षा फलों का सेवन स्वास्थ्य के लिए लाभकारी होता है। विद्यालय की प्रधानाचार्या डॉ.निर्मल कौर ने बच्चों को विभिन्न प्रकार के फलों में पाए जाने वाले पोषक तत्वों की भी जानकारी दी।

शिव भक्तों द्वारा शिवलिंग पर अर्पित जल व्यर्थ न जाए:जिलाधिकारी

शाह टाइम्स संवाददाता

बागपत। फाल्गुन मास की महा. शिवरात्रि के अवसर पर परशुरामेश्वर पुरा महादेव मंदिर में एक अनूठी पहल की गई। जिला. धिकारी अस्मिता लाल ने सुनिश्चित किया कि शिव भक्तों द्वारा शिव. लिंग पर अर्पित जल व्यर्थ न जाए।

इस पवित्र जल को संरक्षित कर पशु-पक्षियों, कुत्तों और उन गौशालाओं तक पहुंचाया जा रहा है, जहाँ बेसहारा गोवंश रहते हैं। यह पहल न केवल पर्यावरण और जल संरक्षण का संदेश देती है, बल्कि जीव-जंतुओं के प्रति संवेदनशीलता का भी उदाहरण प्रस्तुत करती है। डीएम अस्मिता लाल ने मंदिर पहुंचकर व्यवस्थाओं का जायजा लिया और अधिकारियों को आवश्यक दिशा-निर्देश दिए। उन्होंने कहा, भोलेनाथ की आराधना के साथ प्रकृति और प्राणी मात्र की सेवा ही सच्ची भक्ति है। जिलाधिकारी की यह पहल समाज को यह संदेश देती है कि धार्मिक आस्था के साथ-साथ सामाजिक उत्तरदायित्व और जीवों के प्रति प्रेम भी उतना ही आवश्यक है।

सूचना

मेरे पुत्री का आचरण ठीक नहीं है गलत आचरण के चलते मै अपनी पुत्री क्षमा से सम्बंध विच्छेद करते हुए अपनी समस्त चल-अचल संपत्ति से बेदखल करता हूं भविष्य में अपने किसी भी कृत्य के लिए वह स्वयं जिम्मेदार होंगी।

बुद्धप्रकाश पुत्र रामनारायण निवासी ग्राम रन्छाड़ थाना बिनौली जनपद बागपत।

सूचना

मेरा शस्त्र लाइसेन्स संख्या-640/थाना बागपत दौनली बन्दूक संख्या 8764 ए/2 बना है जिसकी सीमा समस्त उत्तर प्रदेश है जोकि वास्तव में कही खो गया है।

कृष्णकुमार पुत्र मथन सिंह निवासी अग्रवाल मण्डी टटीरी थाना व जनपद बागपत।

गांव सौंदत प्रकरण में पुलिस के हाथ खाली

शाह टाइम्स संवाददाता

परीक्षितगढ़। थाना क्षेत्र के ग्राम सौंदत में तीन दिन पूर्व हुई लाखों की नकदी व जेवरात की डकैती में अभी तक पुलिस खाली हाथ है वहीं एसपी देहात ने शनिवार को मौके पर जाकर परि. जनों से बातचीत की तथा शीघ्र ही घटना को खोलने का आश्वासन दिया। पूछताछ के लिए पुलिस ने अनेक युवकों को हिरासत में भी ले रखा है तथा क्षेत्र व गांव के बदमाशों की सूची भी तैयार की जा रही है।

बता दे की शुक्रवार की रात करीब 2:30 बजे ग्राम सौदत निवासी इसरार के मकान में बदमाश घुस गए तथा सेफ व संदूक में रखें 17. 50 लाख रुपए नकद, 10 तोले सोने के आभूषण व 1 किलो चांदी की चीज चोरी कर ली। इसी बीच आवाज सुनकर इसरार की पत्नी अनवरी की आंख खुल गई और वह बदमाशों के पास पहुंच गई तो बदमाशों ने उसके साथ मारपीट कर मुंह में कपड़ा ठूंस दिया तथा फरार हो गए। पीड़ित ने इसकी सूचना कंट्रोल रूम को दी तो थाना पुलिस में हड़कंप मच गया थाना अध्यक्ष सुदीश सिंह सिरोही फोर्स के साथ मौके पर पहुंचे और जानकारी ली तथा उच्च अधिकारियों को घटना से अवगत कराया लाखों की डकैती की सूचना पर डीआईजी कलानिधि नैथानी एसएसपी अविनाश पांडे, एसपी ट्रैफिक याघवेंद्र मिश्रा सहित एसओजी, क्राइम ब्रांच की

जल्द खुलासे का दिया आश्वासन

टीम भी मौके पर पहुंची वहीं फॉरेंसिक टीम ने भी जाकर नमूने लिए डीआईजी ने थाना अध्यक्ष को शीघ्र ही घटना की खुलासा करने की चेता. वनी दी। पीड़ित इसरार ने अज्ञात बदमाशों के खिलाफ थाने में रिपोर्ट दर्ज कराई। घटना के खुलासे के लिए क्राइम ब्रांच एसओजी फॉरेंसिस टीम थाना पुलिस लगी हुई है। सोमवार को एसपी देहात अभिजीत सिंह सीओ सदर देहात सुधीर सिंह भी मौके पर पहुंचे और पुलिस से जानकारी ली तथा ग्रामीणों से भी अलग-अलग बातचीत की गांव में इस तरह की घटना से ग्रामीणों में भय का माहौल है ग्रामीणों ने शीघ्र ही घटना के खुलासे की मांग की है। वहीं थाना पुलिस ने पूछताछ के लिए कुछ युवकों को हिरासत में भी लिया है तथा गांव व क्षेत्र के बदमाशों की सूची तैयार कर उनकी भी हिस्ट्री खंगाली जा रही है तथा गांव में लगे सीसीटीवी कैमरो के साथ-साथ आसपास के गांवों व मुख्य मार्गों पर लगे सीसीटीवी कैमरो की फुटेज आदि से भी देखकर बदमाशों को चिन्हित करने का प्रयास किया जा रहा है। सोमवार को पीड़ित इसरार से मिलने लोगों का तांता लगा रहा सभी लोगों ने पुलिस से घटना के खुलासे व रात में गांव में गश्त कराने की मांग की है।

द पिनेकल पब्लिक स्कूल में हुआ विदाई समारोह

शाह टाइम्स संवाददाता

शाहजहांपुर। द पिनेकल पब्लिक स्कूल में शनिवार को कक्षा 10वीं के छात्र-छात्राओं के लिए विदाई समारोह आयोजित किया गया। इस दौरान सांस्कृतिक कार्यक्रम हुए और छात्रों ने अपने स्कूल के अनुभव साझा किए। कार्यक्रम का शुभारंभ छात्र-छात्राओं द्वारा प्रस्तुत विभिन्न सांस्कृतिक कार्यक्रमों से हुआ। विद्यार्थियों ने शिक्षा के महत्व पर आधारित लघु नाटिकाएं और प्रेरणादायक गीत प्रस्तुत किए। इन प्रस्तुतियों के माध्यम से युवाओं को जीवन में शिक्षा की अनिवार्यता और नैतिक मूल्यों के प्रति जागरूक किया गया। स्कूल के प्रबंधक वजाहत गांधी ने अपने संबोधन में विद्यार्थियों को भविष्य की चुनौतियों के लिए तैयार रहने का संदेश दिया।

उन्होंने बताया कि शिक्षा ही समाज में सकारात्मक बदलाव लाने का एकमात्र माध्यम है। गांधी ने मेधावी छात्र-छात्राओं को पुरस्कृत किया और उनके उज्जवल भविष्य की कामना की। कार्यक्रम का संचालन विद्यालय के प्रधानाचार्य विजेंद्र कुमार ने किया। उन्होंने छात्रों को विदाई देते हुए निरंतर आगे बढ़ने और अनुशासन में रहने की प्रेरणा दी। इस अवसर पर स्कूल का समस्त स्टाफ मौजूद रहा, जिनमें संजय कुमार, आरिफ, हिमांशु कश्यप, मोंटी कुमार, दानिश खान, दीपक कुमार, मंतशा खान, शबा खान, निदा खान, फैजा खान, सादिया खान, खुशी, गुलाफ्शां खान और मोनिका शामिल रहे।

पुलवामा के शहीदों को किया याद

शाह टाइम्स संवाददाता

मेरठ। बीजेपी नेता अंकित चौधरी के नेतृत्व में सूरजकुंड पार्क में पुलवामा में शहीद हुए जवानों को श्रद्धांजलि अर्पित की। अंकित चौधरी ने कहा के यह देश युवाओ का देश है और यहा का युवा वैलेन्टाइन- डे को नहीं मानता 14 फरवरी को जम्मू में जवान शहीद हुए थे जब से भारत में युवा इस दिन को शहीद दिवस के रूप में मनाते हैं। इस दौरान कुल. वीर, सुभाष वर्मा, पंकज शर्मा, सुबोध कुमार आदि लोग रहे।

पूर्व प्रधान पुरुषोत्तम उपाध्याय के घर सांत्वना देने पहुंचे भाजपाई

शाह टाइम्स संवाददाता

दौराला। सनातन धर्म के सच्चे सिपाही के रूप में पहचान रखने वाले दौराला के पूर्व प्रधान रहे पुरुषोत्तम उपाध्याय के निधन के बाद शनिवार उनके घर भाजपा नेता पहुंचे और उन्हें याद किया। इस दौरान पूर्व जिला अध्यक्ष शिवकुमार राणा, क्षेत्रीय मंत्री इंद्रपाल बजरंगी, दौराला भाजपा मंडल अध्यक्ष मनिंदर विहान भराला, पूर्व जिला पंचायत अध्यक्ष मनिंदर पाल सिंह, पूर्व विधायक चंद्रवीर सिंह, क्षेत्रीय महामंत्री किसान मोर्चा सतेंद्र भराला, पूर्व प्रमुख राहुल देव, डायरेक्टर हरेंद्र चौधरी, अमन सिंह, पूर्व प्रधान उपेंद्र सिंह, अजीत विहान, भूपेंद्र अहलावत, प्रदीप पाल, भारत चौधरी, आदि मौजूद रहे।

अग्निवीर योजना के चयनित फौजी के प्रशिक्षण पूरा कर घर लौटने पर स्वागत

राधना में लगे इंडिया आर्मी जिंदाबाद के नारे

शाह टाइम्स संवाददाता

किठौर। राधना इनायतपुर गांव में उस समय खुशी की लहर दौड़ गई, जब गांव के होनहार युवक मोहम्मद कमर 10 माह का सैन्य प्रशिक्षण पूरा कर छुट्टी पर अपने घर लौटे। इंडियन आर्मी की अग्निवीर योजना के तहत चयनित मोहम्मद कमर के गांव पहुंचते ही परिजनों और ग्रामीणों ने फूल-मालाएं पहनाकर उनका जोरदार स्वागत किया। पूरे गांव में इंडियन आर्मी जिंदाबाद के नारों से माहौल देशभक्ति से सराबोर हो गया।

मोहम्मद कमर का चयन पिछले वर्ष अग्निवीर योजना के अंतर्गत हुआ था। उन्होंने देश के विभिन्न सैन्य प्रशिक्षण केंद्रों पर अपनी ट्रेनिंग पूरी की, जिसके बाद वे 10 माह बाद पहली बार अपने गांव लौटे हैं। मोहम्मद कमर ने बताया कि उन्होंने यह सफलता अपनी लगन, मेहनत और अनुशासन के बल पर हासिल

की है। उन्होंने गांव के युवाओं को संदेश देते हुए कहा कि यदि वे भी लक्ष्य तय कर पूरी निष्ठा से प्रयास करें तो कोई भी मुकाम हासिल किया जा सकता है। उन्होंने कहा कि बचपन से ही उनका सपना देश सेवा करना था, जो आज पूरा हुआ है। मोहम्मद कमर अपने छह भाइयों में पांचवें स्थान पर हैं। उनके पिता किसान होने के साथ-साथ मस्जिद में इमामत भी करते हैं। इस अवसर पर गांव के प्रधान पद के उम्मीदवार खालिद मुनाजिर, समाज सेवी गय्यूर मुखिया, मास्टर खलीक, मास्टर अब्दुल आहद, मास्टर अब्दुल कादिर, मौलाना मोहम्मद उमर, मुजाहिद सहित सैकड़ों ग्रामीण मौजूद रहे। इसके अलावा तकसीर अली, मशकूर अली, मोहम्मद कासिम, आदिल, डॉ. शहजाद, इकराम चौधरी बबलू, मारूफ अली, गोसे आजम और आबाद चौधरी समेत बड़ी संख्या में लोगों ने उपस्थित रहकर शुभकामनाएं दीं। युवाओं के लिए प्रेरणादायक उदाहरण है।

सरधना नगर में रमजान की तैयारियां शुरू, बाजारों में बढ़ी रौनक

शाह टाइम्स संवाददाता

सरधना। पवित्र माह रमजान की आमद को लेकर सरधना नगर में तैयारियां शुरू हो गई हैं। नगर के बाजारों, मोहल्लों और मस्जिदों के आसपास इन दिनों खासा उत्साह देखने को मिल रहा है। सेहरी और इफ्तार के लिए जरूरी सामान की खरीदारी तेज हो गई है, जिससे बाजारों में रौनक बढ़ गई है।

पुरानी गलियों में हलवाई और कारीगर बड़े कड़ाहों में सेवइयां, फेनी और अन्य पारंपरिक मिठाइयां तैयार करने में जुटे हैं। सुबह से देर शाम तक दुकानों पर ग्राहकों की आवाजाही बनी हुई है। इफ्तार के लिए खजूर, फल, बेसन, दही, मसाले और अन्य खाद्य सामग्री की मांग में इजाफा देखा जा रहा है। दुक. ानदारों का कहना है कि रमजान को देखते हुए इस बार पहले से ही स्टॉक बढ़ा लिया गया है, ताकि किसी प्रकार की कमी न हो। मस्जिदों के आसपास अस्थायी स्टॉल लगाने की भी तैयारी चल रही है, जहां रोजेदारों

को इफ्तार की सामग्री आसानी से उपलब्ध हो सकेगी। वहीं सामाजिक व धार्मिक संस्थाएं जरूरतमंद परिवारों के लिए राशन किट तैयार करने में लगी हैं। घरों में साफ सफाई और इबादत की तैयारी शुरू हो चुकी है। बच्चों और युवाओं में रमजान को लेकर खासा उत्साह नजर आ रहा है। नगर के गणमान्य लोगों ने अपील की है कि पवित्र माह में आपसी भाईचारा, शांति और सौहार्द बनाए रखें। रमजान की दस्तक के साथ ही सरधना नगर का माहौल आध्यात्मिक रंग में रंगने लगा है और हर ओर इबादत व तैयारी की हलचल साफ दिखाई दे रही है।

देव नागरी महाविद्यालय में द्वितीय इकाई बालक वर्ग का एक दिवसीय शिविर आयोजित

शाह टाइम्स संवाददाता

परीक्षितगढ़। नगर के गांधी स्मारक देव नागरी महाविद्यालय में द्वितीय इकाई बालक वर्ग के एक दिवसीय शिविर का आयोजन किया गया। शिविर का उद्घाटन प्राचार्य डाक्टर अशोक राठी ने किया।

इस मौके पर स्वयं सेवकों ने कॉलेज प्रांगण में स्वच्छता अभियान चलाया वहीं नगर में एक रैली निक. ालकर लोगों को स्वच्छता के प्रति जागरूक किया। इस मौके पर कार्यक्रम अधिकारी डॉ. ललित शर्मा ने स्वयंसेवकों को समाज में श्रमदान की भूमिका से अवगत कराया। इस मौके पर डॉ. अनिल त्यागी ने पर्यावरण में पौधों के महत्त्व पर प्रकाश डालते हुए अधिक से अधिक पौधे लगाने का आह्वान किया। इस मौके पर शिक्षक सुमित सिंह, अब्दुल कादिर, करण त्यागी, अभय कुमार, अमन त्यागी, शाहरुख खान आदि का विशेष सहयोग रहा। वहीं स्वयंसेवक संजीव, आकाश, विशाल, रोहित, नाजिम, शिवम, भूपेंद्र सहित अनेक कार्यकर्ता मौजूद रहे।

तालीम कारवां शिक्षा, अनुशासन और उज्ज्वल भविष्य का संदेश लेकर जुटे शिक्षाविद

शाह टाइम्स संवाददाता

शाहजहांपुर। में शाहीन ग्रुप्स ऑफ इंस्टीट्यूशंस की ओर से तालीम कारवां शीर्षक से एक प्रभावशाली शैक्षिक कार्यक्रम आयोजित किया गया, जिसमें शिक्षा, संस्कार और बच्चों के उज्ज्वल भविष्य पर विस्तार से विचार-विमर्श हुआ। कार्यक्रम का शुभारंभ पवित्र कुरआन की तिलावत और नात-ए-पाक से हुआ।

स्कूल के संस्थापक इंजीनियर अदनान इकबाल, जफरुल्लाह खान, वाजिद खान और जाकिर खान ने अतिथियों का स्वागत किया। मुख्य अतिथि के रूप में फाउंडर एवं चेयरमैन डॉ. अब्दुल कदीर उपस्थित रहे। विशिष्ट अतिथियों में डॉ. मुनीर देशमुख (वर्टिकल स्कूलिंग प्रोग्राम हेड), शाहीन एकेडमी मेरठ के चेयरमैन आबिद अली, शाहीन ग्रुप्स के एडमिन मौलाना मरगूब उर रहमान कासमी, शाहीन एकेडमी मुजफ्फरनगर के चेयरमैन मौलाना अकरम नदवी तथा मेहर-ए-आलम खान शामिल रहे। अध्यक्षता रियाज उल उलूम मदरसे के मोहतमिम

मौलाना मोईन अख्तर कासमी ने की तथा संचालन देवबंद यूनानी मेडिकल कॉलेज के प्रोफेसर डॉ. अफजाल अहमद ने किया इंजीनियर अदनान इकबाल ने स्वागत भाषण में कहा कि प्रारंभिक स्तर से मजबूत शैक्षिक आधार ही बच्चों की सफलता की कुंजी है। डॉ. मुनीर देशमुख ने वर्टिकल स्कूलिंग प्रणाली को लक्ष्य आधारित शिक्षा का प्रभावी माध्यम बताया। मुख्य अतिथि डॉ. अब्दुल कदीर ने कहा कि संस्था का उद्देश्य केवल डिग्री प्रदान करना नहीं, बल्कि शिक्षा, नैतिकता और पेशेवर दक्षता का समन्वित वातावरण तैयार करना है। उन्होंने लक्ष्य आधारित शिक्षा, अनुशासन और निरंतर परिश्रम को सफलता का आधार बताया। अन्य वक्ताओं ने भी गुणवत्तापूर्ण शिक्षा, उत्तम संस्कार और उचित मार्गदर्शन की आवश्यकता पर बल दिया। डॉ. अफजाल अहमद ने बच्चों के स्वास्थ्य, स्वच्छता और संतुलित जीवनशैली के महत्व पर प्रकाश डाला। अध्यक्षीय संबोधन में मौलाना मोईन अख्तर कासमी ने शिक्षा और सदाचार को जीवन की वास्तविक पहचान बताया। अंत में वाजिद खान ने सभी अतिथियों और उपस्थितजनों का आभार व्यक्त किया। कार्यक्रम शिक्षा और उज्ज्वल भविष्य के संदेश के साथ सफलता पूर्वक संपन्न हुआ।

मेडिकल कॉलेज में ग्लूकोमा दिवस मनाया

शाह टाइम्स संवाददाता

मेरठ। मेडिकल कॉलेज के उच्चीकृत नेत्र विभाग द्वारा ग्लूकोमा सप्ताह के अंतर्गत ग्लूकोमा जागरूकता कार्यक्रम का आयोजन किया गया। कार्यक्रम की अध्यक्षता विभागाध्यक्ष डॉ. लोकेश कुमार सिंह के की। उन्होंने बताया कि वर्ष ग्लूकोमा दिवस की थीम फोकस ग्लूकोमा मुक्त विश्व के लिए एकजुट होना है, जो शीघ्र जांच और जन जागरूकता पर जोर देता है। ग्लूकोमा काला मोतिया दृष्टि का मूक चोर है, जो 90 प्रतिशत मरीजों में बिना लक्षण के अंधेपन का कारण बनता है। ग्लूकोमा से पीड़ित 90 प्रतिशत भारतीयों को पता नहीं होता कि उन्हें यह बीमारी है। यह ऑप्टिक तंत्रिका को नुकसान पहुंचाता है, जिससे दृष्टिहीनता हो सकती है। 40 वर्ष से अधिक उम्र के लोगों, पारिवारिक इतिहास वाले व्यक्तियों, और मधुमेह के रोगियों को तुरंत नेत्र जांच करानी चाहिए। कार्यक्रम का संचालन डॉ. अलका गुप्ता द्वारा किया गया। कार्यक्रम में ग्लूकोमा काला मोतिया रोग के प्रति जागरूकता बढ़ाने समय पर जांच में उपचार के महत्व पर प्रकाश डाला गया। कार्यक्रम में उपस्थित लोगो को नियमित नीति परीक्षण करने तथा नेतृत्व स्वास्थ्य की प्रतीक्षा करने का संदेश दिया गया। इस कार्यक्रम में डॉ. जय श्री द्विवेदी, डॉ. प्रियांक गर्ग, डॉ. प्रियंका गोसाई सहित समस्त जूनियर व सीनियर रेजिडेंट, स्टाफ सदस्य, आमजन एवं मरीज उपस्थित रहे।

डीएवी स्कूल के क्रीड़ा उत्सव में नन्हे कदमों की बड़ी उड़ान

शाह टाइम्स संवाददाता

मेरठ। शनिवार को डीएवी सेंटेनरी पब्लिक स्कूल, मेरठ में नर्सरी, एलकेजी एवं यूकेजी के बच्चों के लिए रंगारंग फन रेस प्रतियोगिताओं का आयोजन बड़े उत्साह और उल्लास के साथ किया गया। विद्यालय परिसर बच्चों की खिलखिलाहट और उत्साह से गूंज उठा। कार्यक्रम का उद्देश्य नन्हे विद्यार्थियों में आत्मविश्वास, खेल भावना और शारीरिक विकास को प्रोत्साहित करना था। कार्यक्रम का शुभारंभ विद्यालय प्रधानाचार्या के प्रेरणादायी संबोधन से हुआ। इसके पश्चात् बच्चों के लिए विभिन्न रोचक प्रतियोगिताएं आयोजित की गईं, जैसे सेंटा रेस, बनी रेस तथा बलून रेस आदि। रंग-बिरंगे परिधानों में सजे नन्हे प्रतिभागियों ने पूरे उत्साह के साथ भाग लिया। प्रतियोगिता के अंत में प्रधानाचार्या ने विजेता बच्चों को पुरस्कार एवं प्रमाण-पत्र दिए साथ ही सभी प्रतिभागियों की सराहना की जिससे उनमें आगे बढ़ने की प्रेरणा बनी रहे। कार्यक्रम का समापन धन्यवाद ज्ञापन के साथ हुआ। यह आयोजन बच्चों के लिए यादगार और आनंददायक अनुभव सिद्ध हुआ। डॉ. अल्पना शर्मा क्षेत्रीय अधिकारी, डीएवी, स्कूल यूपी जोन-ए ने नन्हे धावकों को प्रेरणा प्रदान की।

मेरठ के गांव देहात से खत्म होता कांग्रेस का शोर!

शहर तक सिमटा हाथ का पंजा, बिना नेतृत्व के कांग्रेस का मेरठ में चुनाव जीतना बना ख्वाब

मेरठ के इतिहास के सबसे कमजोर वक्त से गुजर रही पार्टी

शाह टाइम्स संवाददाता

मेरठ। कभी पूरे देश में अपनी मजबूत पकड़ रखने वाली कांग्रेस पार्टी आज हर तरफ कमजोर होती दिखाई दे रही है मेरठ की बात करें तो यहां पर कांग्रेस पार्टी कमजोर होने के बावजूद हर विधानसभा में अपने पुराने वोट बैंक के साथ खड़ी हुई दिखाई देती थी। पार्टी का नेतृत्व करने वाले जिला अध्यक्ष और शहर अध्यक्ष हमेशा सत्ता और विपक्ष दोनों की भूमिका में जनहित के मुद्दों के साथ दिखाई देते थे लेकिन बीते समय से मेरठ के इतिहास में कांग्रेस पार्टी अपने सबसे बुरे दौर से गुजर रही है और उसकी सबसे बड़ी वजह कमजोर नेतृत्व दिखाई दे रहा है। मेरठ जनपद के अंदर कांग्रेस पार्टी नेतृत्व विहीन हो गई है यहां पर हाथ का पंजा सिर्फ शहर और महानगर तक सीमित रह गया है जनहित के मुद्दों को लेकर हर धरना हर प्रदर्शन सिर्फ शहर तक सीमित है। शहर कांग्रेस कमेटी ही जनहित के मुद्दे और पार्टी की नीतियों के अनुसार सड़कों पर दिखाई दे रही है, लेकिन गांव देहात और कस्बो में पार्टी का नेतृत्व खो चुका है एक लंबे समय से पार्टी जनपद में खामोश हो चुकी है लोग धीरे-धीरे पार्टी के पदाधिकारी को भी भूलते

जा रहे हैं और क्षेत्रीय पार्टी अपने कार्यकर्ताओं के बल पर मजबूत हो रही है जिसके चलते क्रांति धरा पर कांग्रेस पार्टी पूरी तरह खामोशी अख्तियार कर गई है अब इसे नेतृत्व की कमी न कहे तो क्या कहें! कांग्रेस पार्टी में कुछ लोग ऐसे बैठे हैं जो पार्टी को अपनी बिरादरी और अपने मनमाफिक तरीके से चला रहे हैं जिस पार्टी का आज भी रुतबा दलित मुस्लिम और अन्य समाज में देखने को मिलता है उस समाज के साथ भी यहां के नेता तालमेल बैठाने में कोई रुचि नही दिखा रहे है। मेरठ में कांग्रेस कार्यकर्ता राहुल गांधी के बयान और उनके काम के बल पर जिंदा है अगर राहुल गांधी संसद में और अपने बेबाक बयानों और मुद्दों से भटक जाए तो शायद कांग्रेस को मेरठ के कार्यकर्ता ही न भूल जाए फिलहाल तो मेरठ में जिला कांग्रेस न तो फोटो बाजी के साथ दिखाई दे रही है और न कि जनहित के मुद्दों के साथ कहि मौजूद है।

पार्टी पर नही रहा नेताओ का ध्यान

कांग्रेस पार्टी ही देश में दूसरे विकल्प के रूप में देखी जाती है लेकिन दूसरा विकल्प तभी पहला विकल्प बन सकता है जब पार्टी के वरिष्ठ नेता जनपदों में मजबूती के साथ ईमानदार और मेहनती लोगों को जिलों को चलाने के लिए हकीकत में जमीनी स्तर के नेताओ को चुने लेकिन ऐसा मेरठ में बिल्कुल भी दिखाई नही देता यहां पर कमजोर नेतृत्व पार्टी के लिए नुकसान दायक साबित हो रहा है और ऐसा लग रहा है जैसे पार्टी के बड़े नेता जातिवाद के खातिर अपने कमजोरो को भी हाईकमान के सामने झूठ बोलकर मजबूत दर्शा रहे है और यही इस बात का सबूत है कि पार्टी के नेताओ का भी अब हाथ को मजबूत करने पर कोई ध्यान नही है।

सड़को पर दिखती गुटबाजी

मेरठ पार्टी में इतनी गुटबाजी शायद ही पहले कभी देखने को मिली है पार्टी हाईकमान दिल्ली से जब पार्टी की नीतियो के अनुसार प्रदर्शन करने या अन्य प्रोग्राम आते है तो उनमें भी मेरठ की शहर टीम ही दिखाई देती है जबकि जिला टीम अधिकतर गायब रहती है खुद जिला अध्यक्ष किसी भी कार्य में ढूंढे दिखाई नही दे रहे है और सड़कों पर पार्टी की गुटबाजी भी साफ दिखाई देती है जिसका नुकसान पार्टी को एक बार फिर झेलना पड़ सकता है।

वेंकटेश्वरा वर्ल्ड स्कूल में हुआ ओरिएंटेशन कार्यक्रम का आयोजन

शाह टाइम्स संवाददाता

मेरठ। दिल्ली रुड़की बाईपास स्थित वेंकटेश्वरा वर्ल्ड स्कूल में अभिभावकों को विद्यालय के पाठयक्रम, नवीन व आधुनिकतम शिक्षण शैली व बच्चों की सुरक्षा व्यवस्था से अवगत कराने के लिए ओरिएंटेशन कार्यक्रम का आयोजन किया गया। कार्यक्रम का शुभारम्भ विद्यालय की चेयरपर्सन डॉ. अंजुल गिरी ने किया। सर्वप्रथम अभिभावकों को विद्यालय भ्रमण कराकर विद्यालय में सभी नवीन निर्मित AI Robotic प्रयोगशाला की जानकारी दी गई तथा विद्यालय में अपनाई जाने वाली नवीन शिक्षण प्रक्रियाओं तथा नवीन सुविधाओं से अवगत कराया गया। तत्पश्चात perience Japan Company के डायरेक्टर तथा जापानी भाषा शिक्षक एसोसिएशन के उपाध्यक्ष जितेंद्र मेहता ने जापानी भाषा के महत्व से अवगत कराते हुए बताया कि विदेशी भाषाओं का ज्ञान होने से शिक्षा व रोजगार के अवसर बड़ जाते है। साथ ही साथ चारु डुडेजा व अंशुका गुप्ता द्वारा कक्षा छह से बाहरवीं तक के बच्चों की करियर कॉउंसलिंग का भी आयोजन किया गया। जिससे बच्चों व अभिभावकों को बच्चों का भविष्य में करियर चुनने में सहायता प्राप्त हो। कार्यक्रम के अंत में प्रधानाचार्या संजया वालिया ने बताया कि ओरिएंटेशन कार्यक्रम का मुख्य उद्देश्य बच्चों का करियर कॉउंसलिंग से भविष्य का मार्गदर्शन करना, विदेशी भाषाओं के ज्ञान से आत्मनिर्भरता आदि गुणों के विकास में सहायता करना है, साथ ही साथ प्रधानाचार्या ने बताया कि AI Robotic प्रयोगशाला और विदेशी भाषाओं का ज्ञान इत्यादि नवीन शिक्षा प्रणाली व नवीनतम सुविधाओं से बच्चों कि रचनात्मकता तथा भिन्न-भिन्न नवीन क्षमताओं का विकास होता है। प्रधानाचार्या ने ये भी बताया कि हमारे विद्यालय में डे बोर्डिंग की भी सुविधा उपलब्ध है। हमारे विद्यालय में शिक्षा पद्धति का मुख्य उद्देश्य बच्चों को वैश्विक प्रतिस्पर्धा के लिए तैयार करना तथा तकनीकी युग के अनुरूप दक्ष बनाना है। कार्यक्रम के सफल आयोजन में सभी शिक्षिकाओं का महत्वपूर्ण योगदान रहा।

विवादों से परे आज होगा भारत-पाक महामुकाबला

● यह मुकाबला, जो पहले से ही अपने जोरदार खेल के लिए मशहूर है, मैदान के बाहर हुई जबरदस्त घटनाओं की बैकग्राउंड में हो रहा

कोलंबो, वार्ता। रविवार को क्रिकेट में सबसे ज्यादा इंतज़ार किए जाने वाले मैचों में से एक होगा, जब भारत और पाकिस्तान पुरुष टी-20 वर्ल्ड कप में यहां आर प्रेमदासा इंटरनेशनल क्रिकेट स्टेडियम में आमने-सामने होंगे। यह मैच, जो पहले से ही अपने ज़ोरदार खेल के लिए मशहूर है, मैदान के बाहर हुई ज़बरदस्त घटनाओं के बैकग्राउंड में हो रहा है, जिसने टूर्नामेंट में और भी दिलचस्प बातें जोड़ दी हैं।

बंगलादेश ने अपने खिलाड़ियों की सुरक्षा चिताओं का हवाला देते हुए वर्ल्ड कप से नाम वापस ले लिया, और अपने ग्रुप-स्टेज मैचों के लिए भारत नहीं आने का फैसला किया। उनकी जगह, स्कॉटलैंड ने यह पक्का किया कि टूर्नामेंट आसानी से हो सके। शुरू में, खबर थी कि बंगलादेश के नाम वापस लेने के बाद पाकिस्तान भारत के खिलाफ अपने मैच का रिव्यू कर रहा है। पाकिस्तान क्रिकेट बोर्ड और आईसीसी के साथ बातचीत के बाद, पाकिस्तान ने कन्फर्म किया कि वे तय समय पर भारत के खिलाफ खेलेंगे, जिससे फैन बिना किसी रुकावट के इस बड़े मैच का इंतज़ार कर सकें। मैदान पर, भारत पाकिस्तान के खिलाफ टी-20 वर्ल्ड कप में आठ मैचों में सात जीत के अपने शानदार रिकॉर्ड के दम पर फेवरेट के तौर पर उतरेगा, जिसमें पिछले साल एशिया कप में मिली जीत भी शामिल है। भारत की बैटिंग की ताकत जबरदस्त शुरुआत और मोमेंटम बनाए रखने में काबिल एक मज़बूत मिडिल ऑर्डर का कॉम्बिनेशन है। ईशान किशन ज़बरदस्त फॉर्म में हैं, 2026 में उनका स्ट्राइक रेट 220 से ज्यादा रहा है और उन्होंने हाल ही में 24 गेंदों पर 61 रन बनाए हैं। अगर वह जल्दी चल पड़ते हैं, तो भारत पावरप्ले पर कंट्रोल कर

सकता है और पाकिस्तान पर तुरंत प्रेशर डाल सकता है। सूर्यकुमार यादव और तिलक वर्मा से बीच के ओवरों में पारी को संभालने की उम्मीद है, जबकि हार्दिक पांड्या, शिवम दुबे और अक्षर पटेल डेथ ओवरों में तेज़ी लाने के लिए फायरपावर देंगे। भारत का बॉलिंग अटैक भी उतना ही बैलेंस्ड है। जसप्रीत बुमराह पेस यूनिट को लीड करते हैं, जिन्हें स्पिनर वरुण चक्रवर्ती, अक्षर और कुलदीप यादव का सपोर्ट मिलता है, जो कोलंबो की धीमी, टर्निंग पिच के लिए काफी सही हैं। पाकिस्तान ग्रुप स्टेज में लगातार मैच जीतकर अपने मोमेंटम के साथ आ रहा है। उनकी ताकत उनके स्पिन अटैक में है, जिसे शादाब खान और अनोखे उस्मान तारिक लीड कर रहे हैं, जो धीमी पिच पर अच्छा खेलते हैं और भारत के मिडिल ऑर्डर को परख सकते हैं। साहिबज़ादा फरहान, जो पिछले गेम में शानदार 73 रन की पारी खेलकर फेश हुए हैं, बाबर आज़म और उस्मान खान के साथ मिलकर पारी को संभालेंगे और भारत की बैटिंग की गहराई को चुनौती देने के लिए पार्टनरशिप बनाएंगे। अब जब मैदान के बाहर की अनिश्चितताएं दूर हो गई हैं, तो पाकिस्तान सिर्फ परफॉर्मेंस पर फोकस कर सकता है, जिससे उन्हें भारत के दबदबे का मुक. ाबला करने का एक भरोसेमंद मौका मिलेगा। इस मुकाबले में टॉस अहम भूमिका निभा सकता है। बीच-बीच में बारिश का अनुमान है, और आसमान में बादल छाए रहने से पारी की शुरुआत में सीमर्स को फायदा हो सकता है, जबकि धीमी होती पिच से मैच आगे बढ़ने पर स्पिनर्स को फायदा होगा। टी-20 क्रिकेट, खासकर इतने बड़े मैच में, अक्सर कुछ अहम पलों पर निर्भर करता है, एक शानदार पार्टनरशिप, अचानक हार, या एक अच्छी तरह से की गई डिलीवरी नतीजा तय कर सकती है। आखिर में, भारत पाकिस्तान के खिलाफ टी 20 वर्ल्ड कप मैच जीतने का सिल. सिला जारी रखने के लिए फेवरेट के तौर पर उतरेगा, लेकिन यह कोई सीधा मुकाबला नहीं होगा। किशन की ज़बरदस्त बैटिंग, पाकिस्तान का टैक्टिकल स्पिन अटैक, और बंगलादेश के हटने और पाकिस्तान के शेड्यूलिग रिव्यू के सुलझने के बाद साइकोलॉजिकल इंटेंसिटी यह पक्का करती है कि यह मैच ड्रामा, हाई-स्टेक कॉम्पिटिशन और यादगार पलों का वादा करता है। स्किल और इमोशन दोनों में, यह मुकाबला क्रिकेट के सबसे कड़े मुकाबलों में से एक जैसा नज़ारा पेश करने के लिए तैयार है।

संक्षिप्त खेल समाचार

नेपाल के खिलाफ वेस्टइंडीज की नजरें लगातार जीत पर

मुंबई, वार्ता। रविवार को वानखेड़े स्टेडियम में जब अपरा. जित वेस्टइंडीज का सामना पुरुष टी 20 वर्ल्ड कप 2026 के ग्रुप सी के हाई-स्टेक मुकाबले में नेपाल से होगा, तो रोमांच देखने को मिलेगा। मैच भारतीय समयानुसार सुबह 11 बजे शुरू होगा। कैरेबियाई टीम जबरदस्त फॉर्म में है, उसने शुरुआती दोनों गेम जीते हैं, जिसमें टूर्नामेंट की फेवरेट टीमों में से एक इंग्लैंड पर 30 रन की शानदार जीत भी शामिल है। शेरफेन रदरफोर्ड को कोई रोक नहीं सका, उन्होंने सिर्फ 41 गेंदों पर 76 रन बनाए, जबकि शिमरोन हेटमायर ने स्कॉटलैंड के खिलाफ पहले मैच में मैच जिताने वाली 64 रन की पारी खेली। वेस्टइंडीज के बॉलर्स ने भी गेंदबाजी का कमाल दिखाया है। रोमारियो शेफर्ड ने स्कॉटलैंड के खिलाफ 5/20 विकेट लिए, और गुडाकेश मोती ने इंग्लैंड के खिलाफ अहम तीन विकेट लिए।

कपिल ने पहली गेंद से ही रन बनाने की काबिलियत के लिए अभिषेक शर्मा की तारीफ की

नई दिल्ली, वार्ता। भारत के पूर्व महान क्रिकेटर कपिल देव ने टी-20 सलामी बल्लेबाज अभिषेक शर्मा की पहली गेंद से ही बड़े शॉट मारने की काबिलियत की तारीफ की है।

कपिल ने शुक्रवार शाम को कुतुब गोल्फ कोर्स में डीपी वर्ल्ड प्लेयर्स चैंपियनशिप 2026 में पत्रकारों से बातचीत में कहा कि अगर आप पहली गेंद पर छक्का मार सकते हैं, तो क्यों नहीं इसके लिए आपको बहुत काबिलियत चाहिए। अगर वह दो साल, तीन साल तक ऐसा कर सकता है, तो हम कहेंगे कि वह कितना बढ़िया खिलाड़ी है। हालांकि उन्होंने अभिषेक को सावधान किया कि उसे लगातार बेहतर होते रहना होगा।

टेलर, बेन, डेनिस और सिलिच सेमीफाइनल में

● टेलर फ्रिट्ज ने कड़े मुकाबले व चोट के डर से उबरते हुए सेबेस्टियन कोर्डा को 6-7(2) 6-4, 6-7(5) से हराया

डलास, वार्ता। टेलर फ्रिट्ज, बेन शेल्टन, डेनिस शापोवालोव और मारिन सिलिक ने अपने क्वार्टर-फाइनल मैच जीत कर नेक्सो डलास ओपन सेमीफाइनल में जगह बना ली है। टेलर फ्रिट्ज़ ने शुक्रवार को एक कड़े मुकाबले और चोट के डर से उबरते हुए सेबेस्टियन कोर्डा को 6-7(2), 6-4, 7-6(5) से हराकर अंतिम चार में जगह बनाई।

4-5, 30/15 पहले सेट में, फ्रिट्ज ने एक अजीब बैकहैंड फ्लिक मारा जिससे तेज दर्द हुआ और उसी गेम में फिजियो को दिखाना पड़ा। पिछले साल लगी चोटों के बारे में पूरे हफ्ते बात करने के बाद, यह एक खतरनाक नज़ारा था। फ्रिट्ज़ की चोट पर काम हुआ और उन्हें अभी भी दर्द महसूस हो रहा था, लेकिन उतना तेज नहीं। फिजियो ने उन्हें कई बार देखा, जिससे उन्हें मदद मिली। फिर भी, फ्रिट्ज को कोर्डा से निपटना पड़ा, जिन्होंने आखिरी सेट के टाई-ब्रेक में 5/4 पर सर्व किया। लेकिन एटीपी रैंकिंग में पहले नंबर 15 के खिलाड़ी ने लगातार फोरहैंड गलतियां कीं, जिससे फ्रिट्ज बच निकले। टॉप सीड खिलाड़ी ने 22 एस मारे और अपने सामने आए सभी चार ब्रेक पॉइंट बचाए। फ्रिट्ज़ का अगला मुकाबला पहले वर्ल्ड नंबर 3 मारिन सिलिच से होगा।

बुमराह-कुलदीप भारत के प्रमुख हथियार

पाक के खिलाफ मैच पर इंटरनेशनल क्रिकेट स्टार मोईन अली ने दी बेबाक राय

दुबई, वार्ता। मिस्टर क्रिकेट यूएई पॉडकास्ट ने आईसीसी पुरुष टी-20 वर्ल्ड कप को समर्पित अपनी ऑफिशियल सीरीज के दूसरे एपिसोड में इंटरनेशनल क्रिकेट स्टार मोईन अली का खास मेहमान के तौर पर स्वागत किया, जहां इंग्लैंड के पूर्व ऑलराउंडर ने बड़ी भविष्यवाणियां, टैक्टिकल जानकारी और भारतीय स्टार जसप्रीत बुमराह और कुलदीप यादव की जमकर तारीफ की। अनीस साजन (मिस्टर क्रिकेट यूएई के फाउंडर) के साथ एक गहरी बातचीत में, मोईन ने टूर्नामेंट के पर्दे के पीछे की झलक दिखाई, जिसमें टीम कॉम्बिनेशन, खास मैच-अप और हालात पर चर्चा की, जिसमें खास तौर पर भारत बनाम पाकिस्तान के बीच होने वाले मुकाबले पर ध्यान दिया गया, जिसका बेसब्री से इंतज़ार है, जो दुनिया के खेलों में सबसे मशहूर मुकाबलों में से एक है। मोईन अली की खास बातें

प्रेमदासा पिच पर:

आम तौर पर, प्रेमदासा में टर्न मिलता है। यह ऐसी सतह है जहां स्पिनरों को मदद मिल सकती है, लेकिन मुझे लगता है कि इस मैच के लिए एक अच्छा विकेट तैयार किया जाएगा ताकि दोनों टीमें अपना नैचुरल गेम खेल सकें और यह एक सही मुकाबला बन जाए।

भारत के खास खिलाड़ियों पर:

अगर आप भारत को देखें, तो सूर्यकुमार यादव वह बैटर हैं जिनके बारे में पाकिस्तान को सबसे ज्यादा चिता करनी चाहिए। वह बहुत तेज़ी से गेम बदल सकते हैं। और बॉलिंग के नज़रिए से, यह जसप्रीत बुमराह और कुलदीप यादव ही हैं, वह किसी भी कंडीशन में मैच-विनर हैं।

पाकिस्तान के टीम कॉम्बिनेशन पर:

मुझे सच में लगता है कि पाकिस्तान को ऐसे कॉम्बिनेशन के साथ जाना चाहिए जिसमें फखर जमान खेलें। यह एक बोल्ड फैसला है, लेकिन मेरा मानना है कि वह बड़ा बदलाव ला सकते हैं। मैं शाहीन अफरीदी और ख्वाजा नफे को भी टीम में देखना चाहूंगा, और टीम का बैलेंस मजबूत करने के लिए विकेटकीपिग रोल में भी बदलाव कर सकता हूं। असल में, मुझे लगता है कि इस मैच के लिए बाबर आजम की जगह फखर जमान को लाना चाहिए ताकि पाकिस्तान को भारत की ताकत का मुक. ाबला करने का सबसे अच्छा मौका मिल सके और ख्वाजा को विकेटकीपर के तौर पर उस्मान खान की जगह भी लेना चाहिए।

भारत के टीम सिलेक्शन पर:

भारत के लिए, मैं निश्चित रूप से चाहूंगा कि कुलदीप यादव खेलें। वह पाकिस्तान के लिए किसी भी दूसरे भारतीय बॉलर से बड़ा खतरा होंगे।

पाकिस्तान की बॉलिंग से खतरा:

पाकिस्तान की तरफ से, मुझे लगता है कि अबरार अहमद ऐसे खिलाड़ी हैं जिनसे इंडिया को सच में सावधान रहना चाहिए। उनमें बैटर्स को परेशान करने की काबि. लियत है। मैं उस्मान तारिक का भी ज़क्रि करूंगा क्योंकि वह बहुत चालाक हैं, और इंडिया ने उनका ज्यादा सामना नहीं किया है, जो उन्हें खतरनाक बनाता है।

मैच के नतीजे पर:

आम तौर पर मुझे कहना होगा कि इंडिया पाकिस्तान के खिलाफ हमेशा जीत सकता है, ईमानदारी से, जैसे मैं पहली बार कह रहा हूं कि पाकिस्तान जीतेगा।

टूर्नामेंट के आउटलुक पर:

मेरे चार सेमीफाइनलिस्ट इंडिया, साउथ अफ्रीका, इंग्लैंड

चिन्नास्वामी स्टेडियम में मैने मुकाबला करना लीड करना और सपने देखना सीखा : कुंबले

बेंगलुरु, वार्ता। भारत में कुछ ही ग्राउंड ऐसे हैं जो एम चिन्नास्वामी स्टेडियम जितनी यादें, जीत और दुख समेटे हुए हैं। भारत के पूर्व कप्तान अनिल कुंबले शुक्रवार को स्टेडियम की 50वीं सालगिरह मनाने के लिए स्टेडियम लौटे, और अपने करियर के बारे में बताया जो एक युवा दर्शक के तौर पर वहीं से शुरू हुआ और देश के सबसे मशहूर क्रिकेट ग्राउंड में से एक के साथ-साथ आगे बढ़ा।

कुंबले ने याद किया कि नौ साल की उम्र में वह बेंगलुरु की इस जगह पर रणजी ट्रॉफी मैच देखने के लिए पुलिस को चकमा देकर चुपके से निकल गए थे। उन्होंने याद करते हुए कहा कि मैं रोजर बिन्नी को सेंचुरी बनाते देखने आया था। मैंने कभी नहीं सोचा था कि एक दिन मैं यहां खेलूंगा, या इंडियन कैप भी पहनूंगा। किस्मत ने पलटा खाया, कुंबले के अपने रणजी डेब्यू में भी बिन्नी कप्तान

● भारत के पूर्व कप्तान अनिल कुंबले चिन्नास्वामी स्टेडियम की 50वीं सालगिरह मनाने के लिए स्टेडियम लौटे, और अपने करियर के बारे में बताया

थे, यह एक ऐसे करियर की शानदार शुरुआत थी जिसने इंडियन स्पिन के एक युग को तय किया। उन्होंने स्टेडियम को अपना दूसरा घर बताया, जहां क्रिकेट का हर सबक सीखा गया-एज-ग्रुप मैचों की मुश्किलों से लेकर रणजी ट्रॉफी मुकाबलों की तेज़ी तक। उन्होंने कहा कि यहीं पर मैंने मुक. ाबला करना, लीड करना और सपने देखना सीखा। स्टैंड्स ने गर्व, दिल टूटना और ऐसे यादगार पल देखे हैं जो हमेशा आपके साथ रहते हैं। कुंबले ने उन महान खिलाड़ियों को याद किया जिनके नाम अब पवेलियन में सजे हैं। राहुल द्रविड़, शांता रंगास्वामी, जवागल श्रीनाथ और डा. थिम्मापैय्या। उन्होंने कहा कि ए वो लोग हैं जिन्होंने कर्नाटक क्रिकेट को बनाया है, और उनके नाम पत्थर पर खुदे देखना बहुत दिल को छू लेने वाला है। अपनी पर्सनल खास बातों पर बात करते हुए, कुं. बले ने 2007 के टेस्ट में पाकिस्तान के खिलाफ भारत की कप्तानी, 1996 में सचिन तेंदुलकर के साथ टाइटन कप जीतना और 1995-96 में कप्तान के तौर पर रणजी ट्रॉफी उठाना याद किया। वह मुश्किल पलों से भी पीछे नहीं हटे, पाकिस्तान के खिलाफ 1996 के वर्ल्ड कप क्वार्टर-फाइनल के टेंशन को याद करते हुए, उस प्रेशर को ष्ऐसा बताया जैसा मैंने पहले कभी नहीं झेला।

आयरलैंड ने ओमान को हराया

कोलंबो, वार्ता। कप्तान लोर्कान टकर (नाबाद 94), गैरेथ डेलेनी (56) तथा जॉर्ज डॉकरेल (नाबाद 35) की विस्फोटक बल्लेबाजी के बाद गेंदबाजों के दमदार प्रदर्शन की बदौलत आयरलैंड ने शनिवार टी-20 विश्वकप के 22वें मुकाबले में ओमान को 96 रनों से हराया। यहां 236 रनों के लक्ष्य का पीछा करने उतरी ओमान के अधिकतर बल्लेबाज आयरलैंड के गेंदबाजी आक्रमण के बेबस नजर आए और उनकी पूरी टीम 18 ओवर में 139 के स्कोर पर सिमट गई। आमिर कलीम ने ओमान के लिए सर्वाधिक 50 रन बनाए। इस दौरान उन्होंने 29 गेंदों का सामना किया और पांच चौके और दो छक्के लगाए। इसके अलावा हम्माद मिर्जा ने 37 गेंदों में छह चौके और एक छक्का उड़ाते हुए 46 रनों की पारी खेली। सुफियान महमूद 10 रन बनाकर आउट हुए। शेष आठ बल्लेबाज दहाई आंकड़े तक भी नहीं पहुंच सके। आयरलैंड के लिए जॉश लिटिल ने 16 रन देकर तीन विकेट झटके। मैथ्यू हम्फ्रीज और बैरी मक्कार्थी को दो-दो विकेट मिले। जॉर्ज डॉकरेल ने एक बल्लेबाज को आउट किया। इससे पहले ओमान ने टॉस जीतकर पहले गेंदबाजी करने का फैसला किया। बल्लेबाजी करने उतरी आयरलैंड की शुरुआत अच्छी नहीं रही उसने 64 के स्कोर तक अपने चार विकेट गंवा दिए। टिम टेक्टर (पांच), रॉस ऐडेर (14), हैरी टेक्टर (14) और कर्टिस कैमफर 12 रन बनाकर आउट हुए। इनमें से तीन बल्लेबाजों को शकील अहमद ने आउट किया। ऐसे संकट के समय लोर्कान टकर और गैरेथ डेलेनी ने पारी को संभाला और विस्फोटक बल्लेबाजी का प्रदर्शन करते हुए तेजी के साथ रन भी बटोरे। दोनों बल्लेबाजों के बीच पांचवें विकेट के लिए 101 रनों की साझेदारी हुई। 17वें ओवर में शाह फैसल ने गैरेथ डेलेनी को आउट कर इस साझेदारी को तोड़ा। गैरेथ डेलेनी ने 30 गेंदों में तीन चौके और चार छक्के उड़ाते हुए 56 रन बनाए। आयरलैंड ने ओमान के खिलाफ निर्धारित 20 ओवरों में पांच विकेट पर 235 रनों का विशाल स्कोर खड़ा किया। लोर्कान टकर ने 51 गेंदों में 10 चौके और चार छक्के लगाते हुए नाबाद 94 रनों की पारी खेली।

पाक के खिलाफ शुरुआती विकेट लेने के लिए हो बुमराह का इस्तेमाल : संजय बांगर

नई दिल्ली, वार्ता। पूर्व क्रिकेटर संजय बांगर का मानना है कि जसप्रीत बुमराह को पाकिस्तान के खिलाफ शुरुआती विकेट लेने के लिए इस्तेमाल किया जा सकता है।

'फॉलो द ब्लूज' कार्यक्रम में जियोस्टार विशेषज्ञ संजय बांगर ने टूर्नामेंट में स्पिन को लेकर भारतीय बल्लेबाजों के प्रदर्शन और पाकिस्तान के खिलाफ भारत की एकादश में संभावित बदलावों पर अपने विचार साझा करते हुए कहा कि आप जसप्रीत बुमराह का कहीं भी उपयोग करें, वह जाहिर तौर पर वैल्यू ऐड करेंगे। लेकिन मुझे लगता है कि उन्हें शुरुआत में ही इस्तेमाल किया जा सकता है ताकि जल्दी विकेट मिल सकें और विरोधी टीम पर जल्दी अटैक किया जा सके। पावरप्ले में विकेट बहुत मायने रखते हैं, खासकर पाकिस्तान जैसी मजबूत टीम के खिलाफ। इसलिए, मुझे उम्मीद है

● कहाः पावरप्ले में विकेट बहुत मायने रखते है, खासकर पाक जैसी मजबूत टीम के खिलाफ

कि बुमराह पाकिस्तान के खिलाफ गेंदबाजी की शुरुआत करेंगे।

उन्होंने पाकिस्तान के खिलाफ भारत की एकादश में बदलावों को लेकर कहा कि मुझे लगता है कि भारत अपने स्पिन अटैक को और मजबूत करेगा क्योंकि जब उन्होंने 50 ओवर की चैंपियंस ट्रॉफी में पाकिस्तान के खिलाफ खेला था, तो उन्होंने चार स्पिनरों का इस्तेमाल किया था। इसे देखते हुए, भारत को साफ तौर पर लगता है कि पाकिस्तानी बल्लेबाजों को स्पिन का सामना करने में परेशानी हो सकती है। इसलिए, मैं निश्चित रूप से एक सीमर की जगह कुलदीप यादव को शामिल करने का समर्थन करूंगा, और वह सीमर अर्शदीप सिंह होना चाहिए।

उन्होंने स्पिन खेलने में भारतीय बल्लेबाजों को हो रही दिक्कत के सवाल पर कहा कि हां, इस विश्वकप के पहले दो मैचों में, भारत ने बीच के ओवरों में स्पिन के कारण विकेट गंवाए हैं। लेकिन मुझे लगता है कि ऐसा इसलिए भी हो सकता है क्योंकि वे पहले बल्लेबाजी कर रहे थे और उनसे 200-220 रन से अधिक बनाने की उम्मीद थी। हालांकि, पाकिस्तान के खिलाफ मैच में, मुझे लगता है कि वे हालात को बेहतर तरीके से समझेंगे। बड़े मैदान पर उनका शॉट चयन थोड़ा अलग हो सकता है।

मुचोवा-म्बोको में होगा खिताबी मैच

● इस जीत ने कैरोलिना मुचोवा को उनके तीसरे डब्ल्यूटीए 1000 फाइनल में पहुंचा दिया

● विक्टोरिया म्बोको ने एलेना ओस्टापेंको को 6-3 6-2 से हराकर अपनी 13वीं जीत हासिल की

दोहा, वार्ता। चेक की कैरोलिना मुचोवा शनिवार को दोहा में ग्रीस की मारिया सकारी पर तीन सेट की जीत के साथ कतर टोटलएनर्जीज़ ओपन के फाइनल में पहुंच गईं। इस जीत ने मुचोवा को उनके तीसरे डब्ल्यूटीए 1000 फाइनल में पहुंचा दिया, क्योंकि वह इस लेवल पर अपने पहले टाइटल की तलाश में हैं। डब्ल्यूटीए टूर पर पिछली चार मुलाकातों में मुचोवा सकारी से कभी नहीं हारी थीं, लेकिन यह सिलसिला खतरे में दिख रहा था जब सकारी ने लगातार पांच गेम जीतकर 6-3, 2-0 की बढ़त बना ली। मुचोवा ने अपना अग्रेसिव स्टाइल जारी रखते हुए लगातार पांच गेम जीते और दूसरे सेट में 5-2 से आगे हो गईं। हालांकि सकारी ने अंतर 5-4 कर दिया, लेकिन मुचोवा ने मजबूती से सेट 6-4 से जीता और फिर तीसरा सेट 6-1 से अपने नाम कर लिया। यह 29 साल की खिलाड़ी के लिए सीजन का दूसरा सेमीफाइनल था और साल की उनकी 11वीं जीत थी - सिर्फ 19 साल की कनाडाई विक्टोरिया म्बोको के बाद दूसरी जीत, जिन्होंने शनिवार को एलेना ओस्टापेंको को 6-3, 6-2 से हराकर अपनी 13वीं जीत हासिल की और अपने दूसरे डब्ल्यूटीए 1000 फाइनल में पहुंचीं। मुचोवा, जिनका एकमात्र डब्ल्यूटीए टूर सिगल्स टाइटल 2019 में सोल में आया था, शनिवार को पहली बार म्बोको का सामना करेंगी। कैनेडियन का अगले हफ्ते टॉप 10 में आना पक्का है।

ऑस्ट्रेलिया को कड़ी टक्कर देने उतरेगी भारतीय टीम

● दुनिया की टॉप रैंक वाली ऑस्ट्रेलियाई टीम को मल्टी फॉर्मेट सीरीज में उसके घर में चुनौती देगी भारतीय महिला टीम

सिडनी, वार्ता। भारत अपनी पहली वर्ल्ड कप जीत से उत्साहित है और दुनिया की टॉप रैंक वाली ऑस्ट्रेलियाई टीम को मल्टी-फॉर्मेट सीरीज में उसके घर में चुनौती देगी। भारत पहले ही ऑस्ट्रेलिया के पिछले ताजों में से एक हासिल कर चुका है। अब, वे पूरे आत्मविश्वास के साथ सिडनी पहुंचे हैं और उनके पास सभी फॉर्मेट की सबसे अच्छी टीम होने का दावा करने का मौका है। रविवार को सिडनी में पहला टी-20 मैच, पिछले साल के वनडे वर्ल्ड कप सेमीफाइनल में ऑस्ट्रेलिया को चौंकाने के बाद दोनों कट्टर दुश्मनों के बीच पहली मुलाकात होगी, जिसमें भारत ने टूर्नामेंट की पसंदीदा टीम को बाहर कर दिया था और फिर अपना पहला सीनियर महिला आईसीसी खिताब जीता था। उस जीत के बाद, हरमनप्रीत कौर और स्मृति मंधाना सहित भारत की सीनियर

खिलाड़ियों ने कहा कि वे एक ट्रॉफी से संतुष्ट नहीं हैं, और इसके बजाय उनकी नजर दुनिया पर राज करने पर है। ऑस्ट्रेलिया को - जो दोनों व्हाइट-बॉल फॉर्मेट में दुनिया की टॉप रैंक वाली टीम बनी हुई है (महिलाओं के लिए कोई टेस्ट रैंकिग नहीं है) - उनकी धरती पर हराना उस 'वर्ल्ड डॉमिनेशन' बॉक्स में एक सीरियस टिक होगा। शनिवार को सिडनी में कौर ने कहा कि हम अपने सभी टारगेट को पाने के लिए सच में कड़ी मेहनत कर रहे हैं। वनडे वर्ल्ड कप जीतना उनमें से एक था, इसलिए हम सही रास्ते पर हैं। हम बस सच में कड़ी मेहनत कर रहे हैं, और उम्मीद है कि जब भी हम खेलेंगे तो अपना बेस्ट देते रहेंगे। हम जानते हैं (ऑस्ट्रेलिया) बहुत मजबूत है। हमने देखा है कि वे इतने लंबे समय से बहुत अच्छा क्रिकेट खेल रहे हैं। एक बात बहुत साफ है, जब भी आप एक अच्छी सोच और एक अच्छे, पॉज़िटिव अप्रोच के साथ जाते हैं, तो आप हमेशा अपना बेस्ट दे सकते हैं। मल्टी-फॉर्मेट सीरीज़ फॉर्मेट, जिसमें तीन टी-20, तीन वनडे और एक टेस्ट शामिल हैं, यकीनन महिलाओं के खेल में सबसे बड़ी चुनौती है, जिसमें टीमों को अगले तीन हफ्तों में जल्दी-जल्दी एक के बाद एक फॉर्मेट बदलने पड़ते हैं। ऑस्ट्रेलिया ने 2021 में अपने घर पर दोनों टीमों के बीच पिछली पॉइंट्स-बेस्ड सीरीज़ में से सिर्फ 11-5 से जीत हासिल की थी। 2023 में भारत के उनके ऑल-फॉर्मेट दौरे में कोई ओवरऑल ट्रॉफी नहीं थी, लेकिन अगर पॉइंट्स दिए जाते, तो वे 10-6 से जीतकर जाते। आज तक, भारत ने ऑस्ट्रेलिया में सिर्फ एक सीरीज जीती है, जो दस साल पहले 2016 में तीन मैचों की टी-20 सीरीज थी। 2024 के आखिर में वनडे सीरीज के लिए अपने सबसे हालिया दौरे पर, वे 0-3 से हार गए थे। हालांकि, लंबे समय से महिलाओं के खेल की 'स्लीपिग जायंट' मानी जाने वाली टीम, विमेंस प्रीमियर लीग के बाद कॉन्फिडेंस के साथ सिडनी पहुंची है।

बीएसएफ ने अंतर्राष्ट्रीय सीमा से करोड़ों की हेरोइन बरामद

■ प्रत्येक पैकेट में हेरोइन जैसा मादक पदार्थ पाया गया

जम्मू। जम्मू-कश्मीर पुलिस ने सीमा सुरक्षा बल (बीएसएफ) के साथ संयुक्त अभियान में अंतर्राष्ट्रीय सीमा के निकट करोड़ों रुपये की हेरोइन बरामद की है। यह नशीला पदार्थ जम्मू के रणबीर सिंह पुरा (आरएस पुरा) सेक्टर में ड्रोन के माध्यम से गिराए जाने की आशंका है।

आधिकारिक प्रवक्ता ने बताया कि मादक पदार्थ तस्करी के खिलाफ बड़ी सफलता हासिल करते हुए जम्मू पुलिस और बीएसएफ ने जम्मू के आरएस पुरा सेक्टर में अंतर्राष्ट्रीय सीमा के पास लगभग 40 करोड़ रुपये मूल्य की बड़ी मात्रा में मादक पदार्थ बरामद किया। प्रारंभिक जांच में आशंका जताई गई है कि यह खेप ड्रोन के जरिए गिराई गई थी। बीएसएफ से अंतर्राष्ट्रीय सीमा के पास संदिग्ध ड्रोन गतिविधि की सूचना मिलने पर त्वरित कार्रवाई करते हुए जम्मू कश्मीर पुलिस और बीएसएफ ने शुक्रवार देर रात को संयुक्त रूप से घेराबंदी एवं तलाशी अभियान चलाया। उन्होंने बताया कि यह अभियान अंतर्राष्ट्रीय सीमा के निकट आरएस पुरा सेक्टर के बासपुर क्षेत्र के नई बस्ती करोटाना में चलाया गया। शनिवार सुबह तलाशी के दौरान नई बस्ती करोताना स्थित गेहूं के खेत से पीले रंग के दो पैकेट बरामद किए गए। बरामद सामग्री के पाकिस्तान से ड्रोन के जरिए भारतीय क्षेत्र में गिराए जाने की आशंका है। उन्होंने बताया कि प्रत्येक पैकेट में हेरोइन जैसा मादक पदार्थ पाया गया है।

अमेरिका ने दुनिया के सबसे बड़े युद्धपोत को मिडिल-ईस्ट भेजा

वेनेजुएला में ऑपरेशन में शामिल था यूएस जेराल्ड आर. फोर्ड, ईरान से तनाव के बीच दूसरा एयरक्राफ्ट कैरियर रवाना हुआ

वाशिंगटन। अमेरिका मिडिल ईस्ट में अपनी सैन्य मौजूदगी बढ़ा रहा है। अमेरिका अब अपना सबसे बड़ा एयरक्राफ्ट कैरियर यूएस जेराल्ड आर. फोर्ड वहां भेज रहा है। यह एक न्यूक्लियर-पावर्ड कैरियर एयरक्राफ्ट है। रायटर्स को दो अमेरिकी अधिकारियों ने शुक्रवार को यह जानकारी दी। यह कदम ऐसे समय में उठाया गया है, जब अमेरिका और ईरान के बीच तनाव बढ़ रहा है।

अधिकारी के मुताबिक, जेराल्ड को मिडिल ईस्ट पहुंचने में एक हफ्ता लगेगा। वहां पहले से अब्राहम लिंकन कैरियर और दूसरे युद्धपोत तैनात हैं। जेराल्ड अपने साथी जहाजों के साथ कैरिबियन सागर में तैनात था। यह इस साल वेनेजुएला में हुए अमेरिकी अभियानों में हिस्सा ले चुका है। इसके अलावा हाल के हफ्तों में कई गाइडेड-मिसाइल डिस्ट्रायर, फाइटर जेट और निगरानी विमान भी मिडिल ईस्ट में

■ ईरान को डराकर उसकी परमाणु नीति नहीं बदली जा सकती और अमेरिका की मंशा पर हमें भरोसा नहीं: ईरानी विदेश मंत्री

भेजे गए हैं। अमेरिका का यूएस जेराल्ड आर. फोर्ड दुनिया का सबसे बड़ा एयरक्राफ्ट है। अमेरिकी नौसेना के पास कुल सिर्फ 11 एयरक्राफ्ट कैरियर हैं, इसलिए ये बहुत कीमती संसाधन हैं और इनकी तैनाती का कार्यक्रम पहले से तय होता है। पिछले साल जून में ईरान के न्यूक्लियर साइट्स पर हमलों के समय भी अमेरिका के पास क्षेत्र में दो कैरियर थे। राष्ट्रपति डोनाल्ड ट्रम्प ने इस हफ्ते कहा था कि अगर ईरान के साथ कोई समझौता नहीं हुआ तो वे दूसरा कैरियर भेजने पर विचार कर रहे हैं। उन्होंने कहा कि अगले एक महीने में ईरान के साथ समझौता हो सकता है, नहीं तो स्थिति बहुत गंभीर और दर्दनाक हो सकती है। जेराल्ड आर. फोर्ड पिछले साल जून से लगातार समुद्र में तैनात है। इसे पहले यूरोप में तैनात होना था, लेकिन नवंबर में अचानक इसे कैरेबियन सागर में भेज दिया गया। आमतौर पर एयरक्राफ्ट कैरियर की तैनाती नौ महीने की होती है, लेकिन सैन्य गतिविधि बढ़ने पर इसे बढ़ाया भी जाता है। फोर्ड परमाणु रिएक्टर से संचालित है और इसमें 75 से ज्यादा सैन्य विमान तैनात किए जा सकते हैं। इनमें एफ-18 सुपर हार्नेट फाइटर जेट और ई-2 हाकआई जैसे अर्ली वार्निंग विमान शामिल हैं। इसमें अत्याधुनिक रडार सिस्टम भी लगा है, जो हवाई यातायात और नेविगेशन को नियंत्रित करने में मदद करता है। अधिकारियों ने बताया कि प्रशासन ने बुश एयरक्राफ्ट कैरियर को भेजने पर भी विचार किया था। हालांकि वह अभी सर्टिफिकेशन प्रक्रिया में है और उसे मिडिल ईस्ट पहुंचने में एक महीने से ज्यादा समय लग जाता। ट्रम्प ने फरवरी की शुरुआत में एक अलग इंटरव्यू में कहा था कि ईरान के साथ स्थिति अभी बदल रही है। उन्होंने दावा किया कि ईरान अब बातचीत के लिए तैयार हो सकता है। ट्रम्प ने कहा कि 'ईरान के पास वेनेजुएला से बड़ा आर्मडा (बेड़ा) है।

यूरेनियम संवर्धन समझौते का मुद्दा नहीं: ईरान

ईरान को डराकर उसकी परमाणु नीति नहीं बदली जा सकती और अमेरिका की मंशा पर हमें भरोसा नहीं है। अराघची ने साफ कहा था कि यूरेनियम संवर्धन ईरान के लिए किसी भी हालत में समझौते का मुद्दा नहीं है। उन्होंने कहा कि किसी देश को यह अधिकार नहीं है कि वह ईरान को बताए कि उसे क्या करना चाहिए। उन्होंने यह भी कहा कि क्षेत्र में अमेरिकी सैन्य तैनाती ईरान को डराने में नाकाम रहेगी। उन्होंने दोहराया कि ईरान ऐसा कोई समझौता नहीं करेगा जो उसकी आजादी और सम्मान के खिलाफ हो। साथ ही उन्होंने कहा कि अगर प्रतिबंधों में राहत मिलती है तो ईरान भरोसा बढ़ाने वाले कुछ कदमों पर विचार कर सकता है, लेकिन यह सब आपसी सम्मान पर निर्भर करेगा। अमेरिकी जंगी जहाज यूएसै अब्राहम लिंकन अरब सागर में ईरान पहुंच चुका है। ईरान के कई शहर इसकी स्ट्राइक रेंज में हैं।

भारत से रिश्तों में बांग्लादेश का हित जरूरी: तारिक रहमान

बीएनपी अध्यक्ष ने कहा: आज से सभी आजाद, लोगों ने मुश्किलें उठाकर लोकतंत्र का रास्ता बनाया

ढाका। बांग्लादेश आम चुनाव में जीत के बाद बांग्लादेश नेशनलिस्ट पार्टी (बीएनपी) अध्यक्ष तारिक रहमान ने शनिवार को पहली बार मीडिया से बात की। उन्होंने भारत-बांग्लादेश रिश्तों से जुड़े एक सवाल पर कहा कि हम बांग्लादेश के हितों को सबसे ऊपर रखेंगे। तारिक रहमान ने देशवासियों से एकजुट रहने की अपील की। उन्होंने कहा कि रास्ते और विचार अलग हो सकते हैं, लेकिन देश के हित में सभी को साथ रहना होगा। उनके मुताबिक, राष्ट्रीय एकता ही देश की ताकत है और बंटवारा कमजोरी। तारिक ने कहा कि आज से देश में सच्चे अर्थों में आजादी और अधिकार बहाल हुए हैं। उन्होंने बांग्लादेश की जनता को बधाई देते हुए कहा कि लोगों ने सभी मुश्किलों को पार कर देश में लोकतंत्र की राह बनाई है। बीएनपी अध्यक्ष ने कहा कि देश अब एक नई शुरुआत करने जा रहा है, लेकिन उसे कमजोर अर्थव्यवस्था, कमजोर संविधान और खराब कानून-व्यवस्था जैसी चुनौतियों का सामना करना होगा। तारिक रहमान ने कहा कि डेढ़ दशक से ज्यादा समय बाद जनता के सीधे वोट से ऐसी संसद और सरकार बनी है, जो लोगों के लिए जवाबदेह होगी। उन्होंने कहा कि किसी भी बुरी ताकत को दोबारा तानाशाह बनने से रोकने और देश को बचाने के लिए सभी को एकजुट रहना होगा और जनता की इच्छा का सम्मान करना होगा। उन्होंने बताया कि इस चुनाव में कुल 51 राजनीतिक दलों ने हिस्सा लिया। रिजल्ट

■ भारत-बांग्लादेश रिश्तों से जुड़े सवाल पर कहा कि हम बांग्लादेश के हितों को सबसे ऊपर रखेंगे

चाहे जो भी रहे हों, सभी पार्टियों को बधाई। तारिक ने कहा कि लोकतांत्रिक सिस्टम में राजनीतिक दल ही लोकतंत्र की असली ताकत होते हैं। अगर सरकार और विपक्ष दोनों अपनी-अपनी जिम्मेदारी सही तरीके से निभाएं, तो देश में लोकतंत्र मजबूत होगा। आखिर में उन्होंने चुनाव में हिस्सा लेने वाले सभी राजनीतिक दलों से राष्ट्र निर्माण की प्रोसेस हिस्सा लेने और सुझाव देने की अपील की। बांग्लादेश में गुरुवार को हुए आम चुनाव में बीएनपी ने बड़ी जीत दर्ज की है। प्रथोम ओलो के मुताबिक बीएनपी+गठबंधन ने 299 सीटों में से 212 सीटें हासिल की। जमात-ए-इस्लामी के नेतृत्व वाले 11 दलों के गठबंधन को 77 सीटें मिलीं। देश में करीब 20 साल बाद बीएनपी की सरकार बनेगी। 2008 से 2024 तक वहां शेख हसीना की आवामी लीग सत्ता में थी। इस जीत के साथ बीएनपी अध्यक्ष तारिक रहमान का प्रधानमंत्री बनना तय माना जा रहा है। तारिक ने दो सीटों से चुनाव लड़ा था और दोनों पर जीत हासिल की है। तारिक रहमान की जीत पर पश्चिम बंगाल की मुख्यमंत्री ममता बनर्जी ने उन्हें बधाई दी। उन्होंने कहा कि मेरे भाई तारिक, उनकी टीम और बाकी सभी को बधाई। बांग्लादेश में 35 साल बाद कोई पुरुष प्रधानमंत्री बनेगा। 1988 में काजी जफर अहमद प्रधानमंत्री बने थे। इसके बाद 1991 से 2024 तक देश की राजनीति में पूर्व पीएम शेख हसीना और खालिदा जिया का दबदबा रहा। ये दोनों ही प्रधानमंत्री बनती रहीं। चुनाव परिणाम के बाद तारिक रहमान ने शुक्रवार को मस्जिद में नमाज अदा की और अपने माता-पिता को श्रद्धांजलि दी। तारिक रहमान पूर्व राष्ट्रपति जियाउर रहमान और पूर्व प्रधानमंत्री खालिदा जिया के बेटे हैं। उन्होंने 1988 में बांग्लादेश नेशनलिस्ट पार्टी (बीएनपी) जाइन की। 2001 के चुनाव में संगठनात्मक काम से उन्हें पहचान मिली, लेकिन 2006 के बाद उन पर भ्रष्टाचार के आरोप लगे और 2007 में उन्हें गिरफ्तार किया गया। 2008 में इलाज के लिए वे लंदन चले गए और करीब 17 साल तक देश से बाहर रहे। इस दौरान वे पार्टी के सीनियर उपाध्यक्ष और बाद में कार्यकारी अध्यक्ष बने। उन पर कई मामले दर्ज हुए, लेकिन बाद में अदालतों ने उन्हें बरी कर दिया। पिछले साल वे बांग्लादेश लौटे और मां के निधन के बाद पार्टी की कमान संभाली। हालिया चुनाव में बीएनपी की जीत के बाद तारिक रहमान अब देश के प्रधानमंत्री पद के प्रमुख दावेदार बन गए हैं।

पीएम के अधिकार सीमित, बढ़ेगी राष्ट्रपति की ताकत

ढाका। बांग्लादेश में 13वां आम चुनाव इस लिहाज से काफी अलग था कि लोगों ने सिर्फ नई सरकार चुनने के लिए ही वोट नहीं डाला बल्कि यह फैसला भी सुनाया कि सत्ता की राजनीति का स्वरूप क्या होना चाहिए। इसके बाद देश में राष्ट्रपति की ताकत बढ़ना तय माना जा रहा है। दरअसल, लोगों ने जुलाई चार्टर पर जनमत संग्रह का बड़े पैमाने पर समर्थन करके जता दिया है कि नए प्रधानमंत्री के अधिकार सीमित होने चाहिए और संसद में ऊपरी सदन की व्यवस्था भी होनी चाहिए। बांग्लादेश में संसदीय चुनाव के साथ एक जनमत संग्रह भी कराया गया। इसमें लोगों से पूछा गया था कि वे जुलाई चार्टर को लागू करने में पक्ष में हैं या नहीं। ताजा नतीजों के मुताबिक, वोट देने वालों में से 68 फीसदी से अधिक लोगों ने इस पर सहमति जताई। दो दिग्गज महिला राजनेताओं शेख हसीना व खालिदा जिया के सियासी परिदृश्य से बाहर होने के बाद हुए इस चुनाव में लोगों ने जिस जुलाई चार्टर का खुलकर समर्थन किया, उसमें यह भी कहा गया है कि संसद में महिलाओं की भागीदारी बढ़ाई जानी चाहिए। जुलाई चार्टर सांविधानिक बदलावों पर अमल करने के जुड़ा 28 पृष्ठ का एक राजनीतिक समझौता है जिस पर 25 राजनीतिक दलों और मुहम्मद यूनुस के नेतृत्व वाली अंतरिम सरकार ने हस्ताक्षर किए थे।

बांग्लादेश में देशी बम बनाने के दौरान धमाका, 2 मरे

ढाका। बांग्लादेश के चापाइनवाबगंज जिले में शनिवार सुबह करीब 5 बजे देशी बम बनाते समय विस्फोट हो गया। हादसे में दो लोगों की मौके पर ही मौत हो गई, जबकि तीन अन्य गंभीर रूप से घायल हैं। घटना चर बगडांगा यूनियन के पाथापाड़ा गांव की है। सदर पुलिस स्टेशन के प्रभारी अधिकारी नुरे आलम ने बताया कि घर के अंदर कथित तौर पर देशी बम तैयार किए जा रहे थे। इसी दौरान अचानक तेज धमाका हुआ। मृतकों की पहचान तत्काल नहीं हो सकी है। घायलों की पहचान पाथापाड़ा गांव के मिनहाज (52) और बाजलुर रहमान (20), तथा रानीहाटी के धूमी गांव निवासी मोहम्मद शुवो (20) के रूप में हुई है। सभी को गंभीर हालत में अस्पताल में भर्ती कराया गया है। विस्फोट इतना शक्तिशाली था कि मकान की ईंटों की दीवारें ढह गईं और टिन की छत उड़कर दूर जा गिरी। आसपास के इलाके में भी अफरातफरी मच गई। पुलिस ने क्षेत्र को घेरकर जांच शुरू कर दी है। यह पता लगाया जा रहा है कि विस्फोटक सामग्री किस उद्देश्य से तैयार की जा रही थी।

ईरान में सत्ता परिवर्तन सबसे अच्छी बात होगी: ट्रम्प

■ ट्रम्प ने ये टिप्पणियां उत्तरी कैरोलिना के फोर्ट ब्रैग में सैनिकों से मुलाकात के तुरंत बाद कीं

वाशिंगटन। अमेरिका के राष्ट्रपति डोनाल्ड ट्रम्प ने कहा कि ईरान में सत्ता परिवर्तन 'सबसे अच्छी बात होगी जो हो सकती है'। जो देश के धार्मिक नेतृत्व को हटाने के समर्थन में उनके अब तक के सबसे स्पष्ट बयानों में से एक को दर्शाता है।

ट्रम्प ने ये टिप्पणियां उत्तरी कैरोलिना के फोर्ट ब्रैग में सैनिकों से मुलाकात के तुरंत बाद कीं और इससे पहले दिन में उन्होंने पुष्टि की थी कि वह मध्य पूर्व में दूसरा विमानवाहक पोत समूह तैनात कर रहे हैं। राष्ट्रपति ट्रम्प ने चेतावनी दी कि ईरान के साथ परमाणु समझौता न होने पर 'बेहद भयावह' परिणाम हो सकते हैं। उन्होंने अतीत के सैन्य हमलों और संभावित परिणामों का भी हवाला दिया। उन्होंने कहा कि ईरान के साथ हमें समझौता करना ही होगा, अन्यथा यह बेहद-बेहद भयावह होगा। उन्हें पहली बार में ही समझौता कर लेना चाहिए था लेकिन उन्हें इसके बजाय 'मिडनाइट हैमर' मिला। उन्होंने दशकों की कूटनीति की आलोचना करते हुए कहा कि पिछले 47 वर्षों से वे सिर्फ बातें करते रहे हैं। इस बीच हमने बहुत सी जानें गंवाई हैं-पैर, हाथ, चेहरे सब उड़ गए। यह संघर्ष बहुत लंबा चल रहा है। उन्होंने पुष्टि की कि वे पश्चिम एशिया में दूसरा विमानवाहक पोत भेज रहे हैं और कहा कि अगर इस्लामिक गणराज्य के साथ हमारा कोई समझौता नहीं होता। जब उनसे पूछा गया कि ईरान का नेतृत्व कौन संभालेगा, तो उन्होंने कहा कि कुछ लोग हैं लेकिन कोई विशिष्ट जानकारी नहीं दी।ईरान के सर्वोच्च नेता अयातुल्ला अली खामेनेई ने अभी तक राष्ट्रपति ट्रम्प की टिप्पणियों पर कोई प्रतिक्रिया नहीं दी है। इजरायली प्रधानमंत्री बेंजामिन नेतन्याहू के साथ उनकी मुलाकात के बाद कोई संयुक्त प्रेस ब्रीफिंग नहीं हुई, मुलाकात का एकमात्र रिकॉर्ड ओवल ऑफिस में हाथ मिलाना था, जिसे इजरायली प्रधानमंत्री कार्यालय द्वारा वितरित किया गया। सोशल मीडिया ट्रुथ पर ट्रम्प के बयान में निरंतर वार्ता की उनकी इच्छा पर जोर दिया गया, जो प्रधानमंत्री नेतन्याहू के परमाणु समझौते के विरोध और ईरान के खिलाफ सैन्य विकल्पों पर चर्चा करने में उनकी कथित रुचि के विपरीत था। ट्रम्प ने अपनी विदेश नीति के रिकॉर्ड का भी बखान किया, यह दावा करते हुए कि उन्होंने कहा कि 10 महीनों में आठ युद्ध समाप्त किए और रूस-यूक्रेन संघर्ष को 'सबसे कठिन' बताया।

श्रीनगर। शालीमार परिसर में एसकेयूएएसटी-के द्वारा आयोजित कृषि-तकनीक मेले 'गोंगुल' में एक उद्यमी पिरामिड के आकार के स्टॉल में कश्मीरी सेबों को सजाते हुए।

रूस के साथ रिश्ते टूटने की वजह से फिनलैंड मुश्किल में है: कुजनेत्सोव

हेलेंस्की। फिनलैंड में रूस के राजदूत पावेल कुजनेत्सोव ने कहा है कि रूस के साथ संबंध टूटने के कारण फिनलैंड संकट का सामना कर रहा है। देश में रिकॉर्ड बेरोजगारी, सकल घरेलू उत्पाद (जीडीपी) में शून्य वृद्धि, तेजी से बढ़ता राज्य ऋण और बजट घाटा बहुत ज्यादा है। कुजनेत्सोव ने कहा कि फिनलैंड अपने आधुनिक इतिहास के सबसे कठिन दौर में से एक से गुजर रहा है।

वेनेजुएला में सीक्रेट हथियार का इस्तेमाल किया: ट्रम्प

रूस-चीन के डिफेंस सिस्टम फेल हो गए, अमेरिका के राष्ट्रपति ने कहा: एक दिन सब पता चलेगा

वाशिंगटन। अमेरिका के राष्ट्रपति डोनाल्ड ट्रम्प ने कहा कि वेनेजुएला में 3 जनवरी को हुए सैन्य ऑपरेशन में अमेरिका ने एक सीक्रेट हथियार का इस्तेमाल किया। ट्रम्प के मुताबिक इस हथियार की वजह से रूस और चीन के डिफेंस सिस्टम काम नहीं कर पाए। नार्थ कैरोलिना के फोर्ट ब्रैग सैन्य बेस पर सैनिकों को संबोधित करते हुए ट्रम्प ने इस हथियार को 'डिसकम्बोबुलेटर' कहा।

हालांकि उन्होंने इसके बारे में ज्यादा जानकारी देने से इन्कार किया। ट्रम्प ने कहा कि वेनेजुएलाई सैनिकों को एक भी गोली चलाने का मौका नहीं मिला। रूसी उपकरण काम नहीं किए। चीनी उपकरण काम नहीं किए। सब यह समझने की कोशिश कर रहे हैं कि ऐसा क्यों हुआ। एक दिन आपको इसके बारे में पता चलेगा। यह पहली बार है जब ट्रम्प ने किसी सार्वजनिक कार्यक्रम में इस सीक्रेट हथियार का जिक्र किया है। इससे पहले वह एक बार जिक्र कर चुके थे।

■ अमेरिकी राष्ट्रपति का दावा: वेनेजुएलाई सैनिकों को एक भी गोली चलाने का मौका नहीं मिला

पिछले हफ्ते न्यूयार्क पोस्ट को दिए इंटरव्यू में उन्होंने कहा था कि मुझे इसके बारे में बात करने की अनुमति नहीं है। लेकिन इतना बता दूं, सब कुछ गड़बड़ा दिया गया था। अमेरिका जाइंट चीफ्स ऑफ स्टाफ के चेयरमैन एयर फोर्स जनरल डैन केन के मुताबिक, वेनेजुएला पर हमले के लिए 20 ठिकानों से 150 से ज्यादा विमानों ने उड़ान भरी। इनमें बाम्बर्स, फाइटर जेट, इंटेलिजेंस और सर्विलांस प्लेटफार्म शामिल थे। इस ऑपरेशन में अमेरिकी सैनिक रात के अंधेरे में हेलीकॉप्टर से वेनेजुएला की राजधानी कराकास पहुंचे। उन्होंने भारी सुरक्षा के बीच तत्कालीन राष्ट्रपति निकोलस मादुरो और उनकी पत्नी सिलिया फ्लोरेस को गिरफ्तार किया। वेनेजुएला के अधिकारियों के मुताबिक, हमले की शुरुआत अमेरिकी बमबारी से हुई थी, जिसमें सैन्य ठिकानों को निशाना बनाया गया। इस कार्रवाई में 83 लोगों की मौत हुई और 112 से ज्यादा लोग घायल हुए। ट्रम्प ने बताया कि किसी भी अमेरिकी सैनिक की मौत नहीं हुई, लेकिन तीन हेलिकॉप्टर पायलट घायल हुए हैं। अमेरिका पर वेनेजुएला में सोनिक हथियार इस्तेमाल करने का आरोप लगा है। न्यूयॉर्क टाइम्स के मुताबिक, इस ऑपरेशन के दौरान अमेरिकी सेना ने एक बेहद शक्तिशाली और अब तक न देखे गए हथियार का इस्तेमाल किया, जिससे वेनेजुएला के सैनिक पूरी तरह बेबस हो गए थे। एक वेनेजुएलाई सिक्योरिटी गार्ड ने पिछले महीने बताया कि ऑपरेशन शुरू होते ही उनके सभी रडार सिस्टम अचानक बंद हो गए। इसके कुछ ही सेकेंड बाद उन्होंने आसमान में बड़ी संख्या में ड्रोन उड़ते देखे। गार्ड के मुताबिक, उन्हें समझ ही नहीं आया कि इस हालात में क्या किया जाए। गार्ड ने आगे दावा किया कि ऑपरेशन के दौरान अमेरिकी सेना ने एक सीक्रेट इक्विपमेंट का इस्तेमाल किया। यह किसी बहुत तेज आवाज या तरंग (साउंड वेब) जैसा था। इसके तुरंत बाद उसे ऐसा महसूस हुआ जैसे उसका सिर अंदर से फट रहा हो। कई सैनिकों की नाक से खून बहने लगा और कुछ को खून की उल्टियां हुईं। सभी सैनिक जमीन पर गिर पड़े और कोई भी खड़ा होने की हालत में नहीं था।

यूरोप की आजादी की गारंटी नहीं: फेडरिक मर्ज

जर्मन चांसलर मर्ज बोले: अमेरिका से रिश्तों में गहरी दरार, नियमों से चलने वाली दुनिया खत्म

म्यूनिख। जर्मनी के चांसलर फेडरिक मर्ज ने कहा है कि यूरोप की आजादी की अब गारंटी नहीं है। मर्ज के मुताबिक यूरोप अब यह मानकर नहीं चल सकता कि उसे अपने-आप सुरक्षा मिलती रहेगी। म्यूनिख में सिक्योरिटी कान्फ्रेंस (एमएससी) को संबोधित करते हुए मर्ज ने माना कि यूरोप और अमेरिका के रिश्तों में गहरी दरार आ गई है।

उन्होंने कहा कि नियमों से चलने वाली दुनिया खत्म हो गई है, वैश्विक व्यवस्था अब उस रूप में मौजूद नहीं रही। मर्ज ने कहा कि दुनिया अब बड़ी शक्तियों की प्रतिस्पर्धा से चल रही है। सम्मेलन में कई यूरोपीय नेता और अमेरिका के विदेश मंत्री मार्को रुबियो भी मौजूद रहे। फेडरिक मर्ज ने जर्मनी के म्यूनिख में 13 से 15 फरवरी तक हो रहे म्यूनिख सिक्योरिटी कान्फ्रेंस को संबोधित किया। मर्ज ने कहा कि सेकेंड वर्ल्ड वार के

■ दुनिया अब बड़ी शक्तियों की प्रतिस्पर्धा से चल रही है, सम्मेलन में कई यूरोपीय नेता और अमेरिका के विदेश मंत्री मार्को रुबियो भी मौजूद रहे

बाद जो वैश्विक व्यवस्था बनी थी, वह अब खत्म हो गई है। उन्होंने बताया कि उस समय देश आपसी नियमों और समझ के आधार पर काम करते थे, लेकिन अब हालात बदल गए हैं। मर्ज ने कहा कि ऐसे माहौल में यूरोप यह मानकर नहीं चल सकता कि उसकी सुरक्षा और आजादी अपने-आप बनी रहेगी। यूरोपीय देशों को अब ज्यादा जिम्मेदारी लेनी होगी। जरूरत पड़े तो त्याग भी करना होगा और अपनी रक्षा व अर्थव्यवस्था खुद मजबूत करनी होगी। मर्ज के मुताबिक, अब फैसले साझा नियमों से नहीं, बल्कि ताकत और अपने-अपने हितों के आधार पर लिए जा रहे हैं। उन्होंने कहा, मर्ज ने कहा कि आज की दुनिया में अमेरिका भी अकेले नहीं चल सकता। उनके मुताबिक, अब हालात ऐसे हो गए हैं कि कोई भी बड़ी ताकत अपने दम पर हर चुनौती का सामना नहीं कर सकती। उन्होंने कहा कि महाशक्तियों के बीच बढ़ती प्रतिस्पर्धा के इस दौर में अमेरिका को भी सहयोगियों की जरूरत है। सुरक्षा, रक्षा, तकनीक और व्यापार जैसे बड़े मुद्दों पर साझेदारी जरूरी है। सिर्फ ताकत के भरोसे आगे बढ़ना अब संभव नहीं है। मर्ज ने साफ किया कि नाटो सिर्फ यूरोप के लिए नहीं, बल्कि अमेरिका के लिए भी फायदेमंद है। यह गठबंधन दोनों पक्षों को मजबूत बनाता है। इसलिए उन्होंने कहा कि आइए, हम मिलकर ट्रांस-अटलांटिक भरोसे को फिर से मजबूत करें। मर्ज के मुताबिक, यूरोप नाटो के भीतर ही एक मजबूत ताकत बनने की दिशा में कदम बढ़ा रहा है, ताकि साझेदारी बराबरी की हो। मर्ज ने पिछले साल म्यूनिख में अमेरिका के उपराष्ट्रपति जेडी वेंस के बयान का जिक्र करते हुए उन पर खुलकर निशाना साधा। उन्होंने कहा कि मेगा आंदोलन की सांस्कृतिक लड़ाई हमारी नहीं है।

अमेरिका में विमान हादसे में चार की मौत

वाशिंगटन। अमेरिका में कोलोराडो के एमराल्ड पहाड़ी के एक दूर-दराज के इलाके के पास एक छोटा विमान दुर्घटनाग्रस्त हो गया, जिसके कारण चार लोगों की मौत हो गई। स्थानीय अखबार स्काई-हाई न्यूज ने शुक्रवार को अपनी रिपोर्ट में यह जानकारी दी। रिपोर्ट में राउट काउंटी शेरिफ डग शेरार के हवाले से कहा गया कि यह हादसा गुरुवार रात को हुआ। मरने वालों के शव उसी रात बरामद कर लिए गए और अब उनकी पहचान की जा रही है। दुर्घटनाग्रस्त विमान एपिक विमान ई1000 था और यह हादसा आधी रात के करीब हुआ। इसके उघन सारणी का पता नहीं चल पाया है। हालांकि, रिपोर्ट में बताया गया है कि दुर्घटनाग्रस्त विमान स्टीमबोट स्प्रिंग्स शहर में बॉब एडम्स हवाई अड्डा के पास उड़ रहा था।

अमेरिका में लापता भारतीय छात्र की तलाश के लिए अभियान तेज

■ स्नातकोत्तर की पढ़ाई करने वाले भारतीय विद्यार्थी के परिवार के साथ लगातार संपर्क में है

बेंगलुरु। अमेरिका के सैन फ्रांसिस्को में भारत के महावाणिज्य दूतावास ने कर्नाटक निवासी 22 वर्षीय विद्यार्थी साकेत श्रीनिवासैया के लापता होने पर गहरी चिंता जताई है। दूतावास ने कहा है कि वह स्नातकोत्तर की पढ़ाई करने वाले भारतीय विद्यार्थी के परिवार के साथ लगातार संपर्क में है और उसे ढूंढने में अमेरिका के अधिकारियों की मदद कर रहा है।

श्रीनिवासैया भारतीय प्रौद्योगिकी संस्थान (आईआईटी) मद्रास के पूर्व छात्र है और अमेरिका बर्कले में रासायनिक एवं जैवआणविक इंजीनियरिंग से स्नातकोत्तर की पढ़ाई कर रहे हैं। स्थानीय पुलिस के मुताबिक, वह मंगलवार से लापता हैं। आखिरी बार उन्हें बर्कले में ड्वाइट वे के 1700 ब्लॉक के पास देखा गया था। बर्कले पुलिस विभाग ने उसके गुमशुदगी का मामला दर्ज किया है और लोगों से उनके बारे में कोई भी जानकारी देने की अपील की है। ईस्ट बे रीजनल पार्क डिस्ट्रिक्ट की मदद से लेक अंजा और बर्कले हिल्स के आस-पास के इलाकों में तलाश की कोशिशें की जा रही हैं। सामुदायिक और पुलिस सूत्रों के मुताबिक, श्रीनिवासैया का बैकपैक (जिसमें उनका पासपोर्ट और लैपटॉप था) टिल्डेन रीजनल पार्क के पास एक घर के पास मिला, जिससे तलाश अभियान और तेज हो गई है।

प्यार, सस्पेंस और एक्शन का संगम है ओ रोमियो

मुंबई। अंडरवर्ल्ड पर बनी फिल्मों की कमी नहीं है, लेकिन कुछ कहानियां ऐसी होती हैं जो शोर नहीं मचाती, बल्कि धीरे धीरे अपनी पकड़ बनाती हैं। ओ रोमियो भी वैसी ही फिल्म है। यह एक ऐसी कहानी है जो पहले आपको किरदारों के करीब लाती है और फिर दूसरे हिस्से में उनके बीच छिपे राज खोलती है। विशाल भारद्वाज और शाहिद कपूर की जोड़ी एक बार फिर दर्शकों को एक गंभीर, भावनात्मक और रहस्यमय सफर पर ले जाती है। आज ओ रोमियो सिनेमाघरों में रिलीज हुई है। इस फिल्म की लेंथ 2 घंटा 59 मिनट है। फिल्म की कहानी 1995 के मुंबई में सेट है, जहां अपराध और सत्ता का खेल खुलेआम खेला जा रहा है। शाहिद कपूर उस्तरा नाम के एक खतरनाक सुपारी किलर बने हैं, जो समुद्र किनारे एक पुराने जहाज में रहता है। वह अपराधियों को मारता है, लेकिन उसके अपने नियम हैं। इंस्पेक्टर खान यानि नाना पाटेकर के साथ उसका रिश्ता भी सीधा नहीं है, बल्कि जरूरत और मजबूरी से जुड़ा हुआ है। उसकी असली वजह फिल्म के पहले हिस्से में पूरी तरह सामने नहीं आती। यहीं से कहानी में सस्पेंस पैदा होता है। उस्तरा और अफशां के बीच एक अजीब सा रिश्ता बनता है, जिसमें भरोसा भी है और शक भी। फिल्म का दूसरा हिस्सा इसी रिश्ते के असली मायने खोलता है। अफशां का मकसद, उस्तरा की कमजोरी और दोनों का अतीत जब सामने आता है, तब कहानी पूरी तरह रंग पकड़ती है। यही सस्पेंस फिल्म को साधारण गैंगस्टर कहानी बनने से रोकता है।

एक्टिंग– शाहिद कपूर ने उस्तरा के किरदार को बेहद असरदार तरीके से निभाया है। उनके चेहरे की खामोशी, आंखों का गुस्सा और एक्शन सीन में उनकी आक्रामकता किरदार को मजबूत बनाती है। कई दृश्य ऐसे हैं जहां शाहिद बिना बोले ही भावनाएं जाहिर कर देते हैं। यह उनके करियर के बेहतरीन अभिनय में से एक माना जा सकता है। तृप्ति डिमरी अफशां के किरदार में चौंकाती हैं। पहले हिस्से में वह शांत और संयमित नजर आती हैं, लेकिन दूसरे हिस्से में जब उनके किरदार की परतें खुलती हैं, तब उनका आत्मविश्वास और आक्रोश साफ दिखाई देता है। शाहिद और तृप्ति के बीच की केमिस्ट्री बनावटी नहीं लगती और कहानी को आगे बढ़ाती है।

विशाल भारद्वाज कहानी को जल्दबाजी में नहीं दौड़ाते। पहला हिस्सा जानबूझकर धीमा रखा गया है ताकि किरदारों की परतें तैयार हो सकें। यही तैयारी दूसरे हिस्से में काम आती है। जब कहानी अपने मोड़ लेती है, तब दर्शक भावनात्मक रूप से पहले से जुड़ा होता है। छायांकन मुंबई के उस दौर को जीवंत करता है। अंधेरे रंग, समुद्र का किनारा और तंग गलियां कहानी के मूड को मजबूत करती हैं। संपादन संतुलित है और पटकथा में भावनाओं, सस्पेंस और हिंसा के बीच तालमेल बना रहता है। संवाद कम हैं, लेकिन असरदार हैं। शाहिद कपूर का सधा हुआ और दमदार अभिनय दिखा है। शाहिद और तृप्ति के किरदारों के बीच छुपा सस्पेंस दूसरे हिस्से की कहानी में खुलता है। संगीत और संवादों के बीच का संतुलन अच्छा है। फिल्म का पहला हिस्सा कुछ दर्शकों को धीमा लग सकता है, कुछ गैंगस्टर किरदार ज्यादा विस्तार मांगते हैं।

फिल्म का संगीत– फिल्म का संगीत कहानी के साथ बहता है। विशाल भारद्वाज का संगीत और गुलजार के बोल गानों को फिल्म का हिस्सा बनाते हैं, न कि अलग से जोड़ा गया तत्व। रोमांटिक गीतों में सादगी है और नृत्य गीतों में ऊर्जा। पृष्ठभूमि संगीत कई अहम दृश्यों में तनाव और भावनाओं को गहराता है।

फाइनल वर्डिक्ट– ओ रोमियो ऐसी फिल्म है जो धैर्य मांगती है और उसका इनाम भी देती है। अगर आप केवल तेज रफ्तार की उम्मीद लेकर जाएंगे, तो पहला हिस्सा भारी लग सकता है, लेकिन अगर कहानी और किरदारों में रुचि रखते हैं, तो दूसरा हिस्सा आपको बांध लेगा। शाहिद कपूर फिल्म को मजबूती से संभालते हैं और तृप्ति डिमरी उनके साथ बराबरी का असर छोड़ती हैं। विशाल भारद्वाज की कहानी कहने की शैली इस फिल्म को खास बनाती है।

अंडरवर्ल्ड पर बनी फिल्मों की कमी नहीं है, लेकिन कुछ कहानियां ऐसी होती हैं जो शोर नहीं मचाती, बल्कि धीरे धीरे अपनी पकड़ बनाती हैं। ओ रोमियो भी वैसी ही फिल्म है। यह एक ऐसी कहानी है जो पहले आपको किरदारों के करीब लाती है और फिर दूसरे हिस्से में उनके बीच छिपे राज खोलती है। विशाल भारद्वाज व शाहिद कपूर की जोड़ी एक बार फिर धमाल मचाएगी।

कृतिका और गौरव ने शादी के लिए चुना सादगी भरा जश्न

मुंबई। कृतिका कामरा और गौरव कपूर इस मार्च अपने जीवन की नई शुरुआत करने जा रहे हैं। इस खास मौके के लिए दोनों ने भव्य और दूर स्थान पर होने वाली बड़ी शादी की जगह एक आधुनिक और सादगी भरा समारोह चुनने का फैसला किया है। शादी की पूरी तैयारी में दोनों खुद सक्रिय रूप से शामिल हैं और हर छोटी-बड़ी बात को ध्यान में रखकर योजना बना रहे हैं। उनका मकसद अपनी शादी को बिना दिखावे के, सादगी और अर्थपूर्ण

तरीके से मनाना है। अपनी सादगी भरी सोच के लिए पहचाने जाने वाले कृतिका और गौरव चाहते हैं कि उनकी शादी उनके स्वभाव और उनकी सोच को दर्शाए। साफ-सुथरी, सुंदर और आधुनिक शैली को अपनाने का उनका फैसला किसी चलन के कारण नही, बल्कि अपनी असली पहचान को बनाए रखने के लिए है। सूत्रों के अनुसार, कृतिका और गौरव के लिए शादी कभी भी बड़े स्तर का प्रदर्शन नही थी, बल्कि उसका महत्व ज़्यादा है। उन्होंने दूर स्थान पर शादी करने के बजाय मुंबई में एक सादा, निजी और आधुनिक समारोह रखने का फैसला किया है। वे चाहते हैं कि यह जश्न उनकी सोच और मूल्यों को दिखाए। हर चीज़ को बहुत सोच-समझकर चुना जा रहा है। सजावट से लेकर पहनावे तक, हर बात में उनकी सादगी और सच्चाई झलकेगी। शादी का यह समारोह आत्मीयता और अपनेपन पर केंद्रित होगा। सजावट और पूरी व्यवस्था में सादगी और सुंदरता पर घेर दिया जाएगा, जिससे माहौल व्यक्तिगत और दिल के करीब महसूस हो।

नमित मल्होत्रा ने बताई रामायण बनाने की वजह

मुंबई। फिल्म निर्माता नमित मल्होत्रा ने फिल्म रामायण बनाने की वजह बताई है। नमित मल्होत्रा की आने वाली फिल्म रामायण भारतीय सिनेमा में अब तक की सबसे बड़ी फिल्मों में से एक है। इसके टाइटल-रिवील वीडियो के साथ, दर्शकों को इसकी भव्य दुनिया की एक झलक दिखाई गई, जिसमें पावरफुल म्यूजिक और एक शानदार स्टार कास्ट नज़र आई, जो भारत के सांस्कृतिक इतिहास के सबसे महत्वपूर्ण अध्यायों में से एक को बड़े पर्दे पर पहले कभी न देखे गए अंदाज़ में लाने के लिए साथ आए हैं।जैसे-जैसे इस सिनेमैटिक स्पेक्टेकल को लेकर उत्साह बढ़ रहा है, नमित मल्होत्रा ने हाल ही में रामायण के युग को फिर से रचने के अपने विजन और उस स्केल के बारे में बात की जिस पर फिल्म को बनाया जा रहा है। नमित मल्होत्रा ने बताया, यहां मौजूद हर किसी के लिए, रामायण हमारी संस्कृति, हमारी कहानियों और हमारे इतिहास की बुनियाद है। मैंने हॉलीवुड में अपनी जगह बनाने की कोशिश में करीब दो दशक बिताए हैं। फाइनेंस, टेक्नोलॉजी या मेडिसिन जैसे दूसरे अमेरिकी सेक्टरों के उलट, जहां भारतीयों ने बड़ी कामयाबी हासिल की है, हॉलीवुड में हमारी कोई खास पहचान नही थी। हमारी इंडस्ट्री, हमारे इतिहास या हमारी संस्कृति को वहां उतनी अहमियत नहीं दी जाती थी। उस सफर के दौरान, मुझे यह सोचकर चिढ़ होती थी कि हमें अक्सर एक उभरते हुए देश के नजरिए से देखा जाता है।

सलमान खान स्टारर फिल्म बैटल ऑफ गलवान का गाना मैं हूं हुआ रिलीज

मुंबई। बॉलीवुड के सुपरस्टार सलमान खान स्टारर फिल्म बैटल ऑफ गलवान का गाना मैं हूं रिलीज़ हो गया है। मातृभूमि को मिले जबरदस्त रिस्पॉन्स के बाद, जिसने सभी प्लेटफॉर्म्स पर 50 मिलियन व्यूज का आंकड़ा पार कर लिया है, अब सलमान खान फिल्म्स ने बैटल ऑफ गलवान से सबसे ज्यादा इंतेज़ार किया जाने वाला वैलेंटाइन स्पेशल रोमांटिक ट्रैक मैं हूं पेश किया है। सलमान खान और चित्रांगदा सिह पर फिल्माया गया यह पूरा गाना अब रिलीज हो चुका है और यह फिल्म की भावनाओं को खूबसूरती से समेटे हुए है। सोशल मीडिया हैंडल पर गाना शेयर करते हुए मेकर्स ने लिखा, मैं हूं एक रिश्ते के भीतर के प्यार को बखूबी दर्शाता है, जिसमें परिवार के साथ बिताए हंसी-खुशी के पलों से लेकर अकेलेपन और खामोश इंतज़ार तक का सफर दिखाया गया है। यह गाना एक फौजी के परिवार की जिदगी के उतार-चढ़ाव को बड़ी कोमलता से पेश करता है।घर पर बिताए खुशनुमा दिनों की गर्माहट और फिर ड्यूटी की पुकार पर होने वाली जुदाई का वो मीठा सा दर्द। यह इमा. ेशनल बदलाव कहानी में इस तरह पिरोया गया है कि गाना दिल को छू लेने वाला और बेहद मार्मिक बन जाता है। अयान लाल, जो इस फिल्म के म्यूजिक डायरेक्टर और कंपोजर भी हैं, उन्होंने एक ऐसी सुकून देने वाली धुन दी है जो गाना खत्म होने के बाद भी ज़हन में बनी रहती है। श्रेया घोषाल और अयान लाल की आवाज़ ने इस ट्रैक की भावनाओं को और भी गहरा बना दिया है। वही, अयान लाल और शब्बीर अहमद के लिखे बोल बहुत ही सटीक और दिल को छू लेने वाले हैं, जो एक फौजी के पीछे खड़े उसके परिवार की कुर्बानियों और उनकी खामोश ताकत को बयां करते हैं।

रागिनी 3 में तमन्ना भाटिया और जुनैद खान की जोड़ी आएगी नजर

मुंबई। बालाजी मोशन पिक्चर्स ने थ्रिलिंग डेट नाइट हॉरर फिल्म रागिनी 3 का ऐलान किया है। इस फिल्म में लीड रोल में तमन्ना भाटिया होंगी और उनके साथ जुनैद खान नजर आएंगे। फिल्म का निर्देशन शशांक घोष करेंगे।

रागिनी 3 एक नए और रोमांचक चैप्टर की शुरुआत है, जिसमें एक शानदार टीम एक साथ आई है। शशांक घोष निर्देशक के तौर पर शामिल हैं, जबकि साहिर रजा अभी भी प्रोजेक्ट की क्रिएटिव ताकत बने हुए हैं। इस सहयोग से फिल्म का स्केल नई ऊंचाइयों तक पहुंच गया है और इसे इस जॉनर की सबसे प्रत्याशित फिल्मों में से एक बना दिया है।

यह शशांक घोष और बालाजी मोशन पिक्चर्स की फिर से साथ आनाभी है, जिन्होंने पहले वीरे दी वेडिंग और फेडी जैसी सफल फिल्मों पर साथ काम किया था। ऐसे में रागिनी 3 के साथ टीम का मकसद एक बोल्ड, फ्रेश और स्टाइलिश डेट नाइट हॉरर एक्सपीरियंस देना है।

तमन्ना भाटिया, जो अपनी अलग-अलग भूमिकाओं और स्क्रीन पर मजबूती के लिए जानी जाती हैं, लीड रोल में होंगी और कहानी में ग्लैमर, इंटेंसिटी और रोमांच जोड़ेंगी। फिल्म के लिए वह हमेशा ही सही चॉइस थी। जुनैद खान उनके साथ जुड़ रहे हैं, जो अपने अलग और खास रोल्स के लिए पसंद किए जाते हैं। कहना गलत नही होगा कि यह जोड़ी स्क्रीन पर नया और मज़ेदार अनुभव देने वाली है।

एकता कपूर की बालाजी मोशन पिक्चर्स, जो बालाजी टेलीफिल्म्स लिमिटेड का हिस्सा है, द्वारा प्रोड्यूस की जा रही रागि. नी 3 पहले ही जोरदार चर्चा में है। प्रोजेक्ट के बारे में और जानकारी अभी नही दी गई है, लेकिन इस डेट नाइट हॉरर को लेकर उत्सुकता लगातार बढ़ती जा रही है।