खबरें छुपाता नहीं, छापता है

शाह टाइम्स

अधिकतम : 27° C
न्यूनतम : 18° C

बरेली, शुक्रवार 8 मई 2026 बरेली संस्करण: वर्ष 23 अंक 157 पृष्ठ 12 मूल्य रुपये 5.00

विस्तृत खबरों के लिए QR कोड स्कैन करें। मुफ्त पढ़ें E-paper

shahtimes2015@gmail.com ज्येष्ठ कृष्ण पक्ष 6 विक्रमी सम्वत् 2083 20 जिलकदा 1447 हिजरी

नई दिल्ली, मुजफ्फरनगर, देहरादून, हल्द्वानी, मुरादाबाद, बरेली, मेरठ व लखनऊ से प्रकाशित

ऑपरेशन सिंदूर: कांग्रेस ने सरकार की नीतियों की आलोचना की पेज 2

विनेश फोगाट एशियन गेम्स 2026 के सिलेक्सन ट्रायल के लिए अयोग्य : WFI खेल टाइम्स

वीडियो बनाने की बजाय जान बचाना जरूरी सम्पादकीय

ट्रम्प को झटका, होर्मुज में फंसे 1600 जहाज, शिपिंग कंपनियों को हो रहा नुकसान पेज 12

संक्षिप्त समाचार

विस चुनावों व उपचुनावों को लेकर लागू आदर्श आचार संहिता हटाई गई

नई दिल्ली। चुनाव आयोग ने विधानसभाओं के चुनावों और उपचुनावों के संबंध में लागू आदर्श आचार संहिता गुरुवार को हटाने की घोषणा की। आयोग ने असम, केरल, तमिलनाडु, पश्चिम बंगाल और केंद्र शासित पुडुडुचेरी विधानसभा के आम चुनाव और गुजरात, कर्नाटक, महाराष्ट्र, नागालैंड और त्रिपुरा में कुल सात विधानसभा क्षेत्रों के उपचुनावों के कार्यक्रम की घोषणा करते हुए 15 मार्च से आदर्श आचार संहिता लागू की थी। आयोग ने गुरुवार को जारी एक अधिसूचना में इन राज्यों के संबंध में लागू आचार संहिता को तत्काल प्रभाव से हटाने की घोषणा की।

दिल्ली-पटना फ्लाइट टर्बुलेंस में फंसी, लोग चिल्लाए

नई दिल्ली। उत्तर, मध्य और दक्षिण भारत में बारिश का दौर जारी है। उत्तर प्रदेश, उत्तराखंड, बिहार, झारखंड, छत्तीसगढ़, हरियाणा, हिमाचल प्रदेश, पश्चिम बंगाल और आंध्र प्रदेश में बुधवार को बारिश हुई। वहीं बिहार, हरियाणा और हिमाचल प्रदेश में ओले भी गिरे। बिहार के पटना में बुधवार रात भारी बारिश हुई। इसी बीच इंडिगो की एक फ्लाइट टर्बुलेंस में फंस गई, जिससे यात्रियों में चीख पुकार मच गई। हालांकि बाद में इसे लखनऊ डायवर्ट कर दिया गया। सभी यात्री सुरक्षित हैं। उत्तर प्रदेश में तापमान 40 डिग्री सेल्सियस से नीचे आ गया है। उत्तराखंड के केदारनाथ धाम समेत ऊंची चोटियों पर लगातार चौथे दिन बर्फबारी हुई।

रिश्वत लेते CGST अफसर व कंप्यूटर ऑपरेटर गिरफ्तार

नई दिल्ली। सीबीआई ने गुरुवार को उत्तर प्रदेश के मेरठ में केंद्रीय वस्तु एवं सेवा कर (सीजीएसटी) के एक अधीक्षक और उनके कार्यालय में कार्यरत एक कंप्यूटर ऑपरेटर को रिश्वत के मामले में गिरफ्तार किया। सीबीआई ने बुधवार को सीजीएसटी कार्यालय के कंप्यूटर ऑपरेटर यश शर्मा के खिलाफ मामला दर्ज किया था। आरोप है कि उसने शिकायतकर्ता को जारी किए गए कारण बताओ नोटिस को वापस लेने के बदले में मेरठ के सीजीएसटी अधीक्षक संजय मीणा की ओर से 6,000 रुपये की रिश्वत की मांग की थी।

म्यांमार सीमा से आए उग्रवादियों ने मणिपुर में घर जलाए

इंफाल। मणिपुर के कमजोंग जिले में भारत-म्यांमार सीमा के पास गुरुवार सुबह हथियारबंद उग्रवादियों ने कई गांवों पर हमला किया। कई घरों में आग लगा दी गई। लोग जान बचाकर जंगलों में भाग गए। पुलिस के मुताबिक, हमला सुबह करीब चार बजे हुआ। उग्रवादियों ने कसोम खुल्लेन थाना क्षेत्र के तांगखुल नागा गांव नामली, वांगली और चोरो को निशाना बनाया। ये गांव अंतर्राष्ट्रीय सीमा से एक किलोमीटर से कम दूरी पर हैं। हमले के दौरान भागने की कोशिश में एक बुजुर्ग महिला घायल हो गई। गांव वालों के मुताबिक, नामली में दो, वांगली में तीन से चार और चोरो में कई घर जलकर राख हो गए।

सऊदी अरब का अमेरिका को एयरस्पेस देने से इन्कार

दुबई, वार्ता

अमेरिका ने 4 मई को होर्मुज स्ट्रेट में जहाजों की आवाजाही शुरू करने के लिए 'प्रोजेक्ट फ्रीडम' शुरू किया था। हालांकि एक दिन बाद ही ट्रम्प ने इसे रोकने का आदेश दिया। तब ट्रम्प ने कहा था कि पाकिस्तान के कहने पर उन्होंने यह ऑपरेशन रोका है।

हालांकि अब यह दावा किया जा रहा है कि सऊदी अरब की वजह से अमेरिका को यह कदम उठाना पड़ा। सऊदी अरब ने इस मिशन में शामिल अमेरिकी विमानों को अपने एयरस्पेस और एयरबेस के इस्तेमाल

■ क्राउन प्रिंस की नाराजगी के बाद ट्रम्प ने होर्मुज से जहाजों का रेस्क्यू रोका

को इजाजत देने से इन्कार कर दिया। अमेरिकी अधिकारियों के हवाले से रिपोर्ट में कहा गया है कि ट्रम्प ने अचानक सोशल मीडिया पर इस ऑपरेशन का ऐलान कर दिया था। इससे खाड़ी के सहयोगी देश चौंक गए। सऊदी लीडरशिप इससे नाराज हो गया। ट्रम्प ने सऊदी क्राउन प्रिंस मोहम्मद बिन सलमान से बातचीत भी की, लेकिन सहमति नहीं बन सकी। अमेरिका 2 दिन में सिर्फ 3 जहाज पार कर पाया और आखिरकार ट्रम्प को यह ऑपरेशन रोकना पड़ा।

ब्रिक्स के लिए भारत आ सकते हैं ईरान के विदेश मंत्री

तेहरान। पश्चिम एशिया में जारी तनाव के बीच ईरान के विदेश मंत्री अब्बास अराघची इस महीने भारत आ सकते हैं। वे 14-15 मई को नई दिल्ली में होने वाली ब्रिक्स बैठक में हिस्सा ले सकते हैं। रिपोर्ट्स के मुताबिक, ईरान चाहता है कि भारत की अध्यक्षता में ब्रिक्स पश्चिम एशिया में बढ़ते तनाव को कम करने में रचनात्मक भूमिका निभाए। अगर यह दौरा होता है, तो क्षेत्रीय संघर्ष शुरू होने के बाद यह अराघची की पहली भारत यात्रा होगी। मार्च में विदेश मंत्री एस. जयशंकर से बातचीत के दौरान भी अराघची ने ब्रिक्स की भूमिका का मुद्दा उठाया था। ईरानी सरकार के मुताबिक उन्होंने कहा था कि मौजूदा हालात में ब्रिक्स जैसे मंच क्षेत्रीय और वैश्विक स्थिरता बनाए रखने में अहम भूमिका निभा सकते हैं। भारत मई में ब्रिक्स समूह की अध्यक्षता कर रहा है और नई दिल्ली में शिखर सम्मेलन आयोजित करने की तैयारी में है। ऐसे में ईरान का भारत के साथ बढ़ता संपर्क भू-राजनीतिक रूप से काफी अहम माना जा रहा है।

नीति आयोग ने शिक्षा की गुणवत्ता सुधार को व्यापक रूपरेखा पेश की

नई दिल्ली। नीति आयोग ने देश की स्कूली शिक्षा व्यवस्था पर एक महत्वपूर्ण रिपोर्ट जारी करते हुए शिक्षा की गुणवत्ता सुधार के लिए व्यापक नीतिगत रूपरेखा पेश की है।' भारत में स्कूली शिक्षा प्रणाली: गुणवत्ता संवर्धन के लिए सामयिक विश्लेषण और नीतिगत रूपरेखा' शीर्षक से जारी इस रिपोर्ट को नीति आयोग के उपाध्यक्ष सुमन बेरी और मुख्य कार्यकारी अधिकारी निधि छिब्बर ने आज जारी किया।

पश्चिम बंगाल गवर्नर ने की विधानसभा भंग

नोटिफिकेशन जारी, ममता कैबिनेट के किसी भी मंत्री के पास अब कोई पावर नहीं

कोलकाता/चेन्नई, वार्ता

पश्चिम बंगाल की राजनीति से जुड़ा एक बड़ा संवैधानिक निर्णय सामने आया है। राज्यपाल आरएन रवि ने राज्य विधानसभा को भंग करने का आदेश जारी कर दिया है।

लोक भवन, पश्चिम बंगाल की ओर से जारी प्रेस विज्ञप्ति के अनुसार, यह आदेश भारत के संविधान के अनुच्छेद 174(2)(इ) के तहत प्रदत्त शक्तियों के अनुसार जारी किया गया है। जारी आदेश में स्पष्ट किया गया है कि पश्चिम बंगाल विधानसभा को 7 मई 2026 से प्रभावी रूप से भंग कर दिया गया है। यह कदम संवैधानिक प्रावधानों के तहत लिया गया है। लोक भवन की अधिसूचना में कहा गया है कि यह निर्णय संविधान के अनुच्छेद 174(2)(इ) के तहत राज्यपाल को प्राप्त अधिकारों के आधार पर लिया गया है। इसी बीच कोलकाता में शुक्रवार को भाजपा विधायक दल की बैठक होने जा रही है। इस बैठक को बेहद महत्वपूर्ण माना जा रहा है, क्योंकि इसमें मौजूदा राजनीतिक स्थिति और आगे की रणनीति पर चर्चा की जाएगी। इस बैठक में केंद्रीय पर्यवेक्षक अमित शाह भी मौजूद रहेंगे। वहीं तमिलनाडु में नई सरकार के गठन पर फैसला फिलहाल अटका हुआ है। टीवीके प्रमुख विजय ने कांग्रेस के समर्थन के साथ सरकार बनाने का दावा पेश किया है, लेकिन राज्यपाल राजेंद्र ने साफ कर दिया है कि शपथ से पहले 118 विधायकों का समर्थन साबित करना होगा। दरअसल, 23 अप्रैल को हुए विधानसभा चुनाव में टीवीके ने शानदार प्रदर्शन करते हुए 108 सीटें जीतकर सबसे बड़ी पार्टी का दर्जा हासिल किया था। हालांकि विजय खुद दो सीटों से चुनाव जीते हैं और नियमों के मुताबिक उन्हें एक सीट छोड़नी होगी। ऐसे में पार्टी की प्रभावी संख्या 107 रह जाएगी।

आज होगी भाजपा विधायक दल की बैठक

■ तमिलनाडु के राज्यपाल ने विजय को दूसरी बार राजभवन से वापस भेजा, 118 विधायक लाओ, तभी होगी शपथ

कांग्रेस के समर्थन से भी बहुमत पूरा नहीं

सरकार बनाने की कोशिश में टीवीके को उस समय बड़ी राहत मिली जब कांग्रेस ने डीएमके गठबंधन से अलग होकर विजय को समर्थन देने का फैसला किया। कांग्रेस के पांच विधायक टीवीके के साथ आए, लेकिन इसके बाद भी आंकड़ा केवल 112 तक पहुंच पाया। यानी बहुमत के जादुई आंकड़े 118 से अभी भी छह विधायक कम हैं। यही वजह है कि राज्यपाल ने फिलहाल शपथ ग्रहण को लेकर कोई हरी झंडी नहीं दी है।

बावरिया गैंग के दो इनामी बदमाश ढेर

मथुरा (ब्यूरो)। जिले में गुरुवार सुबह पुलिस और कुख्यात बावरिया गिरोह के बदमाशों के बीच हुई भीषण मुठभेड़ में 50-50 हजार रुपये के इनामी दो डकैत मारे गए, जबकि पुलिस के दो जवान भी गोली लगने से घायल हो गए। पुलिस सूत्रों ने बताया कि मारे गए बदमाशों की पहचान धर्मवीर उर्फ लंबू (35) निवासी भरतपुर, राजस्थान तथा राजेंद्र उर्फ पप्पू (55) निवासी अलवर, राजस्थान के रूप में हुई है। दोनों अंतरराज्यीय बावरिया गिरोह के सक्रिय सदस्य थे और लंबे समय से डकैती, लूट तथा हत्या के प्रयास जैसी वारदातों में वांछित चल रहे थे। वरिष्ठ पुलिस अधीक्षक श्लोक कुमार ने बताया कि यह मुठभेड़ यमुना एक्सप्रेस-वे के समीप तेंटीगांव अंडरपास के पास उस समय हुई, जब पुलिस टीम संदिग्ध बाइक सवारों की घेराबंदी कर रही थी। पुलिस को देखते ही बदमाशों ने यू-टर्न लेकर भागने का प्रयास किया, लेकिन बाइक फिसल गई। इसके बाद दोनों बदमाशों ने पुलिस टीम पर अंधाधुंध फायरिंग शुरू कर दी। जवाबी कार्रवाई में दोनों बदमाश गंभीर रूप से घायल हो गए। उन्हें अस्पताल पहुंचाया गया, जहां चिकित्सकों ने मृत घोषित कर दिया।

यूपी देश की अर्थव्यवस्था का ग्रोथ इंजन बना: मुख्यमंत्री योगी

तसलीम कुरैशी

देवबन्द। मुख्यमंत्री योगी आदित्यनाथ ने कहा कि उत्तर प्रदेश अब बीमारू राज्य नहीं बल्कि देश की अर्थव्यवस्था का ग्रोथ इंजन बन चुका है।

सरकार बिना भेदभाव के हर वर्ग तक विकास पहुंचाने का काम कर रही है। योगी आदित्यनाथ हाईवे स्थित सिल्वर पैराडाइज के निकट जनपद सहारनपुर को 2131 करोड़ रुपये की सौगात देते हुए 325 परियोजनाओं का लोकार्पण व शिलान्यास करने के साथ ही विभिन्न योजनाओं के लाभार्थियों को चेक व नियुक्ति पत्र वितरित करने के उपरांत विशाल जनसभा को सम्बोधित कर रहे थे। उन्होंने कहा कि जनपद सहारनपुर अब विकास रोजगार और औद्योगिक प्रगति का नया केंद्र बनने जा रहा है। यहां इंडस्ट्रीयल लॉजिस्टिक हब विकसित किया जाएगा, ताकि युवाओं को रोजगार मिले और दिल्ली-देहरादून एक्सप्रेस वे, एयरपोर्ट, बेहतर कनेक्टिविटी एवं प्रस्तावित एलिवेटेड हाईवे से जनपद तस्वीर बदल जाए।

■ कहा : उप्र सरकार बिना भेदभाव के कर रही काम

मुख्यमंत्री ने विपक्ष पर जमकर हमला बोला। मुख्यमंत्री ने देवबन्द से जारी होने वाले फतवों का जिक्र करते हुए मदरसों पर भी निशाना साधते हुए कहा कि फतवे की कुसंस्कृति से मुक्त होकर सहारनपुर अब विकास की ओर अग्रसर है और भारत की समृद्धि में सहयोग कर रहा है। उन्होंने कहा कि 2017 में उत्तर प्रदेश में भाजपा की डबल इंजन की सरकार बनने के बाद प्रदेश की तस्वीर बदलती चली गई। सहारनपुर की काष्ट कला को विश्वस्तरीय पहचान मिली। हाल ही में दिल्ली से बागपत, शामली, सहारनपुर होते हुए देहरादून तक जाने वाले एक्सप्रेस-वे का प्रधानमंत्री नरेंद्र मोदी ने उद्घाटन किया।

मैंने ममता को हराया, इसलिए हुई पीए की हत्या: सुवेंदु अधिकारी

कोलकाता। भाजपा नेता सुवेंदु अधिकारी ने गुरुवार को कहा कि उनके पर्सनल असिस्टेंट चंद्रनाथ रथ की हत्या इसलिए हुई, क्योंकि उन्होंने ममता को हराया है। सुवेंदु ने कहा कि इस हत्या को जिस तरह से अंजाम दिया गया, उसकी जितनी भी निंदा करें वह कम है। हत्या की वजह भवानीपुर से ममता की हार हो सकती है।

उधर चंद्रनाथ की मां ने कहा कि इस हार का बदला मेरे बेटे की हत्या कर लिया गया। कुछ नेताओं ने पहले धमकी दी थी कि 4 तारीख के बाद कोई बचा नहीं पाएगा। पोस्टमार्टम रिपोर्ट में सामने आया है कि रथ को चार गोलियां लगीं थीं। पुलिस जांच में पता चला है कि हमलावरों ने रथ की गाड़ी का सात किमी तक पीछा किया था।

हावड़ा में BJP- TMC कार्यकर्ताओं में झड़प

कोलकाता। पश्चिम बंगाल में विधानसभा चुनाव के बाद हिंसा थमने का नाम नहीं ले रही है। राज्य के कई इलाकों में भाजपा और तृणमूल कांग्रेस के कार्यकर्ताओं के बीच झड़प की खबरें आ रही हैं। गुरुवार को हावड़ा के शिवपुर स्थित चौराबस्ती इलाके में कथित तौर पर भाजपा और तृणमूल कांग्रेस कार्यकर्ताओं के बीच हिंसक झड़प हो गई। घटना में एक व्यक्ति घायल हुआ है। नतीजे आने के बाद से ही राज्य के अलग-अलग हिस्सों में खूनी खेल शुरू हो गया है। चुनाव के परिणाम घोषित होने के बाद शांति बहाल होने के बजाय हिंसा और राजनीतिक टकराव की खबरें थमने का नाम नहीं ले रही हैं।

चुनावों के दौरान जब्त की 1440 करोड़ की नकदी: चुनाव आयोग

नई दिल्ली। चुनाव आयोग ने गुरुवार को बताया कि हाल के विधानसभा चुनावों और उपचुनावों को धारा 144 और प्रलोभन से मुक्त रखने की उसकी सतर्कता और कार्रवाई में कुल 1444 करोड़ रुपये से अधिक की नकदी, शराब, नशीले द्रव्य, कीमती सामान और उपहार की वस्तुएं जब्त की गई। आयोग के अनुसार इस बार जब्त धन और अन्य संदिग्ध सामान इन राज्यों में 2021 चुनावों के दौरान की गई जब्ती की तुलना में 40.14 प्रतिशत अधिक है। पिछले चुनावों में 1029.93 करोड़ रुपये की जब्ती की गई थी।

ऑपरेशन सिंदूर आतंकवाद के विरुद्ध दृढ़ प्रतिक्रिया: मोदी

नई दिल्ली। पीएम मोदी ने कहा है कि ऑपरेशन सिंदूर आतंकवाद के खिलाफ भारत की दृढ़ प्रतिक्रिया और राष्ट्रीय सुरक्षा के प्रति अटूट प्रतिबद्धता को दिखाता है।

पीएम मोदी ने ऑपरेशन सिंदूर की पहली वर्षगांठ पर गुरुवार को सोशल मीडिया पर एक पोस्ट में कहा कि पूरा राष्ट्र हमारे बलों के शौर्य को सलाम करता है। एक वर्ष पहले हमारे सशस्त्र बलों ने ऑपरेशन सिंदूर के दौरान अद्वितीय साहस, सटीकता और दृढ़ संकल्प का प्रदर्शन किया था। उन्होंने उन लोगों को करारा

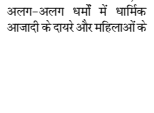

जवाब दिया, जिन्होंने पहलगाम में निर्दोष भारतीयों पर हमला करने का दुस्साहस किया था। पूरा राष्ट्र हमारे बलों के शौर्य को सलाम करता है। ऑपरेशन सिंदूर ने आतंकवाद के खिलाफ भारत की दृढ़ प्रतिक्रिया और राष्ट्रीय सुरक्षा की रक्षा के प्रति अटूट प्रतिबद्धता को दर्शाया।

मोदी ने एक्स पर डिस्प्ले तस्वीर बदली

नई दिल्ली। पीएम मोदी ने ऑपरेशन सिंदूर की पहली बरसी पर अपने सोशल मीडिया एक्स की डिस्प्ले तस्वीर बदलकर 'ऑपरेशन सिंदूर' कर ली है और सैनिकों के पराक्रम और देशभक्ति की सराहना की है। पीएम मोदी ने भारतीय सशस्त्र बलों के शौर्य और बहादुरी को नमन करते हुए एक्स पर लिखा कि ऑपरेशन सिंदूर में भारत को मिली असाधारण विजय हमारे वीर सैनिकों के अदभुत पराक्रम और देशभक्ति की प्रेरक मिसाल है। उनके अदम्य साहस, दृढ़ संकल्प और कर्तव्यनिष्ठा पर हर देशवासी को गर्व है।

दिल्ली में महिलाओं-बुजुर्गों के खिलाफ सबसे ज्यादा अपराध

शाह टाइम्स ब्यूरो

नई दिल्ली। नेशनल क्राइम रिकॉर्ड ब्यूरो (एनसीआरबी) ने साल 2024 में देश में हुए क्राइम की रिपोर्ट जारी की है। इसके मुताबिक राजधानी दिल्ली में महिलाओं और बुजुर्गों की सुरक्षा को लेकर फिर गंभीर सवाल खड़े हुए हैं।

रिपोर्ट बताती है कि 2024 में मेट्रो शहरों में दिल्ली महिलाओं के खिलाफ होने वाले अपराधों के मामले में शीर्ष पर रही है। 2024 में महिलाओं के खिलाफ 13,396 मामले दर्ज किए गए, जो 2023 में 13,366 थे। तमिलनाडु में महिलाओं के खिलाफ अपराध

■ साल 2024 में महिलाओं के खिलाफ 13,396 केस दर्ज
■ तमिलनाडु में 2023 की तुलना में 1.5 फीसदी कम क्राइम

घटे हैं। 2024 में महिलाओं के खिलाफ 4,41,534 मामले दर्ज हुए, जो 2023 से 1.5 फीसदी कम थे। सबसे अधिक 27.2 फीसदी मामले पति के क्रूरता और अपहरण से संबंधित थे। दिल्ली में बुजुर्गों के खिलाफ 1,267 अपराध दर्ज किए गए। दिल्ली में बुजुर्गों के खिलाफ अपराधों की दर प्रति लाख आबादी पर 110 मामले रही, जो केंद्र शासित प्रदेशों में सबसे ज्यादा दरों में से एक रही। मध्य प्रदेश सबसे ऊपर रहा, जहां 2024 में 5,875 मामले दर्ज किए गए, यह संख्या 2023 के 5,738 मामलों से ज्यादा है। दूसरी तरफ, देश में बुजुर्गों के खिलाफ अपराधों में चिंताजनक वृद्धि हुई है। 2024 में कुल 32,602 मामले दर्ज किए गए, जो 2023 के मुकाबले 16.9 फीसदी ज्यादा हैं। महिलाओं के खिलाफ अपराधों में भी 1.5 फीसदी की गिरावट दर्ज की गई। महिलाओं के खिलाफ अपराध का रेट 2023 में 66.2 से घटकर 2024 में 64.6 हो गया।

हर धार्मिक प्रथा को चुनौती गलत: सुप्रीम कोर्ट

नई दिल्ली। सुप्रीम कोर्ट ने गुरुवार को कहा कि अगर लोग धार्मिक प्रथाओं और धर्म के मामलों को अदालत में चुनौती देने लगेंगे, तो इससे धर्म और समाज पर असर पड़ सकता है।

कोर्ट ने कहा कि इससे सैकड़ों याचिकाएं आएंगी और हर रिवाज पर सवाल उठने लगेंगे। यह टिप्पणी नौ जजों की संविधान पीठ ने की, जो अलग-अलग धर्मों में धार्मिक आजादी के दायरे और महिलाओं के

साथ भेदभाव से जुड़े मामलों की सुनवाई कर रही है। इसमें केरल के सबरीमाला मंदिर से जुड़ा मामला और दाऊदी बोहरा समुदाय का केस भी शामिल है। सुप्रीम कोर्ट ने बुधवार को दाऊदी बोहरा समुदाय से जुड़ी 40 साल पुरानी जनहित याचिका की वैधता पर सवाल उठाए थे।

शाह टाइम्स

देश-प्रदेश

संक्षिप्त समाचार

सुभेंदु के निजी सहायक की हत्या की भाजपा ने की निंदा

नई दिल्ली। भारतीय जनता पार्टी ने पार्टी के नेता सुभेंदु अधिकारी के निजी सहायक चंद्रनाथ रथ की हत्या की घटना की निंदा करते हुए कहा है कि आतंक के खिलाफ आवाज उठाना और इसे समाप्त करना अब मजबूरी नहीं, जरुरत है। भाजपा ने गुरुवार को सोशल मीडिया एक्स पर लिखा, खूनी खेल बंद करो! बंगाल में राजनी. तिक हत्याओं का सिलसिला थमने का नाम नहीं ले रहा है। सुभेंदु अधिकारी के निजी सहायक चंद्रनाथ रथ की हत्या लोकतंत्र पर सीधा हमला है। भाजपा ने कहा कि इस आतंक के खिलाफ आवाज उठाना और इसे समाप्त करना अब मजबूरी नहीं, जरुरत है। गौरतलब है कि अधिकारी के करीबी माने जाने वाले चंद्रनाथ रथ की बुधवार रात मध्यमग्राम के दोहरिया में गोली मारकर हत्या कर दी गई। शुरुआती जानकारी के अनुसार कुछ अज्ञात हमलावर मोटर साइकिलों पर आए और रथ के वाहन पर गोलीबारी कर दी।

संजय सिंह मामले में अब 14 मई को होगी अगली पेशी

सुलतानपुर। आम आदमी पार्टी के राज्यसभा सांसद संजय सिंह से जुड़े आचार संहिता उल्लंघन मामले में सुलतानपुर दीवानी न्यायालय स्थित की एमपी-एमएलए कोर्ट में गुरुवार को मामले के विवेचक के उपस्थित न होने के कारण सुनवाई टल गई। अगली पेशी के लिए न्यायालय ने 14 मई की तारीख नियत की है। आप नेता संजय सिंह के अधिवक्ता मदन सिंह ने बताया कि यह मुकदमा बंधुआ कला थाने में दर्ज किया गया था और इसका ट्रायल कोर्ट में चल रहा है। उन्होंने स्पष्ट किया कि मामले में लगभग सभी साक्ष्य पूरे हो चुके हैं। गुरुवार को विवेचक की गवाही होनी थी।

सीएम योगी ने जनगणना 2027 के प्रथम चरण की शुरुआत की

सही आंकड़े ही समग्र विकास का आधार

शाह टाइम्स ब्यूरो

लखनऊ। उत्तर प्रदेश के मुख्यमंत्री योगी आदित्यनाथ ने गुरुवार को जनगणना-2027 के प्रथम चरण का औपचारिक शुभारंभ करते हुए कहा कि जनगणना केवल जनसंख्या की गणना नहीं, बल्कि समग्र, समावेशी और सुनियोजित विकास का मजबूत आधार है।

मुख्यमंत्री आवास पर आयोजित कार्यक्रम में उन्होंने 'हमारी जनगणना-हमारा विकास' के संकल्प के साथ मकान सूचीकरण एवं मकानों की गणना कार्य की शुरुआत की। उन्होंने कहा कि आज का दौर डेटा आधारित निर्णयों का है और

■ सफल संचालन के लिए 5.47 लाख कर्मचारियों की तैनाती

जनगणना से प्राप्त सटीक आंकड़े आधारभूत संरचना, शिक्षा, स्वास्थ्य, सामाजिक सुरक्षा और जनकल्याणकारी योजनाओं के प्रभावी क्रियान्वयन में महत्वपूर्ण भूमिका निभाते हैं। सही जनगणना से यह सुनिश्चित होगा कि विकास की धारा में समाज का अंतिम व्यक्ति भी समान रूप से सहभागी बन सके। उन्होंने बताया कि नरेंद्र मोदी के मार्गदर्शन में देश में पहली बार डिजिटल जनगणना कराई जा रही है। प्रथम चरण में मकान सूचीकरण और मकानों की गणना का कार्य किया जाएगा।

सहारनपुर की पहचान फतवों से नहीं, विकास कार्यों से

सहारनपुर। सहारनपुर के देवबंद में मुख्यमंत्री योगी आदित्यनाथ ने हालिया विधानसभा चुनाव परिणामों का जिक्र करते हुए कहा कि बंगाल में पहली बार बीजेपी ने सरकार बनाकर उन राजनीतिक विश्लेषकों और दलों को आईना दिखाया है, जो समाज को बांटने की राजनीति करते रहे हैं। सीएम ने कहा कि आज का भारत विकास, सुरक्षा और राष्ट्रवाद की भावना के साथ आगे बढ़ रहा है और उत्तर प्रदेश उसकी सबसे बड़ी मिसाल बन चुका है। उन्होंने दारुल उलूम से जारी होने वाले फतवों को लेकर कहा कि सहारनपुर की पहचान पहले फतवों से हुआ करती थी, लेकिन अब विकास कार्यों से हो रही है। उन्होंने कहा कि यह जीत साबित करती है कि अगर जनप्रतिनिधि जनता के बीच सक्रिय रहें, तो सरकार दोबारा बनती है, लेकिन जो दल देश और समाज को धोखा देते हैं जनता उन्हें खत्म करने में देर नहीं लगाती। सीएम ने कहा कि जाति के नाम पर राजनीति करने वालों के लिए बंगाल का जनादेश एक संदेश है। कहा कि 2016 में यह इलाका दंगों के कारण बदनाम हुआ था और एक समय सहारनपुर अपनी पहचान के लिए मोहताज था, लेकिन अब विभाजनकारी मंसूबों को खत्म करने का समय है। योगी ने कहा कि समाज के विभाजन की राजनीति करने वाले दल देश और भारत को नुकसान पहुंचा रहे हैं और जनता अब ऐसे राजनीतिक दलों को जवाब देने लगी है। देवबंद में सीएम ने कहा कि विकास का विकल्प नहीं है, हमें बंटना नहीं है, विभाजित नहीं होना है। तुष्टिकरण की राजनीति करने वाले, फतवे की संस्कृति पर विश्वास करने वाले अपने काले कारनामों को छिपाने के लिए जाति का सहारा लेते हैं, जो लोग जाति के नाम पर राजनीति करते हैं, उनके लिए आईना है बंगाल।

यूपी-बिहार में होगी झमाझम बारिश

नई दिल्ली, वार्ता

मौसम विभाग ने 7 मई से 12 मई के बीच देश के कई राज्यों के लिए चेतावनी जारी की है। उत्तर, पूर्व और दक्षिण भारत में बदलते मौसम के कारण आंधी-तफूान, भारी बारिश और तेज हवाएं चलने के साथ-साथ तापमान में भी बढ़ोतरी हो सकती है।

आईएमडी के अनुसार आने वाले दिनों में कम से कम 13 राज्यों में मौसम खराब रहने की आशंका है। उत्तर-पश्चिम भारत में आंधी और तेज हवाएं चल सकती हैं, जबकि दक्षिण और पूर्वोत्तर राज्यों में बिजली कड़कने के साथ भारी बारिश हो सकती है। मौसम विभाग ने बताया कि पंजाब, हरियाणा, हिमाचल प्रदेश, उत्तराखंड, उत्तर प्रदेश और राजस्थान के कुछ हिस्सों में 50 से 60 किमी प्रति घंटे की रफ्तार से हवाएं चल सकती हैं और आंधी आ सकती है। कुछ इलाकों में हवा की रफ्तार इससे भी ज्यादा होने की संभावना है। वहीं केरल, तमिलनाडु और पुड्डुचेरी में भारी बारिश और गरज के साथ बौछारें

पड़ने की उम्मीद है। असम और मेघालय में भी भारी बारिश का अलर्ट जारी किया गया है। दिल्ली-एनसीआर में मौसम विभाग ने गुरुवार को खासकर दोपहर और शाम के समय हल्की आंधी और बिजली कड़कने का अनुमान जताया है। उत्तर, दक्षिण, पश्चिम दिल्ली, शाहदरा और नई दिल्ली जैसे इलाकों में बादल छाए रह सकते हैं और कहीं-कहीं धूल भरी आंधी चल सकती है। दिल्ली से सटे शहरों जैसे गुरुग्राम, नोएडा, गाजियाबाद और फरीदाबाद में भी हल्की बारिश और तेज हवाएं चलने की संभावना है। मौसम विशेषज्ञों का कहना है कि यह राहत बस कुछ समय के लिए है। इसके बाद तापमान में तेजी से बढ़ोतरी होगी। वीकेंड (शनिवार-रविवार) तक दिल्ली का पारा 40 डिग्री सेल्सियस के करीब पहुंच सकता है।

सरकार ने 40 से अधिक उम्र के श्रमिकों की वार्षिक स्वास्थ्य जांच योजना शुरू की

नई दिल्ली, वार्ता

केंद्रीय स्वास्थ्य मंत्री मनसुख मांडविया ने 40 वर्ष और उससे अधिक उम्र के श्रमिकों के लिए राष्ट्रव्यापी वार्षिक स्वास्थ्य जांच पहल का शुभारंभ करते हुए कहा है कि सरकार श्रमिकों के कल्याण और सामाजिक सुरक्षा को मजबूत करने के लिए प्रतिबद्ध है।

डा. मांडविया ने इस अवसर पर आयोजित कार्यक्रम को संबो. धित करते हुए कहा कि चार श्रम संहिताओं का कार्यान्वयन प्रधानमंत्री नरेंद्र मोदी श्रमिकों के लिए गरिमा, कल्याण और सामाजिक सुरक्षा सुनिश्चित करने की गारंटी को दर्शाता है। उनका यह भी कहना था कि देश में सामाजिक सुरक्षा कवरेज 19 से बढ़कर 64 प्रतिशत हो गया है और लगभग 94 करोड़ लोग इसका लाभ उठा रहे हैं। उन्होंने कहा कि अब देश भर में 40 वर्ष से अधिक आयु के सभी श्रमिकों के लिए हर वर्ष निःशुल्क स्वास्थ्य जांच की जाएगी। जांच के दौरान पहचानी गई बीमारियों का उपचार और दवाएं ईएसआईसी सुविधाओं के माध्यम से उपलब्ध कराई जाएंगी। डा. मांडविया ने कहा कि भारत श्रम संहिता के तहत गिग और प्लेटफॉर्म श्रमिकों को सामाजिक सुरक्षा देने वाले पहले देशों में शामिल हो गया है। उन्होंने बताया कि ईएसआईसी लाभार्थियों की संख्या भी लगभग सात करोड़ से बढ़कर 15 करोड़ तक पहुंच गई।

बीजेपी व चुनाव आयोग ने लोकतंत्र को लूटाः अखिलेश यादव

कोलकाता, वार्ता

बंगाल विधानसभा चुनाव में तृणमूल कांग्रेस की करारी हार के बाद समाजवादी पार्टी के प्रमुख अखिलेश यादव ने गुरुवार को कोलकाता पहुंचकर निवर्तमान मुख्यमंत्री ममता बनर्जी से मुलाक. ात की और कहा कि दीदी आप हारी नहीं हैं। बीजेपी और चुनाव आयोग ने लोकतंत्र को लूटा है।

ममता के कालीघाट आवास पर हुई इस मुलाकात में अखिलेश ने कहा कि दीदी आप हारी नहीं हैं। उन्होंने ममता को उपहार भी भेंट किए। अखिलेश ने इस दौरान ममता के सांसद भतीजे व तृणमूल कांग्रेस के राष्ट्रीय महासचिव अभिषेक बनर्जी को गले लगाय। अखिलेश यादव ने पश्चिम बंगाल विधानसभा चुनावों में मिली करारी हार के बाद

■ कोलकाता पहुंचकर सपा मुखिया ने ममता से की मुलाकात

निवर्तमान मुख्यमंत्री को भावनात्मक समर्थन दिया।अखिलेश यादव कोलकाता में टीएमसी प्रमुख के आवास पर ममता और उनके भतीजे अभिषेक बनर्जी से मिले। ममता बनर्जी से मुलाकात के बाद अखिलेश यादव ने बीजेपी पर जमकर हमला बोला और कहा कि 'दीदी' हारी नहीं है। बीजेपी ने जो-जो बंगाल में किया है, यूपी में उसका पहले ट्रायल किया और फिर बंगाल में उसे बड़े पैमाने पर किया।

उन्होंने कहा कि बंगाल में यूपी बाय-इलेक्शन से ज्यादा तस्वीरे आई होंगी, बंगाल में जो हुआ है, उसने लोकतंत्र को डैमेज किया। बीजेपी की आंखों में दीदी खटकती है और बीजेपी सामंती सोच की है, ये नारी को कभी बढ़ते हुए नहीं देख सकते है। उन्होंने बीजेपी की एकमात्र महिला मुख्यमंत्री रेखा गुप्ता को आधी-अधूरी सीएम कहा। अखिलेश यादव ने कहा कि बीज. ेपी अराजकता फैलाने का काम करती है। उन्होंने टीएमसी के कार्यालय को जलाने पर कहा कि सुरक्षा देने की जिम्मेदारी किसकी थी, चुनाव आयोग और गृह मंत्री की, सुना है 3 लाख से ज्यादा फोर्स भेजी गई थी। उसमें बड़ी संख्या में यूपी के लोग थे।

दस से तेरह मई तक का मौसम

नई दिल्ली। मौसम विभाग ने बताया कि 10 मई से एक नया पश्चिमी विक्षोभ उत्तर-पश्चिम भारत को प्रभावित करेगा। 10 मई की रात से जम्मू-कश्मीर में हल्की बारिश शुरू हो सकती है। इसके बाद 11 से 13 मई के बीच बारिश का यह सिलसिला जम्मू-कश्मीर, हिमाचल प्रदेश, उत्तराखंड, पंजाब, हरियाणा, उत्तर प्रदेश के कुछ हिस्सों और राजस्थान तक फैल जाएगा। इस दौरान 40 से 50 किमी प्रति घंटे की रफ्तार से हवाएं चल सकती हैं और हल्की बारिश हो सकती है। मौसम विभाग ने आने वाले कुछ दिनों के लिए उत्तर प्रदेश के कम से कम 40 जिलों में भारी बारिश और गरज के साथ तूफान का अलर्ट जारी किया है। लखनऊ, बरेली, आगरा, अयोध्या, गोरखपुर, सीतापुर, बहराइच, बलिया और गाजीपुर सहित कई जिलों में बारिश, बिजली कड़कने और तेज हवाएं चलने की संभावना है। बिहार के पटना और गया जैसे शहरों में आने वाले दिनों में तेज हवाएं चलने और ओले गिरने की संभावना है। मौसम वैज्ञानिकों का कहना है कि हाल ही में राजस्थान, पंजाब और जम्मू-कश्मीर में बारिश लाने वाला पश्चिमी विक्षोभ अब कमजोर होकर पूर्व की ओर बढ़ गया है, जिससे उत्तर-पश्चिम भारत में मौसम फिलहाल थोड़ा शांत है।

काम कोर्स
उदास क्यों?
अधिक संतुष्टि, हैरतअंगेज पावर, शीघ्रपतन, नपुंसकता, बचपन की गलतियों से हमेशा के लिए छुटकारा।
फोन कर घर बैठे औषधियां डाक द्वारा प्राप्त करें।
ऋषि इन्टरनेशनल
08899787114
09808917010

बिज़नेस-टाइम्स

सेंसेक्स 77844.52
निफ्टी 24326.65

सोना 152887 प्रति 10 ग्राम
चांदी 257055 प्रति किलो

दिग्गज कंपनियों में बिकवाली से प्रमुख सूचकांक लाल निशान पर बंद

मुंबई, वार्ता

घरेलू शेयर बाजारों में गुरुवार को पूरे दिन उतार-चढ़ाव बना रहा और इस बीच दिग्गज कंपनियों में बिकवाली से प्रमुख सूचकांक लाल निशान में बंद हुए। बीएसई का सेंसेक्स 114 अंक (0.15 प्रतिशत) टूटकर 77,844.52 अंक पर रहा। नेशनल स्टॉक एक्सचेंज का निफ्टी-50 सूचकांक 4.30 अंक यानी 0.02 प्रतिशत नीचे 24,326.65 अंक पर बंद हुआ। दोनों प्रमुख सूचकांक बढ़त में खुलने का बाद आज दिन भर कभी लाल तो कभी हरे निशान में ऊपर-नीचे होते रहे। बीच कारोबार में सेंसेक्स ऊपर 78,384.70 अंक और नीचे 77,713.21 अंक तक गया। वृहत बाजार में अच्छी लिवाली रही। निफ्टी मिडकैप-50 सूचकांक 1.41 प्रतिशत और स्मॉलकैप-100 सूचक. ांक 0.87 प्रतिशत मजबूत हुआ। आईटी, एफएमसीजी, टिकाऊ उपभोक्ता उत्पाद और सार्वजनिक बैंकों से सूचकांक फिसल गए जबकि ऑटो, रियलटी, निजी बैंकों और धातु समूहों के

सूचकांक ऊपर बंद हुए। सेंसेक्स की कंपनियों में महिंद्रा एंड महिंद्रा का शेयर दो प्रतिशत चढ़ा। एनटीपीसी और कोटक महिंद्रा बैंक में भी एक से डेढ़ फीसदी की तेजी रही। एशियन पेंट्स, इटरनल, अल्ट्राटेक सीमेंट, मारुति सुजुकी, एलएंडटी और बीईएल के शेयर भी ऊपर बंद हुए। हिंदुस्तान यूनीलि. वर का शेयर दो फीसदी के करीब टूट गया। टीसीएस, टेक महिंद्रा, टाइटन और सन फार्मा एक प्रतिशत से अधिक लुढ़क गए। आईटीसी, बजाज फाइनेंस, अडानी पोर्ट्स, पावरग्रिड, बजाज फिनसर्व, एचसीएल टेक्नोलॉजीज, इंफोसिस, भारती एयरटेल और भारतीय स्टेट बैंक के शेयर लाल निशान में रहे।

क्रैश होने के बाद सोना-चांदी की भाव बढ़े

नई दिल्ली। सोना-चांदी की कीमतें हाई से क्रैश होने के बाद अब एक बार फिर से रफ्तार पकड़े हुए नजर आ रही हैं। गुरुवार को खुलने के साथ ही चांदी की कीमत में फिर से उछाल आया है। बीते कारोबारी दिन 2,53,265 रुपये पर क्लोज हुई वायदा चांदी ओपनिंग के साथ ही उछलकर 2,57,055 रुपये पर पहुंच गई। इस सप्ताह पहले दिन सोमवार को जरूर चांदी का भाव टूटा था और 2,43,895 रुपये पर आ गई थी। बुधावार को 5 जून की एक्सपायरी वाले गोल्ड का रेट एमसीएक्स पर 1,52,132 रुपये पर क्लोज हुआ था और गुरुवार को ओपनिंग के साथ ही 1,52,887 रुपये प्रति 10 ग्राम पर पहुंच गया। भले ही इस सप्ताह एमसीएक्स पर सोना तेज रफ्तार से भागता हुआ नजर आ रहा है।

चावल, गेहूं नरम, दालों और खाद्य तेलों में रहा उतार-चढ़ाव

नई दिल्ली, वार्ता

घरेलू थोक जिंस बाजारों में गुरुवार को चावल का औसत भाव टूट गया। चावल के साथ गेहूं में भी नरमी देखी गई। चीनी की कीमत पिछले कारोबारी दिवस पर ही स्थिर रही जबकि दालों और खाद्य तेलों में घट-बढ़ का रुख रहा।

औसत दर्जे के चावल की औसत कीमत 22 रुपये गिरकर 3,848 रुपये प्रति क्विंटल रह गयी। गेहूं 11 रुपये सस्ता हुआ और 2,780 रुपये प्रति क्विंटल बोला गया। आटे की कीमत भी नौ रुपये उतर गई। दाल-दलहनों में उतार-चढ़ाव रहा। उड़द दाल की औसत कीमत 36 रुपये प्रति क्विंटल टूट गई। तुअर दाल और

चना दाल 30-30 रुपये गिर गई। मूंग दाल 19 रुपये सस्ती हुई। वहीं मसूर दाल में पांच रुपये प्रति क्विंटल की तेजी देखी गई। मलेशिया के बुरसा मलेशिया डेरिवेटिव एक्सचेंज में पाम ऑयल का जुलाई वायदा 41 रिंगिट गिरकर 4,538 रिंगिट प्रति टन रह गया। जुलाई का अमेरिकी सोया तेल वायदा भी 0.71 प्रतिशत की गिरावट के साथ 74.49 सेंट प्रति पौंड के भाव बोला गया। स्थानीय बाजारों में सरसों तेल औसतन 46 रुपये प्रति क्विंटल सस्ता हुआ। वनस्पति 41 रुपये और मूंगफली तेल 39 रुपये फिसल गया। सोया तेल की औसत कीमत 32 रुपये और सूरजमुखी तेल की 23 रुपये बढ़ गई। पाम ऑयल 13 रुपये प्रति क्विंटल महंगा हुआ। मीठे के बाजार में आज गुड़ का औसत भाव 13 रुपये प्रति क्विंटल टूट गया। चीनी पिछले कारोबारी दिवस के स्तर पर पड़ी रही। सरकारी वेबसाइट पर जारी खाद्यान्नों के दिन के औसत थोक भाव इस प्रकार रहे: दाल-दलहन: दाल चना 7646.58 रुपये, मसूर काली 8105.63 रुपये, मूंग दाल 10140.90 रुपये, उड़द दाल 10808.99 रुपये, तुअर दाल 11238.47 रुपये प्रति क्विंटल रही।

स्त्री के सामने लज्जित होने से बेहतर है
आज ही इलाज करा लेना खोई हुई मर्दाना ताकत दोबारा प्राप्त करने के लिए आज ही मिलें या फोन करें।
काजीजादा, अमरोहा-UP
हाशमी दवाखाना
9997161320, 8272800800

Cipzer
— HEALTH WITH CARE —
जॉन्डिस क्योर
लिवर का जिगरी दोस्त
भूख की कमी, बदहज़मी जॉन्डिस, फैटी लीवर, एल्कोहलिक लिवर डिजीज आदि से लड़ने की ताकत देता है ताकि आप रहें फिट एण्ड एक्टिव
प्रमुख मेडिकल स्टोर पर उपलब्ध।
86 8484 5757 info@cipzer.com

शादी वाले घर में डोली के बाद उठीं अर्थियां, तीन शव बरामद

हमीरपुर, वार्ता

उत्तर प्रदेश के हमीरपुर जिले में रात को हुए दिल दहला देने वाले नाव हादसे से हड़कंप मचा हुआ है। यहां नाव यमुना नदी के बीच में पलट गई, जिसके चलते उसमें सवार 9 लोग डूब गए। इस हादसे में किसी तरह एक पुरुष समेत 2 बच्चे तैरकर किनारे आ गए, लेकिन एक महिला सहित 5 बच्चे लापता हो गए।

घटना की जानकारी मिलते ही एनडीआरएफ और एसडीआरएफ की मदद से 11 घंटों के रेस्क्यू अभियान के बाद एक महिला और दो बच्चों के शव नदी से बरामद कर लिए गए, वहीं 4 बच्चों की तलाश के लिए अभी भी अभियान जारी है। मामला जिले के कुरारा थाना क्षेत्र के कुतु. बपुर गांव का है, जहां रहने वाले

■ हमीरपुर के एक परिवार के थे, छह अभी भी लापता

शराजू की बेटी अंजली की मंगलवार को शादी थी। बुधवार को विदाई के बाद शाम करीब 6 बजे रिश्तेदारी में आए 9 लोगों को विष्णु अपनी पत्नी के साथ नाव पर सवार होकर यमुना पार अपने खेत में तरबूज और खरबूज खिलाने के लिए ले गए। वहां खाने के बाद सभी ने कई फल तोड़कर नाव में लाद लिए और वापस घर आने लगे। आधे रास्ते में यमुना नदी में अचानक नाव का संतुलन बिगड़ गया और वह पलट गई, जिसमें नाव चला रहे धीरू ने तैरकर खुद को बचाते हुए विष्णु और पारुल को बचा लिया, लेकिन बाकी 6 लोग पानी में लापता हो गए. इनमें से एक महिला और दो बच्चों के शव गुरुवार सुबह बरामद कर लिए गए हैं। श्रीपाल की बेटी की शादी थी, जिसके चलते आसपास के सारे रिश्तेदार शादी में आए हुए थे। घर में मंगल गीतों के साथ बेटी को विदा किया गया और रिश्तेदारों को तरबूज और खरबूजा खिलाने की बात हुई। राजू की बारी यमुना नदी के पास स्थित थी, जहां तरबूज और खरबूज भारी मात्रा में लगे थे। राजू के चाचा का लड़का विष्णु अपनी पत्नी ब्रजरानी सहित 8 बच्चों को नाव से लेकर यमुना पार खेत में चला गया। वहां से उन्होंने भारी मात्रा में खरबूजे और तरबूज नाव में रख लिए और सभी को लेकर वापस आने लगे। नाव में वजन ज्यादा होने से उसका संत. ुलन बिगड़ गया और सभी नदी में डूब गए।

कांग्रेस ने जवानों की उपलब्धियों को किया नमन

नई दिल्ली, वार्ता

कांग्रेस ने ऑपरेशन सिंदूर की पहली वर्षगांठ पर सशस्त्र बलों की उपलब्धियों को नमन कर उस दौरान सरकार की नीतियों की आलोचना की है। कांग्रेस संचार विभाग के प्रभारी जयराम रमेश ने गुरुवार को यहां एक बयान में कहा कि आज ऑपरेशन सिंदूर के लॉन्च की पहली वर्षगांठ है और यह अवसर सशस्त्र बलों के साहस, पराक्रम और पेशेवर क्षमता को सम्मान देने का है, लेकिन इसके साथ ही कुछ महत्वपूर्ण तथ्यों को भुलाया नहीं जा सकता और उनको याद रखना भी जरूरी है।

उन्होंने कहा कि पिछले वर्ष 10 मई को युद्धविराम की पहली घोषणा अमेरिकी विदेश मंत्री मार्को रुबियो ने की थी और इसका श्रेय राष्ट्रपति डोनाल्ड ट्रम्प के हस्तक्षेप को दिया गया था। उनका कहना था कि उसके बाद ट्रम्प ने

■ ऑपरेशन सिंदूर की पहली वर्षगांठ पर सरकार की नीतियों की आलोचना
■ युद्धविराम की पहली घोषणा अमेरिकी विदेश मंत्री ने दस मई को की थी

विभिन्न मंचों पर सैन्य अभियान रुकवाने का दावा दोहराया, लेकिन प्रधानमंत्री नरेन्द्र मोदी ने सार्वजनिक रूप से कभी इस दावे के खंडन नहीं किया। रमेश ने कहा कि उसके बाद 30 मई को सिंगापुर में चीफ ऑफ डिफेंस स्टाफ जनरल अनिल चौहान ने स्वीकार किया था कि शुरुआती चरण में टैक्टिकल गलतियों के कारण भारत को नुकसान उठाना पड़ा, हालांकि बाद में रणनीतिक सुधार कर पाकिस्तान के भीतर सटीक कार्रवाई की गई। उन्होंने कहा कि 10 जून 2025 को जकार्ता में भारतीय दूतावास के डिफेंस अताशे ने भी यह माना था कि राजनीतिक नेतृत्व द्वारा तय सीमाओं के कारण भारत ने अपने कुछ विमान गंवाए थे। कांग्रेस नेता ने कहा कि चार जुलाई 2025 को उप सेना प्रमुख लेफ्टिनेंट जनरल राहुल सिंह ने पाकिस्तान की कार्रवाई में चीन की भूमिका की ओर ध्यान दिलाया था। उनके अनुसार चीन ने पाकिस्तान को उपकरण, गोला-बारूद, सैटेलाइट इमेजरी और रियल टाइम टारगेटिंग सहायता उपलब्ध कराई। कांग्रेस ने आरोप लगाया कि इसके बावजूद मोदी सरकार चीन के प्रति नरम रुख अपनाए हुए है। उन्होंने कहा कि भारत के व्यापक कूटनीतिक अभियान के बावजूद पाकिस्तान अंतर्राष्ट्रीय स्तर पर उस तरह अलग-थलग नहीं पड़ा जैसा 2008 के मुंबई आतंकी हमले के बाद हुआ था।

अडिग इरादों का ऐलान था ऑपरेशन सिंदूर: भाजपा

नई दिल्ली। भारतीय जनता पार्टी ने ऑपरेशन सिंदूर को भारत के अडिग इरादों का ऐलान बताते हुए इसमें शामिल भारतीय सेना के जवानों को नमन किया है। भाजपा ने सोशल मीडिया एक्स पर गुरुवार को लिखा, ष्वो सिर्फ एक ऑपरेशन नहीं था, भारत के अडिग इरादों का ऐलान था। 'ऑपरेशन सिंदूर' की पहली वर्षगांठ पर उन वीरों को नमन, जिन्होंने दुश्मन को जवाब नहीं, संदेश दिया और उस संदेश की गूंज दुनिया ने सुनी। जय हिंद!

यूपी में भाजपा के बंसल को मिल सकती है बड़ी जिम्मेदारी

लखनऊ। उत्तर प्रदेश की अगली चुनावी लड़ाई को लेकर भारतीय जनता पार्टी के भीतर हलचल तेज हो गई है। पार्टी के अंदर यह चर्चा जोर पकड़ रही है कि केंद्रीय गृह मंत्री अमित शाह और भाजपा के राष्ट्रीय महासचिव सुनील बंसल को प्रदेश में अधिक सक्रिय और प्रत्यक्ष भूमिका दी जा सकती है, ताकि 2027 विधानसभा चुनाव से पहले पार्टी के जातीय समीकरणों को फिर से मजबूत किया जा सके। यह अटकलें पश्चिम बंगाल विधानसभा चुनाव में भाजपा की हालिया सफलता के बाद तेज हुई हैं, जहां बूथ स्तर की मजबूत रणनीति और संगठनात्मक समन्वय ने पार्टी को बड़ी जीत दिलाई और 15 वर्षों से सत्ता में रही तृणमूल कांग्रेस सरकार को सत्ता से बाहर कर दिया। उत्तर प्रदेश की राजनीतिक परिस्थितियां पश्चिम बंगाल से कहीं अधिक जटिल हैं।

रेलवे ट्रैक के किनारे झाड़ियों में मिला युवती का शव

बांह पर तानिया नाम है लिखा, अभी नहीं हो सकी है शिनाख्त

शाह टाइम्स संवाददाता,
गजरौला। रेलवे लाइन किनारे एक युवती का शव मिलने से सनसनी फैल गई। मौके पर पहुंची पुलिस ने शव को कब्जे में लेकर पहचान कराने की कोशिश की लेकिन अभी तक पहचान नहीं हो सकी है। युवती की बांह पर तानिया नाम लिखा है।

जानकारी के अनुसार नगर के भानपुर रेलवे क्रॉसिंग से सटे कब्रिस्तान के पीछे की तरफ सुबह के समय कुछ लोग निकल कर जा रहे थे तो उन्हें झाड़ियां में एक युवती पड़ी हुई दिखाई दी। पास जाकर देखा तो वह मृतावस्था में थी। युवती का शव मिलने की सूचना पर आसपास के लोगों की भीड़ लग गई। पुलिस भी मौके पर आ गई। पुलिस ने शव को

कब्जे में लेकर पहचान कराने की को. शिश की, लेकिन पहचान नहीं हो सकी है। मृतका की एक बांह पर तानिया नाम लिखा हुआ है, जबकि दोनों हाथों में कंगन हैं। कानों में कुंडल नहीं पहने हैं। गहरे हरे रंग का सूट सलवार पहने है। शरीर पर कोई चोट के निशान भी नहीं दे रहे हैं। वहीं पुलिस ने युवती के शव कसे कब्जे में लेकर अग्रिम कार्रवाई के लिए मोर्चरी भेजा गया है। शिनाख्त के प्रयास किया जा रहे हैं।

फांसी पर झूलता मिला युवक का शव, परिजनों ने जताई हत्या की आशंका

गांव की ही एक युवती से चल रहा था प्रेम प्रसंग, प्रेमिका के परिजनों पर हत्या का संदेह

शाह टाइम्स संवाददाता,
गजरौला। थाना क्षेत्र के एक गांव में एक युवक का शव फांसी के फंदे पर झूलता हुआ मिला। परिजनों का हत्या का आरोप लगाते हुए काफी देर तक हंगामा भी किया। परिजनों का आरोप है कि युवक की प्रेमिका के परिजनों ने हत्या करके शव को पेड़ से लटकाया है। मौके पर पहुंची पुलिस ने आक्रोशित परिजनों को समझा बुझाकर शांत कराते हुए आवश्यक कार्रवाई का भरोसा दिया, और शव को कब्जे में लेकर पोस्टमार्टम के लिए भेजा।

जानकारी के अनुसार थाना क्षेत्र के सुल्तानठेर गांव निवासी 22 वर्षीय युवक बंटी 03 मई की रात को करीब 12 बजे गांव निवासी हरपाल सिंह की

बेटी को प्रेमप्रसंग के चलते घर से लेकर चला गया था। जब युवती के परिजनों ने बंटी के परिजनों को यह बात बताई तो प्रेमी युगल की तलाश शुरू कर गई। परिजनों ने जंगल में युवक युवती को बरामद कर लिया और 04 मई की सुबह गांव के लोगों के सामने युवती को उसके परिजनों

गजरौला। परिजनों से घटना की जानकारी लेती पुलिस।

को सौंप दिया। इसके बाद युवक अपनी रिश्तेदारी में ही था। बंटी के तहेरे भाई दानवीर ने बताया कि बीते दिन युवती के परिजनों ने युवक को बुलाने को दबाव बनाया, कहा कि पंचायत में बैठाएंगे। दीनवीर ने मना किया मगर युवती पक्ष का दबाव ज्यादा होने पर उसने बीते दिन बंटी को घर बुला लिया। जिसके बाद गुरूवार की सुबह दस बजे युवक का शव गांव के बाहरी छोर पर स्थित एक खेत में शहतूत के पेड़ पर लटका हुआ मिला। घटना की जानकारी मिलने पर युवक के परिजन रोते बिलखते हुए मौके पर पहुंचे और युवती पक्ष के लोगों पर युवक की हत्या का आरोप लगाया। बंटी के पिता प्रीतम सिंह और तहेरे भाई दानवीर ने युवती के पिता पर हत्या का आरोप लगाया है। प्रभारी निरीक्षक मनोज कुमार ने बताया कि युवक को शव को कब्जे में लेकर पोस्टमार्टम के लिए भेज दिया है। छानबीन चल रही है। पुलिस सभी बिंदुओं पर जांच कर रही है। नियमानुसार आवश्यक कार्रवाई की जाएगी।

जनगणना से होगी प्रत्येक नागरिक की सही पहचान

शाह टाइम्स संवाददाता,
गजरौला। स्व-जनगणना को प्रोत्साहन देने के उददेश्य से विधायक राजीव तरारा ने अपने एमडीए कॉलोनी स्थित कैम्प कार्याल पर स्व जनगणना कार्य का शुभारंभ किया।

विधायक ने कहा कि 07 मई से

■ विधायक ने किया स्वजनगणना का शुभारंभ

प्रारंभ हो रहे जनगणना अभियान से प्रत्येक व्यक्ति की सही पहचान सुनिश्चित होगी, सरकारी योजनाओं का लाभ पात्रों तक पहुंचाने में सरलता

होगी तो वहीं शिक्षा, स्वास्थ्य एवं रोजगार योजनाओं में सुधार होगा। इस मौके पर नगर पालिका के ईओ ललित कुमार आर्य, नदीम अख्तर, अवधेश कुमार आदि मौजूद रहे।

दिव्यांग युवक को साले ने पीटकर किया घायल

शाह टाइम्स संवाददाता,
जोया। डिडौली थाना क्षेत्र के गांव पतेई खालसा निवासी दिव्यांग अंशुल के साथ मारपीट करके घायल कर दिया।

अंशुल वर्तमान में वरखेड़ा राजप. ूत अपनी ससुराल में रहते हैं। बताया गया कि उनकी सास विमला के कोई बेटा नहीं है। पीड़ित के चचेरे साले सुशील के मकान का निर्माण कार्य चल रहा था। जिसमें अंशुल ने सरिया बांधे थे। अंशुल अपने पैसे मांग रहा था, लेकिन सुशील कम पैसे दे रहा था। इस पर विवाद हो गया और सुशील ने अंशुल के साथ मारपीट करके घायल कर दिया।

असवैधानिक आदेश के विरोध में शिक्षकों का धरना

शाह टाइम्स ब्यूरो,
अमरोहा। विशिष्ट बीटीसी शिक्षक वेलफेयर एसोसिएशन के जिलाध्यक्ष शाहनवाज खान सैफी साबरी के नेतृत्व में बुधवार को शिक्षक-शिक्षिकाओं ने जिला बेसिक शिक्षा अधिकारी कार्यालय पहुंचकर कथित असंवैधानिक आदेश को

■ संविधान देता है संगठन बनाने का मौलिक अधिकार: पवार

निरस्त किए जाने की मांग उठाई। इस संबंध में जिला बेसिक शिक्षा अधिकारी डॉ0 मोनिका तथा वित्त एवं लेखा अधिकारी कार्यालय के

अधिकारियों को ज्ञापन सौंपा गया।

मंडलाध्यक्ष डॉ0मुकेश पवार ने कहा कि संविधान प्रत्येक नागरिक को संगठन बनाने का मौलिक अधिकार देता है। उन्होंने कहा कि किसी भी संगठन को इस प्रकार असंवैधानिक बताना संविधान की भावना के विपरीत है। जिला महामंत्री डॉ0विवेक शर्मा ने कहा कि संवैधानिक व्यवस्था के अंतर्गत कोई भी संगठन अवैध अथवा शून्य नहीं माना जा सकता। शिक्षकों ने संबंधित आदेश को शिक्षक एवं संगठन हित में तत्काल निरस्त किया जाए, अन्यथा आंदोलन किया जाएगा। इस दौरान नीरज यादव, योगेश कुमार, सैयद रहबर रजा रिजवी, रियासत अली सैफी, कमरुज्जमा खान, सलीम जावेद, अशोक कुमार, जविंदर सिंह, मोहित कुमार, सुबोध कुमार यादव, इदरीस अली, धर्मवीर सिंह, धर्मेंद्र सिंह, वरन सिंह, रजनी देवी, जैनेंद्र सिंह, धनीराम, धर्मपाल, शैलजा यादव, मोनिका यादव, गंगोत्री, नाहिद, मो.आमिर, सुरेंद्र सैनी, संजीव कश्यप आदि मौजूद रहे।

महिला सुरक्षा के प्रति शासन पूर्णतया गंभीर

शाह टाइम्स ब्यूरो,
अमरोहा। उत्तर प्रदेश राज्य महिला आयोग की सदस्या संगीता जैन ने बुधवार को विकास भवन सभागार, अमरोहा में आयोजित जनसुनवाई कार्यक्रम में महिला उत्पीड़न से जुड़े मामलों की सुनवाई की। कार्यक्रम में 12 महिलाओं ने

■ महिला आयोग की सदस्या संगीता जैन ने ली बैठक

अपनी शिकायतें प्रस्तुत कीं, जिन्हें गंभीरता से सुनते हुए शीघ्र न्याय दिलाने का आश्वासन दिया गया।

उन्होंने अधिकारियों को निर्देशित किया कि महिलाओं से संबंधित शिकायतों का संवेदनशीलता और गंभीरता के साथ निस्तारण किया जाए। यदि कोई महिला थाने में शिकायत लेकर पहुंचती है तो उसकी बात पूरी गंभीरता से सुनते हुए

आवश्यक कार्रवाई की जाए, ताकि शिकायतकर्ता संतुष्ट हो सके। संगीता जैन ने घरेलू हिंसा से जुड़े लंबित मामलों में दोनों पक्षों को बुलाकर महिला थाने में वार्ता कराने के निर्देश भी दिए। जनपद स्तर पर अधिक से अधिक मामलों का निस्तारण सुलह-समझौते के आधार पर कराने पर जोर दिया। उन्होंने कहा कि महिला सुरक्षा को लेकर पूरी तरह संवेदनशील है तथा कोई लापरवाही बर्दाश्त नहीं की जाएगी। इस दौरान उन्होंने कस्तूरबा गांधी विद्यालय और महिला थाना का निरीक्षण भी किया, जहां व्यवस्थाएं एवं साफ-सफाई संतोषजनक पाई गईं। बैठक में ज्ञान प्रकाश तिवारी, शिखा शर्मा, मीनाक्षी गुप्ता सहित जिला प्रोबेशन कार्यालय के अधिकारी एवं कर्मचारी मौजूद रहे।

प्रसव के दौरान महिला की मौत

शाह टाइम्स संवाददाता,
जोया। प्रेम विवाह के चार साल बाद प्रसव के दौरान एक महिला की मौत हो गई। हालत गंभीर होने पर चिकित्सकों द्वारा खून और दवाओं की व्यवस्था करने को कहने के बाद पति अस्पताल से चला गया और वापस नहीं लौटा। चिकित्सक ने पुलिस को सूचना दी पुलिस ने मौके पर पहुंच कर शव को कब्जे में लेकर पोस्टमार्टम के लिए भेज दिया है।

जानकारी के अनुसार थाना धनारी जनपद संभल के गांव भरावटी निवासी नरेंद्र प्रसाद शर्मा के पुत्र सुनील कुमार शर्मा ने चार वर्ष पहले सिंहपुर थाना बहजोई निवासी पुष्पा यादव से प्रेम विवाह किया था। बुधवार को प्रसव पीड़ा होने पर सुनील ने पत्नी पुष्पा को गजरौला स्थित आस्था अस्पताल में भर्ती करायाद्य चार दिन पहले बच्चे को जन्म दिया।प्रसव के बाद महिला की

■ दवा लाने की बात कहकर पति वापस नहीं आया

हालत बिगड़ गई और अत्यधिक रक्तस्राव होने लगा। इसके बाद उसे चौधरपुर स्थित जीवन 24 अस्पताल में भर्ती कराया गयाद्यचिकित्सकों ने तत्काल खून चढ़ाने और दवाओं की व्यवस्था करने को कहा।चिकित्सकों ने बताया पति सुनील कुमार शर्मा पैसे और ब्लड की व्यवस्था करने की बात कहकर अस्पताल से चला गयाद्य लेकिन वापस नहीं लौटा और न ही कोई फोन किया। चिकित्सकों ने ब्लेड और दवाई स्वयं लगाई फिर भी उपचार के दौरान देर शाम 24 वर्षीय पुष्पा यादव की मौत हो गई। महिला की मौत की सूचना पर पुलिस मौके पर पहुंची और शव को कब्जे में लेकर पोस्टमार्टम के लिए भेज दिया। मामले को लेकर पुलिस जांच में जुटी है।

बिना आर-6 और गेट पास के न निकले कोई वाहन

अवैध गेहू भडारण पर डीएम सख्त

शाह टाइम्स ब्यूरो,
अमरोहा। जिलाधिकारी डॉ0 नितिन गौड़ ने जनपद में गेहूं खरीद व्यवस्था को पारदर्शी और निष्पक्ष बनाए रखने के लिए अधिकारियों को सख्त निर्देश जारी किए हैं। शासन के निर्देशों के क्रम में डीएम ने सभी उपजिलाधिकारियों एवं पुलिस

■ अधीनस्थों को दिए छापेमारी के निर्देश

क्षेत्राधिकारियों को अवैध रूप से गेहूं भंडारण करने वाले आढ़तियों के खिलाफ तत्काल छापेमारी अभियान चलाने को कहा है।

डीएम ने सीमा चेक पोस्टों पर निगरानी बढ़ाने के निर्देश देते हुए कहा कि बिना आर-6 अथवा गेट पास के कोई भी ट्रक, टेंपो या अन्य

वाहन गेहूं लेकर न गुजर सके। इसके अलावा आटा मिलों, राइस मिलों और संदिग्ध गोदामों की विशेष जांच कराने के भी निर्देश दिए गए हैं, जहां अवैध गेहूं भंडारण की आशंका है। उन्होंने स्पष्ट कहा कि प्रवर्तन कार्रवाई पूरी तरह निष्पक्ष होनी चाहिए और किसी भी प्रकार की चयनात्मकता बर्दाश्त नहीं की जाएगी। अधिकारियों को सख्ती के साथ कार्रवाई करते हुए शासन की मंशा के अनुरूप गेहूं खरीद व्यवस्था को सुचारु बनाए रखने के निर्देश दिए गए हैं।

ब्याज साहित मिले बकाया गन्ना भुगतान

शाह टाइम्स ब्यूरो,
अमरोहा। भारतीय किसान यूनियन शंकर ने सब्सिडी का शीघ्र भुगतान करने और गन्ने का बकाया भुगतान ब्याज सहित दिलाने समेत अन्य मांगो को लेकर कलेक्ट्रेट मे धरना दिया।

गुरूवार को भाकियू शंकर मांगो को लेकर कलेक्ट्रेट मे गरजी। मुख्यमंत्री को संबोधित ज्ञापन डिप्टी कलेक्टर को सौंपा। राष्ट्रीय अध्यक्ष

■ भाकियू शंकर ने कलेक्ट्रेट में दिया धरना

चौ0 दिवाकर सिंह ने कहा कि जनपद में 15 बैंक शाखाओं में लगभग 538 करोड़ की जमाराशि 46 सहकारी समिति और पचास हजार से अधिक सक्रिय सदस्य होने के बाद भी स्वतंत्र

जिला सहकारी बैंक का गठन नहीं किया गया। उनकी मांग है कि किसानों से वसूले गए अतिरिक्त ब्याज की वापसी और ब्याज सब्सिडी का शीघ्र भुगतान हो। स्मार्ट मीटर को हटाया जाए जबकि ग्रामीण विद्युत व्यवस्था में सुधार हो। गन्ना किसानों का भुगतान ब्याज सहित दिलाया जाए और हाईवे पर खुले अवैध कट बंद हो। सड़कों के चौड़ीकरण के साथ ट्रामा सेंटर की स्थापना हो।धरना देने वालों मे राहुल यादव, चौधरी नेमपाल, बबीता रानी,मंजू शर्मा, ज्योति चौहान, धर्मवीर, शेर सिंह, पप्पू, रवि पाल,वीर सिंह, नरेश, अनिल, प्रमोद नागर शामिल रहे।

बार की नवीन कार्यकारिणी आज लेगी शपथ

शाह टाइम्स ब्यूरो,
अमरोहा। बार एसोसिएशन जनपद अमरोहा की नवनिर्वाचित कार्यकारिणी का शपथ ग्रहण समारोह शुक्रवार यानि आज जोया रोड स्थित सुमंगलम बैंक्वट हॉल में आयोजित होगा। जिसमें न्यायिक अधिकारी भी मौजूद रहेंगे।

बता दें कि बार एसोसिएशन का चुनाव इस बार काफी दिलचस्प रहा। कुल 12 पदों के लिए 55 प्रत्याशी मैदान में थे। 21 अप्रैल को हुए मतदान में अधिवक्ताओं ने बढ़ चढ़कर हिस्सा लिया था, जबकि 22 अप्रैल को मतगणना के बाद नतीजे आए थे। अध्यक्ष पद पर कपिल कुमार चिकारा, महासचिव पद अरशद हुसैन भारती ने जीत दर्ज की थी। चुनाव में अन्य कई पदों पर निर्विरोध निर्वाचन भी हुआ था। वरिष्ठ उपाध्यक्ष महिला पद पर शबनम परवीन, उपाध्यक्ष पद पर मोहम्मद आकिल सैफी व सचिन सक्सेना, कोषाध्यक्ष महिला पद पर रिचा सिंह तथा कनिष्ठ उपाध्यक्ष पद पर निजाम तुर्की निर्विरोध निर्वाचित हुए थे। संयुक्त सचिव महिला पद पर शिवानी चुनी गईं थीं, जबकि संयुक्त सचिव पद पर अमन त्यागी और मौ0 इजहार ने जीत दर्ज की थी। महिला सी ग्रुप से रेनू अग्रवाल और पूनम चौधरी, सी ग्रुप से छत्रपाल सिंह, रूम सिंह नागर, मतलूब सुभानी और महबूब अहमद चुने गए थे। जूनियर ग्रुप में हरजीत सिंह राणा, फुरकान अली, मोहम्मद सिकंदर उर्फ सोनू और वसीम अख्तर आब्दी ने जीत दर्ज की थी, जबकि महिला जूनियर ग्रुप में मीनाक्षी और फातिमा खातून निर्वाचित हुईं।

पावर कारपोरेशन के संविदा कर्मियों ने दिया धरना

शाह टाइम्स ब्यूरो,
अमरोहा। उत्तर प्रदेश पावर कारपोरेशन संविदा कर्मचारी संघ ने आउट सोर्स कर्मचारियों को निगम में शामिल करने और सरकारी सुविधाएं मुहैया कराने की मांग को कलेक्ट्रेट मे धरना दिया। संघ ने चेतावनी दी अगर मांगे पूरी नहीं हुई तो अनिश्चितकाल. ीन कार्यबहिष्कार किया जाएगा।

गुरूवार को संविदा कर्मचारियों ने जिलाध्यक्ष विपिन कुमार के नेतृत्व में

■ मुख्यमंत्री को संबोधित ज्ञापन सौंपा

मुख्यमंत्री को संबोधित ज्ञापन डीएम को सौंपा।जिसमे कहा गया है कि प्रदेश सरकार द्वारा विभिन्न विभागों को निगम में शामिल कर लिया गया है।परंतु विद्युत विभाग में कार्यरत

कर्मचारियों द्वारा उपभोक्ताओं को 24 घंटे सेवा मुहैया कराने के बाद भी उनका शोषण हो रहा है।आउट सोर्स संविदा कर्मचारियों के साथ दुर्घटना होने के बाद भी सरकार और कंपनी द्वारा कोई आर्थिक सहायता नहीं मिलती है।उनकी मांग है कि आउट सोर्स का कर्मचारियों को निगम में शामिल करने के साथ ही उन्हें सभी सरकारी सुविधाएं मिले। इस मौके पर सतपाल सिंह,संजीव कुमार, हेमराज सिंह, मुकुल कुमार, सोवित यादव, कमल सिंह, दिनेश, इंतजार, सुधीर, सोमवीर आदि मौजूद रहे।

अब घर बैठे खुद करें जनगणना

शाह टाइम्स संवाददाता,
मण्डी धनौरा। भारत की जनगणना 2027 के तहत पहली बार शुरू की गई डिजिटल जनगणना प्रक्रिया में अब नगरवासी स्वयं अपने परिवार की जनगणना घर बैठे कर सकेंगे। पालिकाध्यक्ष प्रवीण अग्रवाल ने लोगों से अधिकधिक संख्या में इस अभियान से जुड़ने की अपील की है।

उन्होंने बताया कि नागरिक क्यूआर कोड स्कैन कर अथवा se.census.gov.in पोर्टल पर जाकर एक मोबाइल नंबर से पूरे परिवार का पंजीकरण कर सकते हैं। ओटीपी के माध्यम से रजिस्ट्रेशन पूरा होने के बाद अपनी पसंद की भाषा चुनकर

■ चेयरमैन ने लोगों से की सहभागिता की अपील

सही लोकेशन (जियो टैग) के साथ ऑनलाइन प्रश्नावली भरनी होगी। पालिकाध्यक्ष ने बताया कि प्रक्रिया पूर्ण होने पर प्रत्येक परिवार को एक SEID प्राप्त होगी, जिसका बाद में प्रगणक द्वारा सत्यापन किया जाएगा। उत्तर प्रदेश में स्व-जनगणना की तिथि 07 मई से 21 मई 2026 तक निर्धारित की गई है। चेयरमैन प्रवीण अग्रवाल ने कहा कि डिजिटल जनगणना व्यवस्था से लोगों को सुविधा मिलेगी, पहचान सुनिश्चित होगी और आंकड़ों की पारदर्शिता भी बढ़ेगी।

बारिश से मौसम हुआ सुहाना

शाह टाइम्स ब्यूरो,
अमरोहा। बुधवार की रात मौसम ने अचानक करवट बदल ली।रात के समय तेज आंधी व बारिश से मौसम सुहावना हो गया।आंधी से कुछ देर के लिए यातायत बाधित रहा।इसके अलावा कई स्थानों पर छतों से टीन शेड उड़ गए जबकि सड़कों पर लगे होर्डिंग व बैनर भी नीचे आ गिरे।खराब मौसम के कारण कई इलाकों में विद्युत आपूर्ति बाधित रही।

मई का महीना आते ही भीषण गर्मी और लू लोगो को परेशान करने लगती है। लेकिन इस बार मौसम ने अलग ही रूप दिखाया है। कहीं तेज आंधी तो कहीं

■ खेती को भी पहुंचेगा फायदा

बारिश और ओलावृष्टि ने लोगों की चिंता बढ़ा दी है। जहां कुछ दिन पहले भीषण गर्मी पड़ रही थी । वहां अब बादल और बारिश राहत दे रहे है। गुरूवार को आक. ाश में बादल छाए रहे और धूप छांव का सिलसिला चलता रहा। दोपहर के समय बूंदाबांदी से मौसम खुशनुमा हो गया। खेती के लिए भी बारिश फायदेमंद साबित हो रही है। लोगो का कहना ही कि अगर इसी तरह समय-समय पर बारिश होती रही तो न केवल गर्मी से राहत मिलेगी बल्कि खेती को भी फायदा होगा।

प्रतियोगिता में छात्रों ने दिखाई तकनीकी प्रतिभा

शाह टाइम्स संवाददाता,
मण्डी धनौरा। ब्लू बर्ड्स इंटरनेशनल स्कूल में आयोजित इंटर हाउस टेक क्विज प्रतियोगिता में छात्र-छात्राओं ने तकनीकी ज्ञान, त्वरित निर्णय क्षमता और टीम भावना का शानदार प्रदर्शन किया। प्रतियोगिता का आयोजन विद्यालय परिसर में उत्साहपूर्ण माहौल के बीच किया गया, जिसमें विद्यार्थियों ने आधुनिक तकनीक और आर्टिफिशियल इंटेलिजेंस से जुड़े सवालों के जवाब देकर अपनी प्रतिभा का परिचय दिया।

प्रतियोगिता में विद्यालय के चारों हाउस मारुत, व्योम, वसुधा और वरुण ने भाग लिया। प्रत्येक हाउस की ओर से कक्षा 9 एवं 11 के

नगर के ब्लू बर्ड्स इंटरनेशनल स्कूल में हुआ आयोजन

चार-चार विद्यार्थियों की टीम बनाई गई थी। प्रतियोगिता के दौरान आईटी ज्ञान, कंप्यूटर तकनीक, साइबर जागरूकता, आर्टिफिशियल इंटेलिजेंस तथा नई तकनीकी खोजों से संबंधित विभिन्न राउंड आयोजित किए गए। प्रतियोगिता में सबसे अधिक अंक प्राप्त कर मारुत हाउस विज. ेता बना, जबकि व्योम हाउस ने दूसरा स्थान प्राप्त किया। वहीं वसुधा और वरुण हाउस के बीच कांटे की टक्कर देखने को मिली और दोनों टीमों का प्रदर्शन सराहनीय रहा। विद्यालय की निर्देशिका राखी अग्रवाल ने कहा कि आज के दौर में तकनीकी शिक्षा अत्यंत आवश्यक हो गई है। ऐसे आयोजन विद्यार्थियों के भीतर छिपी प्रतिभा को बाहर लाते हैं। कहा कि विद्यालय का उद्देश्य बच्चों को केवल किताबों तक सीमित रखना नहीं, बल्कि उन्हें आधुनिक तकनीक और नवाचार से जोड़कर भविष्य के लिए तैयार करना है।

कुत्तों के झुंड ने नोच डाली 71 भेड़ें

शाह टाइम्स संवाददाता

अंबेहटा। नगर के मोहल्ला किला में मंगलवार देर रात आवारा कुत्तों के झुंड ने खूनी आतंक मचाते हुए एक घेर में बंधी 71 भेड़ों को नोच-नोचकर मार डाला। इस दर्दनाक घटना से पूरे इलाके में सनसनी फैल गई, जबकि पशुपालकों में भय और भारी आक्रोश का माहौल है।

पीड़ित पशुपालक प्रितम पाल ने बताया कि रात में तेज हवा और बारिश शुरू होने पर वह घेर में बने कमरे के अंदर सोने चले गए थे। इसी दौरान आवारा कुत्तों का झुंड घेर की दीवार को फांदकर अंदर घुस आया और भेड़ों पर हमला बोल दिया। जब तक उन्हें घटना की जानकारी हुई, तब तक अधिकांश भेड़ें दम तोड़ चुकी थीं, जबकि कई गंभीर रूप से घायल अवस्था में पड़ी थीं। जिसमें कई भेड़ें गर्भवती थी। सुबह घटना की जानकारी मिलते ही मोहल्ले के मोनू पाल, कृष्ण पाल सिंह, नोरोतो पाल, सुखबीर पाल, यशपाल, मांगेराम, सोनू पाल और राकेश पाल सहित बड़ी संख्या में लोग मौके पर पहुंचे तथा पुलिस और प्रशासन को सूचना दी।

पीड़ित प्रितम पाल के अनुसार इस भयावह घटना में उन्हें करीब 12 से 13 लाख रुपये का भारी आर्थिक नुकसान हुआ है। स्थानीय लोगों का कहना है कि क्षेत्र में मृत पशुओं और अवशेषों को खुले में फेंके जाने के कारण आवारा कुत्तों का जमावड़ा लगा रहता है। इससे पहले भी कई बार खतरे की स्थिति बन चुकी है, लेकिन प्रशासन द्वारा कोई ठोस कार्रवाई नहीं की गई। घटना की सूचना मिलते ही पुलिस टीम, हल्का लेखपाल सूरज सिंह तथा पशु चिकित्सकों की टीम मौके पर पहुंची और जांच शुरू की। अधिकारियों ने नुकसान का आकलन करने के साथ मृत भेड़ों का परीक्षण भी कराया। घटना के बाद मोहल्ले के लोगों में भारी रोष व्याप्त है। स्थानीय निवासियों ने प्रशासन से आवारा कुत्तों को तत्काल पकड़ने, क्षेत्र में साफ-सफाई व्यवस्था दुरुस्त कराने तथा पीड़ित परिवार को आर्थिक सहायता दिलाने की मांग की है।

नगर पंचायत सभासद चौधरी जिदा हसन शाकिर, बसपा के चेयरमैन पद प्रत्याशी डॉ. कादिर और डॉ. बिन्दर पाल ने मौके पर पहुंचकर पीड़ित परिवार से मुलाकात की तथा हर संभव सहायता दिलाने का आश्वासन दिया।

हर्षोल्लास से मनाया कॉलेज का स्थापना दिवस

शाह टाइम्स संवाददाता

चिलकाना। सुल्तानपुर नगर स्थित डॉ. राजेंद्र प्रसाद स्मारक विद्यालय तथा नव जनोदय इंटर कॉलेज का 36 वां स्थापना दिवस बड़े ही हर्षोल्लास के साथ मनाया गया। बच्चों ने सुंदर सांस्कृतिक कार्यक्रम प्रस्तुत कर सभी का मन मोहा।

गुरुवार को कॉलेज प्रांगण में आयोजित कार्यक्रम का शुभारंभ विद्युत उपखण्ड अधिकारी पीसी सागर, अवर अभियंता पवन कुमार, सभासद अनुपम जैन एवं एकता जनसेवा समिति के संरक्षक बालकृष्ण शर्मा तथा प्रबंधक श्याम कुमार सैनी ने मां सरस्वती के सम्मुख दीप प्रज्वलित करके किया।

उपखंड अधिकारी पीसी सागर ने कहा छात्र जीवन में अनुशासन का बड़ा महत्व है। अनुशासित छात्र ही जीवन में अपने लक्ष्य को प्राप्त कर सकता है। अवर अभियंता पवन कुमार ने कहा कि शिक्षण संस्थान ही वह स्थान है जहां पर भविष्य की नींव तैयार होती है। इस दौरान प्रधानाचार्य श्याम कुमार सैनी ने डॉक्टर राजेंद्र प्रसाद स्मारक विद्यालय एवं नव जनोदय इंटर कॉलेज की वार्षिक रिपोर्ट पेश की। बोर्ड परीक्षा में उत्तीर्ण हुए सभी छात्रों को बधाई दी।

हर्षोल्लास से मनाई गुरु रविन्द्रनाथ टैगोर की जयंती

गंगोह। श्री रामबाग सरस्वती विद्या मंदिर पूर्व माध्यमिक विद्यालय के स्वर्ण जयंती वर्ष संस्कार ध्येय प्रतीक के अंतर्गत गुरु रवींद्रनाथ टैगोर की जयंती हर्षोल्लास से मनाई गई। शुभारम्भ दीप प्रज्वलन से हुआ।

मुख्य वक्ता आचार्य राजवीर ने बताया कि राष्ट्रगान जनगणमन के रचियता गुरु रविंद्र नाथ टैगोर राष्ट्रवादी कवि, उपन्यासकार, कहानीकार व निबन्धकार थे। प्रधानाचार्य विश्वास शर्मा ने कहा कि साहित्य के क्षेत्र में नोबल पुरस्कार पाने वाले गुरु रविंद्र नाथ टैगोर के जीवन में राष्ट्र भक्ति कुटकुट कर भरी थी। उनका सम्पूर्ण जीवन चरित्र प्रेरणादायक है। वासु, प्रिन्स, अनन्त, अरसान, विराट, रुद्र, विनय, रुद्राक्ष, हिमांशु, खुशी, अविका, अनुष्का, राधिका ने भी विचार व्यक्त किये।

सुहालिया के डाक्टर बनने पर हर्ष

शाह टाइम्स संवाददाता

चिलकाना। मनोहरपुर की बेटी ने एमबीबीएस की पढ़ाई पूर्ण कर मेडिकल की डिग्री हासिल की है। पूरे गांव मे खुशी का माहौल है।

गांव मनोहरपुर निवासी सुहालिया द्वारा पश्चिम बंगाल के सरकारी कालेज से एमबीबीएस की डिग्री हासिल करने पर गांव मे हर्ष की लहर है। सुहालिया के पिता लियाकत अली ने बताया की उनकी बेटी का सपना शुरू से ही डॉक्टर बनने का रहा। वह बचपन से ही कहती थी की उसे डॉक्टर बनना है जिससे वह गरीब व बेसहारा लोगो की सेवा कर सके।

परिजनों ने बताया कि सुहालिया ने अपनी प्रारम्भिक शिक्षा सरदार पटेल इंटर कालेज पटनी व माध्यमिक शिक्षा अलीगढ़ मुस्लिम यूनिवर्सिटी से पूर्ण की। जिसके बाद उन्होंने नीट क्वालिफाई किया। नीट परीक्षा में चयनित होने के बाद सुहालिया को सरकार द्वारा रायगंज गवर्नमेंट मेडिकल कालेज पश्चिम बंगाल मे पढ़ाई करने का अवसर मिला और बिना किसी रुकावट के अपनी मेडिकल की शिक्षा पूर्ण की। शेखर सैनी ने बताया कि डॉक्टर सुहालिया ग्राम पंचायत मनोहरपुर की पहली लड़की है जिसने ग्रामीण परिवेश मे शिक्षा ग्रहण कर एमबीबीएस की डिग्री हासिल करके गांव का मान बढ़ाया है। इस दौरान सरदार पटेल इंटर कालेज के प्रबंधक विनोद कुमार रावल ने कहा कि उन्हें आज बेहद खुशी है कि उनके स्कूल की छात्रा पश्चिम बंगाल से डॉक्टर बनकर आयी है उन्होंने डॉक्टर सुहालिया को शुभकामनायें और आशीर्वाद दिया।

नामित सभासद डा. हुकम सिंह का लम्बी बीमारी से निधन

चिलकाना। नगर पंचायत के नामित सभासद तथा भाजपा के वरिष्ठ कार्यकर्ता डा. हुकम सिंह सैनी (78 वर्ष) का लंबी बीमारी के चलते निधन हो गया। कुछ समय से करनाल के एक अस्पताल में उनका इलाज चल रहा था।

बता दें कि डॉ हुकम सिंह सैनी कस्बे में भाजपा की रीढ़ माने जाते थे। वह लंबे समय से भाजपा के विभिन्न पदों पर कार्य कर चुके थे। वर्ष 2017 में उन्होंने भाजपा प्रत्याशी के रूप में नगर पंचायत अध्यक्ष का चुनाव भी लड़ा था। वह दो बार नगर पंचायत सुल्तानपुर चिलकाना के नामित सभासद बने। इस बार भी नामित सभासद श्रेणी में उनका नाम आया था लेकिन शपथ ग्रहण करने से पहले ही उनका निधन हो गया। डॉक्टर हुकम सिंह सैनी की मृत्यु से कस्बे में भाजपा का एक स्तंभ गिर गया है। उनकी शव यात्रा में नकुड़ विधायक मुकेश चौधरी के भाई विकेश चौधरी, सपा नेता संदीप सैनी, नगर पंचायत सभासद विनय कश्यप, अनुपम जैन, ईसम सिंह दुबे, पूर्व मंडल अध्यक्ष रामनाथ धीमान, वीरेन्द्र कांबोज, मंडल महामंत्री सौरभ कांबोज, बालकृष्ण शर्मा, सीताराम सैनी, राजपाल सैनी, नाथीराम कश्यप, डा. दीपक सैनी आदि रहे।

प्रभारी निरीक्षक ने सुनी थाने पर शिकायतें

शाह टाइम्स संवाददाता

छटमलपुर। थाना फतेहपुर के प्रभारी निरीक्षक वीरेंद्र सिंह राणा ने आज जनसुनवाई के जरिए जनता और पुलिस के बीच की दूरी को पाटने का काम किया। प्रभारी निरीक्षक ने न केवल फरियादियों की शिकायतों को धैर्यपूर्वक सुना, बल्कि मौके पर ही कई समस्याओं का निस्तारण कर त्वरित न्याय की मिसाल पेश की

जानकारी के मुताबिक आज थाना परिसर में आयोजित कार्यक्रम में क्षेत्रवासियों ने अपनी समस्याएं खुलकर साझा कीं। प्रभारी निरीक्षक ने अधीनस्थ स्टाफ को हिदायत दी कि जनता की शिकायतों के निस्तारण में कोई भी ढिलाई या कोताही बर्दाश्त नहीं की जाएगी। उन्होंने जनता को भरोसा दिलाया कि फतेहपुर पुलिस कानून-व्यवस्था बनाए रखने और आमजन की छोटी से छोटी समस्या को हल करने के लिए हर समय मुस्तैद है। प्रभारी निरीक्षक की इस पहल से क्षेत्रवासियों में सुरक्षा का भाव जागा है और पुलिस-पब्लिक संवाद को एक नई मजबूती मिली है। स्थानीय लोगों ने पुलिस की इस सक्रियता की जमकर सराहना की है।

गंगोह पुलिस ने चलाया सघन चैकिंग अभियान

गंगोह। पुलिस द्वारा कस्बे के बाजारों व बैंकों में सुरक्षा व्यवस्था को मजबूत बनाए रखने के उद्देश्य से सघन चैकिंग अभियान चलाया गया। अभियान के दौरान पुलिस टीम ने बैंक परिसरों, एटीएम तथा आसपास खड़े संदिग्ध व्यक्तियों और वाहनों की गहन जांच की गयी।

तीतरों पुलिस ने कस्बे के बाजारों व बैंकों में सुरक्षा व्यवस्था को मजबूत बनाए रखने के उद्देश्य से सघन चैकिंग अभियान चलाया गया। पुलिसकर्मियों ने बैंक में आने वाले ग्राहकों को साइबर ठगी और धोखाधड़ी से बचाव के प्रति जागरूक करते हुए किसी भी अनजान कॉलिंक अथवा ओटीपी साझा न करने की सलाह दी। इसके अलावा कस्बे में पैदल गश्त कर भीड़भाड़ वाले स्थानों का निरीक्षण किया गया। उन्होंने दुकानदारों व आम नागरिकों से संवाद स्थापित करते हुए अपील की कि यदि कोई संदिग्ध गति. विधि दिखाई दे तो उसकी सूचना तुरंत पुलिस को दें। थाना तीतरों प्रभारी विकास चारण का कहना है कि में शांति, सुरक्षा और कानून व्यवस्था बनाए रखने के लिए इस प्रकार के चेकिंग अभियान आगे भी लगातार जारी रहेंगे।

महज 120 मिनट में ढूंढ निकाला लापता

शाह टाइम्स संवाददाता

छटमलपुर। फतेहपुर पुलिस का ऑपरेशन मुस्कान लगातार सफलता के नए कीर्तिमान स्थापित कर रहा है। ताजा मामले में थाना प्रभारी वीरेंद्र सिंह राणा ने अपनी तत्परता और सक्रियता का परिचय देते हुए एक गुमशुदा व्यक्ति को महज 120 मिनट के भीतर सकुशल बरामद कर उसके परिजनों के सुपुर्द कर दिया। पुलिस की इस त्वरित कार्रवाई की पूरे क्षेत्र में जमकर सराहना हो रही है।

जानकारी के मुताबिक ग्राम शेखूपुर मुजाहिदपुर के निवासी गुफरान पुत्र जमील अहमद ने बुधवार दोपहर करीब 1:00 बजे थाना फतेहपुर पहुंचकर सूचना दी कि उनके गांव का मोहतरम पुत्र जाहिद सँदिग्ध परिस्थितियों में घर से लापता हो गया है सूचना मिलते ही पुलिस महकमे में हलचल तेज हो गई। एसएसपी सहारनपुर अभिनंदन सिंह सख्त निर्देशों और एसपी ग्रामीण मयंक पाठक व सीओ सदर के कुशल पर्यवेक्षण में प्रभारी निरीक्षक वीरेंद्र सिंह राणा के नेतृत्व में मिशन शक्ति टीम को तुरंत एक्टिव किया गया पुलिस टीम ने बिना समय गंवाए अलग अलग दिशाओं में तलाश शुरू की पुलिस की घेराबंदी और कड़ी मेहनत का नतीजा यह रहा कि मात्र 2 घंटे के अंदर ही मोहतरम को सुरक्षित ढूंढ निकाला गया।

जब पुलिस ने गुमशुदा मोहतरम को सुरक्षित लाकर परिजनों के हवाले किया तो परिवार की खुशी का ठिकाना न रहा। परिजनों ने पुलिस प्रशासन की कार्यप्रणाली पर भरोसा जताते हुए पूरी टीम का दिल से आभार व्यक्त किया।

इस सफल रेस्क्यू ऑपरेशन में प्रभारी निरीक्षक वीरेंद्र सिंह राणा, उपनिरीक्षक अमित सोनी और कांस्टेबल कुलदीप कुमार की मुख्य भूमिका रही।

कथा में उमड़ी श्रद्धालुओं की भीड़

सहारनपुर। शास्त्री नगर स्थित बाबा अमरनाथ मंदिर हाल में आयोजित श्रीमद्भागवत कथा के तृतीय दिवस पर श्रद्धालुओं ने श्रद्धा एवं भक्ति भाव के साथ कथा श्रवण किया।

कथा व्यास आचार्य हरिओम ने लगभग 150 श्रद्धालुओं को कथा का रसपान कराया। आचार्य श्री हरिओम महाराज ने श्रीमद्भागवत कथा श्रवण के महत्व पर प्रकाश डालते हुए कहा कि संसार के समस्त सुख भोग लेने के बाद भी मनुष्य का मन तृप्त नहीं होता। उन्होंने माता देवह. ति और महर्षि कपिल मुनि के संवाद का वर्णन करते हुए बताया कि मन की वास्तविक तृप्ति केवल भगवान श्रीकृष्ण की भक्ति एवं स्मरण से ही संभव है। उन्होंने कहा कि विषय-वासनाओं से मन कभी संतुष्ट नहीं होता, क्योंकि विषय स्वयं अपूर्ण हैं। पूर्णता केवल श्रीगोविंद की भक्ति, श्रीमद्भागवत कथा श्रवण और श्रीमद्भगवद्गीता के अध्ययन से प्राप्त होती है। कार्यक्रम का शुभारंभ मां शाकुंभरी विश्वविद्यालय के क्रीड़ा अधिकारी प्रो. डॉ. संदीप गुप्ता ने कथा व्यास आचार्य श्री हरिओम जी का माल्यार्पण एवं शॉल ओढ़ाकर सम्मान करते हुए किया। कथा वाचन में पंडित सचिन भारद्वाज, आचार्य अमित, आचार्य भीम, आचार्य कन्हैया, आचार्य अनुज पांडे एवं कार्तिक जी का विशेष सहयोग रहा।

आश्वासन के बाद तीन दिन से चल रहा धरना समाप्त

शाह टाइम्स ब्यूरो

सहारनपुर। जनपद में कार्यरत शहरी आशा कार्यकर्ताओं का सीएमओ कार्यालय पर पिछले तीन दिनों से चल रहा धरना गुरुवार को स्वास्थ्य विभाग के अधिकारियों के आश्वासन के बाद समाप्त हो गया।

प्रदर्शनकारियों ने जिलाधिकारी को संबोधित ज्ञापन में बताया कि मार्च माह में भुगतान का आश्वासन दिया गया था, लेकिन मार्च और अप्रैल में भी भुगतान नहीं किया गया। इसके अलावा वर्ष 2024 से संचारी रोग, डेंगू, टीबी सर्वे, आयुष्मान कार्ड और आभा आईडी जैसे कार्यों का पारिश्रमिक भी लंबित है। धरने पर बैठी आशाओं ने मांग की कि उन्हें

एकमुश्त स्थायी मानदेय दिया जाए तथा राज्य कर्मचारी का दर्जा प्रदान किया जाए। उनका कहना था कि वे बच्चों के टीकाकरण, गर्भवती महिलाओं की देखरेख और डिलीवरी सहित कई महत्वपूर्ण जिम्मेदारियां निभाती हैं, लेकिन इसके अनुरूप उन्हें सुविधाएं और वेतन नहीं मिल रहा। बताया जाता है कि प्रदर्शन के दौरान आशा कार्यकर्ताओं ने अभद्र व्यवहार का आरोप लगाते हुए अध्यक्ष संजय वालिया को मौके पर बुलाया। इस पर एसीएमओ डॉ. अजेन्द्र मलिक नाराज हो गए और पुलिस को बुला लिया। इस दौरान एसीएमओ एवं आशाओं के नोडल अधिकारी डॉ. अजेन्द्र मलिक, डीपीएम मोहम्मद खालिद और प्रभारी संजय मलिक मौजूद रहे। धरने में शमिष्ठा, शाजिया, सविता, सविता सैनी, मीनू कश्यप, सुषमा सैनी, स्वीटी, सपना, अंजली, गीता, निशा, शकुंतला, मीणा, दयावती, पूजा वालिया, बबीता सैनी, ललिता, पुष्पा सैनी, राकेश देवी, उषा, रिंकी, पूजा, रोमा और सीमा सहित बड़ी संख्या में आशा कार्यकर्ता मौजूद रहीं।

खाटू श्याम पालकी को दिया विश्राम

शाह टाइम्स ब्यूरो

सहारनपुर। चमत्कारी श्री खाटू श्याम मंदिर वार्षिकोत्सव उपलक्ष में खाटू श्याम पालकी को आज विश्राम दिया गया। इस अवसर पर स्वामी कालेंद्रानंद महाराज ने कहा कि खाटू श्याम नगर के प्रत्येक क्षेत्र में एवं गांवों में भव्य स्वागत किया गया। खाटू श्याम पालकी का भव्य स्वागत एवं पुष्प वर्षा करते हुए सभी भक्तों ने चमत्कारी श्री खाटू श्याम मंदिर में पालकी को विश्राम दिया और खाटू श्याम जी की भव्य आरती उतारकर विशाल भंडारे का आयोजन किया गया। आज रात्रि में भव्य कीर्तन का आयोजन किया जा रहा है जिसमें मुंबई से गिन्नी कौर, ग्वालियर से मनोज शर्मा एवं लखनऊ से अंशु पागल बाबा हरिद्वार में अनूप रसीला श्याम बाबा का गुणगान करने के लिए पधार रहे हैं। इस अवसर पर भारी संख्या में श्रद्धालु मौजूद रहे।

राधा विहार स्थित चमत्कारी श्री खाटू श्याम मंदिर वार्षिकोत्सव उपलक्ष में निकाली जा रही पालकी यात्रा पूरे जिले में 11 दिवसीय विशेष खाटू श्याम भक्ति जागृति के लिए पालकी यात्रा का कष्टों से मुक्ति दिलाते हैं।

मासिक बैठक का आयोजन

गंगोह। भाकियू नई क्रांति के ब्लाक अध्यक्ष ने केहा यूनियन काफी समय से नेशनल अम्बाला शामली हाईवे पर ग्राम सलारपुर में टंकी के पास है की मांग करती आ रही है एसडीएम नकुड ने भी अपनी रिपोर्ट दे रखी है।

सूचना

मैने अपने भतीजे मौहम्मद राशिद व उसकी पत्नि गुलफशा से नाफरमानी के कारण सम्बन्ध विच्छेद कर लिये है। भविष्य में उनके कार्यो का मैं व मेरा परिवार जिम्मेदार नही होगा।

दिलशाद पुत्र इश्तियाक हाल निवासी गली नम्बर-13, साबरी का बाग निकट बाग वाली मस्जिद, थाना कुतुबशेर, सहारनपुर, मूल निवासी म.नं. 11/2667, लक्खी गेट-2 आतिशबाजान, थाना मण्डी, सहारनपुर।

जिद बनी लोगों के लिए परेशानी

शाह टाइम्स संवाददाता

गंगोह। नगर का शिवचौक से लेकर कंकराली सरोवर व बाईपास तक जाने वाला मुख्य मार्ग नगर पालिका परिषद और लोकनिर्माण विभाग की जिद के चलते नागरिकों के लिए बेहद परेशानी का कारण बना है। गहरे गड्ढों में तब्दील उक्त सडक पर रोजमर्रा दुर्घटनायें घटित होती रहती है।

बारिश में तो सडक पर होने वाले जलभराव से गड्ढे दिखाई नही देते, जिनमें दुपहिया वाहनों के साथ ही रिक्शा व रेहडी पलटती रहती है। जिससे अक्सर लोग चोटिल हो जाते है। उल्लेखनीय बात यह है कि नगर पालिका इस सडक को लोकनिर्माण विभाग की बता कर

यहां निर्माण कार्य कराने से एक ओर जहां इंकार करती है, वही इसके किनारों पर स्थित दुकानों से वाकायदा नगर पालिका का गृहकर और जलकर वसुलती है। नागरिक जब नगर पालिका से इस बारे शिकायत करते है तो ईओ कोई सुनवाई नही करते। वे तो कभी कार्यालय से बाहर आकर सडक पर निकलना तक गंवारा नही करते। चौयरमैन साजिया मलिक का कार्य देखने वाले पूर्व चेयरमैन नोमान मसूद भी इस ओर से लापरवाह बने है। शिवचौक के समीप गली छिम्पियान के बाहर, वाल्मीकि मन्दिर के समीप स्थित पुलिया के पार हालत बहुत ज्यादा बदतर है।

करीब डेढ़ लाख की भैंसे चोरी

शाह टाइम्स संवाददाता

रामपुर मनिहारान। एक ग्रामीण ने अपनी लगभग डेढ़ लाख रुपये कीमत की दो भैंसे अज्ञात चोरों चुराए जाने की तहरीर पुलिस को देकर कार्रवाही की मांग की है।

थानाक्षेत्र के गाँव घाटहेड़ा निवासी विशाल पँवार पुत्र तहेंद्र सिंह ने पुलिस को तहरीर देकर बताया कि प्रार्थी की लगभग डेढ़ लाख रुपये कीमत की दो भैंसे घेर में बंधी हुई थी। बीती रात 12 बजे से चार बजे के बीच अज्ञात चोरों द्वारा चुरा ली गई।

उन्होंने व परिजनों को काफी तलाश किया लेकिन कोई जानक. ारी नहीं मिल सकी।पीड़ित विशाल पँवार ने कार्रवाही की माँग की है।

भाकियू ब्लॉक अध्यक्ष किए गए हाउस अरेस्ट

शाह टाइम्स संवाददाता

रामपुर मनिहारन। भाकियू टिकैत के ब्लॉक अध्यक्ष चौधरी धर्मवीर गुर्जर द्वारा मुख्यमंत्री योगी आदित्यनाथ को ज्ञापन देने जाने की सूचना पर पुलिस ने उन्हें हाउस अरेस्ट कर लिया।धर्मवीर चौधरी ने कहा कि हम मुख्यमंत्री को किसानों की समस्या बताना चाहते थे लेकिन हमें जाने ही नहीं दिया गया।ये लोकतंत्र के खिलाफ है।

भारतीय किसान यूनियन (टिकैत) के ब्लॉक अध्यक्ष चौधरी धर्मवीर गुर्जर किसानों की समस्याओं से संबंधित ज्ञापन देव. बंद जाकर मुख्यमंत्री योगी आदित्यनाथ जी को देना चाहते थे ताकि किसानों की समस्याओं का समाधान हो सके, लेकिन पुलिस ने उन्हें सुबह ही गाँव सलेमपुर पहुँच कर घर पर ही नजर बंद कर लिया।

धर्मवीर चौधरी ने कहा कि वह तो किसानों की अनदेखी और उनकी समस्याओं को लेकर ज्ञापन देना चाहते थे जिसमें गन्ना मिलों द्वारा समय पर भुगतान नहीं किया जाना जैसा गंभीर विषय था। लेकिन पुलिस द्वारा हमें रोका गया।जबकि हम शांतिपूर्ण तरीके से ज्ञापन देना चाहते थे।उन्होंने कहा कि किसानों की आवाज उठाने में हम कोई कसर नहीं छोड़ेंगे।

इस दौरान देवी सिंह कश्यप, अनिल पंवार,संजीव कुमार कश्यप ब्लॉक संगठन मंत्री, सतीश, पटवारी, विजयपाल, ओंकार मुखिया, सरोज, दिनेश प्रधान, कृष्णपाल, रोशन, मास्टर राजेश, बाँबी, महबूब प्रधान, सुभाष चौधरी, प्रताप सिंह मुखिया सहित आदि कार्यकर्ता मौजूद रहे।

नौ मई को राष्ट्रीय लोक अदालत का किया जाएगा आयोजन

शाह टाइम्स संवाददाता

पीलीभीत। उप्र राज्य विधिक सेवा प्राधिकरण लखनऊ के पत्र दिनांक 8 जनवरी 2026 के आदेश के अनुपालन में जनपद न्यायाधीश/अध्यक्ष, जिला विधिक सेवा प्राधिकरण पीलीभीत के निर्देशानुसार दिनांक 9 मई को प्रातः 10 बजे सायं 5 बजे तक दीवानी न्यायालय प्रांगण पीलीभीत एवं ग्राम न्यायालय पूरनपुर तथा बाह्य न्यायालय बीसलपुर में राष्ट्रीय लोक अदालत का आयोजन किया जायेगा। उक्त के सम्बन्ध में अरूण क्रान्ति यशोदास, अपर सिविल जज (सी. डि.)/पूर्णकालिक सचिव जिला विधिक सेवा प्राधिकरण पीलीभीत के द्वारा जिला विधिक सेवा प्राधिकरण पीलीभीत के अन्तर्गत कार्यरत समस्त परा-विधिक स्वयं सेवकों की एक बैठक आहूत की गयी।

आहूत बैठक में समस्त परा-विधिक स्वयं सेवक उपस्थित रहे। सचिव जिला विधिक सेवा प्राधिकरण पीलीभीत के द्वारा उपस्थित परा-विधिक स्वयं सेवकों के कार्य की समीक्षा की गयी।

पार्किंग को लेकर खूनी संघर्ष, कई घायल

दो की हालत गंभीर रेफर, छह के खिलाफ केस

शाह टाइम्स संवाददाता

माधोटांडा। थाना क्षेत्र के धरमंगदपुर दरगाह पर चल रहे उर्स मेले में सोमवार रात पार्किंग को लेकर शुरू हुआ मामूली विवाद देखते ही देखते खूनी संघर्ष में बदल गया। धारदार हथियारों से हुए हमले में कई लोग घायल हो गए, जिनमें दो की हालत गंभीर होने पर उन्हें जिला अस्पताल रेफर किया गया है।

युवक अपने परिवार के साथ 4 मई 2026 को धरमंगदपुर दरगाह पर उर्स का मेला देखने गया था। इसी दौरान गाड़ी खड़ी करने को लेकर कुछ लोगों के बीच कहासुनी हो गई। आरोप है कि लोधीपुर निवासी महबूब पुत्र मकबूल ने गाड़ी पर डंडा मारकर उसे क्षतिग्रस्त कर दिया। विवाद बढ़ता देख समझौते के लिए नईम पुत्र मुन्ने, साने हसन, सद्दीम और चुन्ने खां मौके पर पहुंचे, लेकिन इसी बीच महबूब के पक्ष के लोग भी इकट्ठा हो गए। आरोप है कि हसीन मियां पुत्र अकील, छोटे नेता पुत्र मकबूल खां, खलील खां, मकबूल खां पुत्र जमील खां और अजीज मियां पुत्र अकील खां निवासी धरमंगदपुर एक राय होकर हाथों में धारदार हथियार लेकर हमलावर हो गए और गाली-गलौज करते हुए मारपीट शुरू कर दी।बताया जा रहा है कि इसी दौरान मकबूल खां पुत्र जमील खां ने धारदार हथियार से नईम खां के सिर पर हमला कर दिया, जिससे वह गंभीर रूप से घायल हो गया। घटना में अन्य लोगों को भी गंभीर व सामान्य चोटें आई हैं।

घटना के बाद घायल पक्ष रात करीब 9:40 बजे थाने पहुंचा, जहां से उन्हें तत्काल उपचार के लिए अस्पताल भेजा गया। गंभीर हालत में नईम खां और साने हसन को जिला अस्पताल पीलीभीत रेफर किया गया, जहां उनका इलाज जारी है।

पुलिस ने मामले को गंभीरता से लेते हुए महबूब, हसीन मियां, छोटे नेता, अकील खां, मकबूल खां और अजीज मियां के खिलाफ मुकदमा दर्ज कर लिया है। पुलिस का कहना है कि आरोपियों की गिरफ्तारी के लिए दबिश दी जा रही है और मामले की जांच जारी है।

उर्स मेले में हुई इस घटना से क्षेत्र में दहशत का माहौल है, वहीं पुलिस ने मेले में सुरक्षा व्यवस्था और सख्त कर दी है।

एक नजर

नाबालिग किशोरी के गायब होने पर पिता ने एसएसपी से लगाई न्याय की गुहार

शाह टाइम्स संवाददाता

सहसवान। क्षेत्र के ग्राम ख्याली नगला निवासी एक व्यक्ति ने वरिष्ठ पुलिस अधीक्षक को प्रार्थना पत्र देकर अपनी नाबालिग पुत्री को बरामद कराने की मांग की है प्रार्थना पत्र के अनुसार 24 अप्रैल 2026 की रात उसकी 17 वर्षीय पुत्री घर से अचानक लापता हो गई पीड़ित पिता का आरोप है कि गांव के ही कुछ युवक उसकी पुत्री को बहला-फुसलाकर ले गए हैं। काफी तलाश के बाद भी किशोरी का कोई सुराग नहीं लग सका पीड़ित ने बताया कि मामले की रिपोर्ट 26 अप्रैल को थाना सहसवान में दर्ज कराई गई थी, लेकिन अब तक न तो लड़की बरामद हो सकी है और न ही आरोपितों की गिरफ्तारी हुई है। आरोप है कि आरो. पित पक्ष द्वारा परिवार को धमकियां भी दी जा रही हैं उसके बावजूद भी पुलिस द्वारा कोई कार्रवाई नहीं की जा रही है पीड़ित पिता ने एसएसपी से मामले में त्वरित कार्रवाई कर नाबालिग पुत्री को सकुशल बरामद कराने तथा आरोपितों के खिलाफ कठोर कार्रवाई की मांग की है।

मंडल पदाधिकारी एवं बूथ समिति सत्यापन बैठक आयोजित की गई

शाह टाइम्स संवाददाता

आसफपुर (बदायूं)। आगामी विधान सभा चुनाव की तैयारी को लेकर भाजपा पदाधिकारी व बूथ समिति के सदस्य खासा सक्रिय दिखाई दे रहे हैं।

हाल ही में बीते गुरुवार को भाजपा के मंडल पदाधिकारी व बूथ समिति की बैठक आयोजित की गई जिसमें विकास खंड स्तर पर भाजपा को और अधिक मजबूत बनाने को लेकर गहन चर्चा हुई।

इस बैठक में भाजपा जिला उपाध्यक्ष अनुज माहेश्वरी , विधान सभा संयोजक एडवोकेट अजय पाराशरी , पूर्व मंडल अध्यक्ष राकेश दीक्षित , डायरेक्टर गन्ना सोसायटी शेखुपुर रामवीर सिंह , पूर्व जिला उपाध्यक्ष पंकज सिंह चौहान , मंडल अध्यक्ष विजय शर्मा ,महामंत्री धर्मेंद्र सिंह , विकल शर्मा , उपाध्यक्ष अभय यादव , जिला मीडिया प्रभारी किसान मोर्चा योगेश कुमार शर्मा , मंडल उपाध्यक्ष देवी सिंह मौर्य , नामित सभासद प्रदीप गुप्ता , रवि कुमार शर्मा , बूथ अध्यक्ष विजय पाल सिंह यादव , सचिन यादव , अवनेश यादव , देवेंद्र पाठक , रीतेश शर्मा आदि भाजपा पदाधिकारी व कार्यकर्ता मौजूद रहे।

जनगणना कार्यक्रम का पूरनपुर तहसील परिसर में शुभारम्भ

शाह टाइम्स संवाददाता

पूरनपुर। तहसील परिसर पूरनपुर में आयोजित जनगणना कार्यक्रम का शुभारम्भ पूरनपुर के माननीय विधायक बाबूराम पासवान, अध्यक्ष नगर पालिका परिषद शैलेन्द्र गुप्ता एवं जिला पंचायत प्रतिनिधि गुरभाग सिंह ने स्व-गणना कर किया। कार्यक्रम के दौरान जनगणना के महत्व पर प्रकाश डालते हुए अधिकारियों ने कहा कि जनगणना देश की विकास योजनाओं एवं सरकारी नीतियों की आधारशिला होती है। सभी नागरिकों से जनगणना कार्य में सहयोग करने की अपील की गई। इस अवसर पर उप-जिला जनगणना अधिकारी/ एसडीएम पूरनपुर अजीत प्रताप सिंह, तहस. लिदार आशीष कुमार गुप्ता, संजय सक्सेना एडवोकेट, संजय पाण्डेय एडवोकेट, ब्रजेश गुप्ता, सुशील कुमार सक्सेना एडवोकेट सहित तहसील स्तर के कई अधिकारी एवं गणमान्य लोग उपस्थित रहे।

डीएम एसपी ने राष्ट्रीय स्तर पर क्रिकेट में द्वितीय स्थान पर चयनित छात्रा को किया सम्मानित

शाह टाइम्स संवाददाता

पीलीभीत। जिलाधिकारी ज्ञानेन्द्र सिंह एवं पुलिस अधीक्षक सुकीर्ति माधव ने जवाहर नवोदय विद्यालय बीसलपुर की राष्ट्रीय स्तर पर क्रिकेट में द्वितीय स्थान पर चयनित छात्रा तनुष्का गंगवार को प्रमाण पत्र व शील्ड देकर गांधी सभागार में सम्मानित किया तथा उनके उज्जवल भविष्य की कामना की।

इस दौरान जवाहर नवोदय विद्यालय के प्रधानाचार्य ने बताया कि कुमारी तनुष्का गंगवार कक्षा-10 वीं छात्रा ने दिनांक 9/08/2025 को क्षेत्रीय कार्यालय क्रिकेट आयु वर्ष 17 से जनवि गौतम बुद्धनगर में प्रतिभाग तथा नवोदय विद्यालय समिति लखनऊ संभाग चयनित होकर राष्ट्रीय स्तर पर क्रिकेट में द्वितीय स्थान प्राप्त किया। स्कूल गेम्स फेडरेशन आफ इण्डिया दिनांक 29/4/2026 से 3/5/2026 प्रतिभाग कर अपने विद्यालय जवाहर नवोदय विद्यालय बीसलपुर व जनपद का नाम गौरवान्वित किया। इस खेल में प्रोत्साहित करने एवं मार्गदर्शन में सुश्री रेनू भाटिया (टीजीटी खेल शिक्षिका) ने सहयोग किया।

मंडी समिति गेट का क्षतिग्रस्त नाला बना 'डेथ ट्रैप'

शाह टाइम्स ब्यूरो

बदायूं। सहसवान मंडी समिति गेट पर पिछले दो वर्षों से टूटा पड़ा नाला राहगीरों और किसानों के लिए मुसीबत का सबब बना हुआ है। नाले के क्षतिग्रस्त होने के कारण अब तक कई लोग गिरकर गंभीर रूप से घायल हो चुके हैं, लेकिन प्रशासन मौन साधे बैठा है।

अधिकारियों को दी गई लिखित शिकायत, फिर भी स्थिति जस की तस है। स्थानीय ग्रामीणों और मंडी आने-जाने वाले उपभोक्ताओं का कहना है कि उन्होंने इस समस्या को लेकर मंडी सचिव और उप जिलाधिकारी सहसवान सहित कई आला अधिकारियों को कई बार लिखित और मौखिक सूचना दी है। बावजूद इसके, आज तक मरम्मत कार्य शुरू नहीं कराया गया।

कमर्शियल गैस सिलेंडर की बढ़ती कीमतों के खिलाफ व्यापारियों का हल्लाबोल

शाह टाइम्स संवाददाता

पीलीभीत। व्यावसायिक गैस सिलेंडर की कीमतों में भारी बढ़ोतरी और किल्लत के खिलाफ आज श्उद्योग व्यापार प्रतिनिधिमंडल उत्तर प्रदेश ने हुंकार भरी। प्रदेश अध्यक्ष लोकेश कुमार अग्रवाल के आह्वान पर प्रदेश उपाध्यक्ष अनिल महेंद्रू व जिला अध्यक्ष एमए जीलानी के नेतृत्व में पीलीभीत में व्यापारियों ने जिलाधिकारी के माध्यम से महाम. हिम राष्ट्रपति को संबोधित एक ज्ञापन सौंपा।

व्यापारियों ने सरकार के सामने 9 सूत्रीय मांगें रखी हैं, जिनमें मुख्य रूप से शामिल मांग 1 मई 2026 से बढ़े हुए दामों को तुरंत वापस लिया जाए और GST की दर 18% से घटाकर 5% की जाए। कमर्शियल सिलेंडर की बुकिंग भी घरेलू गैस

की तरह ऑनलाइन की जाए।

गैस की कमी को देखते हुए उद्योगों को वैकल्पिक ईंधन इस्तेमाल करने के लिए प्रदूषण विभाग और NGT के नियमों में 5 साल की राहत दी जाए।

अस्पताल, स्कूल और वैवाहिक कार्यक्रमों के लिए मांग के अनुसार सिलेंडर की उपलब्धता सुनिश्चित हो। पीलीभीत में पीएनजी गैस की पाइप लाइन पड़े हुए 2 वर्ष हो चुके है कई बार जिला अधिकारी के समक्ष इस बात को रखा गया जिस पर जिला अधिकारी महोदय द्वारा तुरंत संज्ञान लेकर पीएनजी गैस अधिकारियों को निर्देशित भी किया गया लेकिन पीएनजी अधिकारियों द्वारा सिर्फ झूटे वायदे करने के सिवा आज तक कुछ नहीं किया गया नगर में डाली गई पीएनजी पाइप लाइन को तुरंत चालू कराया जाए, प्रधानमंत्री मोदी की हर घर स्वच्छ पानी योजना के तहत पीलीभीत नगर और ग्रामीण इलाकों में पाइप लाइन डाली गई है उसके लिए पूरे शहर व देहात की सड़को को खोद कर ऐसे हो छोड़ दिया गया है जिसकी मरम्मत की जिमेदारी संबंधित कार्यदाती संस्था की बनती है ऐसी सड़कों को ठीक कराया जाए।

इस दौरान प्रदेश उपाध्यक्ष अनिल महेंद्रू ने विशेष रूप से शिरकत की। जिला अध्यक्ष एमए जीलानी ने कहा, अचानक बढ़ी कीमतों से छोटे उद्योग, होटल और रेहड़ी-पटरी वाले व्यापारियों के सामने रोजी-रोटी का संकट खड़ा हो गया है। जब तक मांगें पूरी नहीं होतीं, संगठन अपनी आवाज बुलंद रखेगा।

प्रदर्शन में व्यापार मंडल की नगर, युवा और महिला इकाइयों ने हिस्सा लिया।

यहां मुख्य रूप से प्रदेश उपाध्यक्ष अनिल महेंद्रू, जिला अध्यक्ष अफरोज जिलानी, युवा विंग जिला अध्यक्ष शैली शर्मा, नगर अध्यक्ष रणवीर पाठक, नाहिद खघन ,जिला अध्यक्ष महिला विंग कंचन सक्सेना, रशीद अंसारी , मोहम्मद ममनून, अजीज अहमद , हरपाल सिंह, ऋषि कनौजिया , साहिल अगनानी, रिजवान, शोभनीय सिंह, बिंदु शर्मा, संजू शुक्ला, युवा नगर अध्यक्ष आशीष लोधी, गौरव राणा, हरिश सिंह, राज, उज्जवल वर्मा, सहवाज अहमद, रिजवान, अभिलाष गुप्ता, रजी अंसारी , ताबिश शम्सी ,बिंदु शर्मा, राजविंदर कौर, प्रियंक जैसवार सहित बड़ी तादाद में पदाधिकारी मौजूद रहे।

विधायक आशुतोष मौर्या ने अपने आवास से स्व गणना पूर्ण कर प्रथम चरण का किया शुभारंभ

शाह टाइम्स संवाददाता

बिसौली। विधायक आशुतोष मौर्या ने अपने आवास से जनगणना - 2027 के प्रथम चरण का शुभारंभ करते हुए सभी क्षेत्रवासियों से जनगणना अभियान में सक्रिय सहभागिता के लिए प्रेरित किया।

बृहस्पतिवार को विधायक आशुतोष मौर्या ने अपने आवास से स्व गणना की प्रक्रिया सफलतापूर्वक पूर्ण की। उन्होंने सभी क्षेत्रवासियों से अपील की कि वह जनगणना अभियान में सक्रिय सहभागिता करें और सही जानकारी उपलब्ध कराएं। मालूम हो कि उत्तर प्रदेश में जनगणना के प्रथम चरण में मकान सूचीकरण एवं मकान की गणना का कार्य 22 मई से 20 जून 2026 तक होगा। 07 मई से 21 मई तक स्व गणना की सुविधा उपलब्ध रहेगी। जिसमें लोग स्वयं अपने मोबाइल कंप्यूटर अथवा लैपटॉप से घर बैठे जनगणना की पूरी जानकारी भर सकेंगे। स्व गणना का कार्य देश में पहली बार हो रहा है जिस प्रक्रिया अधिक आसान तेज एवं पारदर्शी रहेगी। इस दौरान नायब तहसीलदार अनंगराज सिंह, कस्बा लेखपाल संदीप कुमार, सौरभ शर्मा भूलेख तहसील प्रभारी आदि उपस्थित रहे।

पीएम स्वनिधि योजना ने बदला स्ट्रीट वेंडर्स का जीवन

शाह टाइम्स ब्यूरो

बदायूं। उत्तर प्रदेश के बदायूं नगर के मोहल्ला मीरा सराय निवासी राज कुमार मौर्य जो पिछले 10 वर्षों से फल एवं सब्जी विक्रेता के रूप में अपना जीवनयापन कर रहे हैं, आज आत्मनिर्भरता और संघर्ष की एक मिसाल बन चुके हैं। साधारण परिवार से आने वाले राज कुमार मौर्य अपने परिवार के एकमात्र कमाने वाले सदस्य हैं। उनके परिवार में उनकी पत्नी और दो छोटे बच्चे (8 वर्ष एवं 3 वर्ष) हैं।

कोविड-19 महामारी के दौरान लगे लॉकडाउन ने उनके जीवन को बुरी तरह प्रभावित किया। बाजार बंद होने से उनकी रोजी-रोटी पूरी तरह ठप हो गई और परिवार के भरण-पोषण में गंभीर संकट उत्पन्न हो गया। ऐसे कठिन समय में उन्हें सरकार की पीएम स्वनिधि योजना के बारे में जानकारी मिली, जो स्ट्रीट वेंडर्स को बिना किसी गारंटी के ऋण उपलब्ध कराती है। राज कुमार मौर्य ने इस योजना के तहत सबसे पहले प्रथम चरण का ऋण लिया, जिससे उन्होंने पुनः अपना ठेला लगाना शुरू किया। समय पर ऋण चुकाने के कारण उन्हें द्वितीय और तृतीय चरण के ऋण भी आसानी से प्राप्त हुए। उन्होंने इन सभी ऋणों को नियमित रूप से आसान किस्तों में चुकाया, जिससे उनकी बैंकिंग साख भी मजबूत हुई। आज वे बदायूं के पंजाबी मार्केट, भगत जी समोसा कॉर्नर के पास अपना व्यवसाय सफलतापूर्वक चला रहे हैं। उनकी आय में सुधार हुआ है और वे अपने परिवार का बेहतर ढंग से पालन-पोषण कर पा रहे हैं। उनके बड़े बेटे की पढ़ाई भी अब सुचारू रूप से सिटी पब्लिक स्कूल, बदायूं में चल रही है।राज कुमार मौर्य की यह कहानी यह दर्शाती है कि यदि सही समय पर उचित सहायता और व्यक्ति का आत्मविश्वास साथ हो, तो कोई भी कठिन परिस्थिति सफलता की राह में बाधा नहीं बन सकती। पीएम स्वनिधि योजना ने न केवल उनके व्यवसाय को पुनर्जीवित किया, बल्कि उनके जीवन में स्थिरता और सम्मान भी लौटाया। वर्तमान में उन्होंने इस योजना के अंतर्गत क्रेडिट कार्ड के लिए भी आवेदन किया है, जिससे उनके व्यवसाय को और अधिक विस्तार मिलने की संभावना है। यह कहानी अन्य स्ट्रीट वेंडर्स के लिए एक प्रेरणा है कि वे भी इस योजना का लाभ उठाकर अपने जीवन को बेहतर बना सकते हैं।

गन्ना राज्यमंत्री से सवाल जवाब के साथ शुरू हुआ जनगणना कार्य

एसडीएम सदर के साथ पहुंची टीम ने भरवाया प्रपत्र

शाह टाइम्स संवाददाता

पीलीभीत। गन्ना विकास एवं चीनी मिले राज्यमंत्री संजय सिंह गंगवार से पूछे गये सवालो के जवाब के साथ ही आज गुरूवार से शहर में जनगणना 2026 का प्राथमिक कार्य शुरू हो गया है। एसडीएम सदर श्रद्धासिंह के साथ राज्यमंत्री संजय गंगवार के आवास पर पहुंची जनगणना कर्मियों की टीम ने जनगणना में पूछे जाने वाले सवालों के जवाब मांगे जिस पर राज्यमंत्री संजय गंगवार ने सभी सवालों के जवाब जनगणना की टीम को देकर अपना निर्धारित प्रपत्र पूरा किया।

जनगणना 2026 का प्राथमिक कार्य शुरू हो गया है इस कार्य में

प्राथमिक तौर पर शहर के नागरिकों से सवाल जानने के लिए जनगणना की टीम घर घर जायेगी और सवालो के जवाब हासिल करेगी। इस कार्य की शुरूआत आज राज्यमंत्री संजय गंगवार के यहा से हुई है जिसमें उनसे परिवार के मुखिया का नाम, आवास की स्थिति, परिवार के सदस्यों की संख्या सहित अन्य सवाल पुछे गये जिसका जवाब राज्यमंत्री संजय गंगवार ने देते हुए जनगणना प्रपत्र पूर्ण कराया। राज्यमंत्री संजय गंगवार ने शहर के नागरिको से अपील की है कि जनगणना टीम के पहुचने पर अपनी पूरी जानकारी सही सही देकर जनगणना कर्मियो और राष्ट्र का सहयोग करें। जनगणना टीम के साथ पहुची एसडीएम सदर श्रद्धासिंह ने बताया की जनगणना का प्राथमिक कार्य आज से गन्ना राज्यमंत्री संजय गंगवार के यहा सवालो के जवाब पाकर शुरू किया गया है इसके बाद शहर में जनगणना कार्य विधिवत होगा। उन्होने यह भी बताया की जनगणना का प्रथम चरण का कार्य 22 मई से प्रारम्भ होगा उन्होंने बताया जनगणना टीम द्वारा नागरिको से 35 सवाल पूछे जायेगे।

उन्होंने यह भी बताया कि गुरुवार से शुरू हुए प्राथमिक कार्य के साथ ही नागरिकगण पोर्टल पर भी अपनी समस्त जानकारी अपलोड कर सकते है जो 22 मई से शुरू कर सकते है जो 22 मई प्रथम चरण के दौरान जनगणना कर्मियों द्वारा सत्यापित किया जायेगा और कोई कमी रह जायेगी तो उसको पूरा कराया जाएगा।

चेकिंग अभियान में पुलिस के निशाने पर रहे दुपहिया वाहन

शाह टाइम्स संवाददाता

आसफपुर (बदायूं)। पुलिस अधीक्षक अंकिता शर्मा , बिसौली पुलिस क्षेत्राधिकारी संजीव कुमार सिंह व फैजगंज बेहटा थाना प्रभारी के निर्देशन में स्थानीय पुलिस चौकी प्रभारी जुगेंद्र सिंह वालियान व पुलिस उपनिरीक्षक चंद्र शेखर सिंह ने वाहन चेकिंग अभियान चलाया जिसमें मुख्य रूप से पुलिस का फोकस दुपहिया वाहनों पर विधिक कार्यवाही करने पर रहा।

इस दौरान पुलिस ने अवैध ढंग से चल रहे मोटर साइकिल चालकों पर विधिक कार्यवाही कर चालान काटे इस दौरान आसफपुर से बिसौली मार्ग पर वाहन चालकों में हड़कंप मचा रहा।

यहां गौरतलब है कि समय समय पर पुलिस द्वारा वाहन चेकिंग करने से सड़क यातायात नियमों का पालन करने की प्रेरणा मिलती है।

आंगनबाड़ी कार्यकर्ताओं को मिला स्मार्टफोन

शाह टाइम्स संवाददाता

बिसौली। बाल विकास विभाग के तत्वाधान में आयोजित स्मार्ट फोन वितरण कार्यक्रम में जिला पंचायत अध्यक्ष वर्षा यादव ने एक सौ बत्तीस आंगनबाड़ी कार्यत्रियों को योगी सरकार की डिजिटल सशक्तिकरण योजना के तहत स्मार्ट फोन वितरित किए। जिन्हें पाकर कार्यकत्रियों के चेहरे खिल उठे।

पीडब्लूडी गेस्ट हाउस में आयोजित कार्यक्रम में जिला पंचायत अध्यक्ष वर्षा यादव ने कहा कि योगी सरकार ने आंगनबाड़ी कार्यत्रियों को तकनीकी रूप से सक्षम बनाने के लिए स्मार्ट फोन योजना लागू की है। उन्होंने कहा कि इससे सरकार की योजनाओं को पारदर्शी तरीके से लागू करने में बड़ी मदद मिलेगी। उन्होंने कहा कि मोदी योगी सरकार महिलाओं को स्वाभलंबी बनाने के लिए ही नारी शक्ति वंदन अधिनियम लागू करने के लिए प्रयासरत है। उन्होंने कहा मिशन शक्ति और महिला सुरक्षा सरकार की पहली प्राथमिकता है। विशिष्ट अतिथि पूर्व ब्लॉक प्रमुख अमित पाठक एवं भाजपा जिला

उपाध्यक्ष दुर्गेश वार्ष्णेय ने कहा कि स्मार्टफोन मिलने से आंगनवाड़ी कार्यकत्री अपनी जिम्मेदारी का निर्वहन अधिक प्रभावी और पारदर्शी तरीके से कर सकेंगी। विशिष्ट अतिथि मुड़िया धूरेकी नगर पंचायत की चेयरपर्सन अनुपम पाठक ने कहा कि स्मार्टफोन से बच्चों, गर्भवती, धातृरी महिलाओं, आदि लाभार्थियों से संबंधित योजनाओं की निगरानी एवं क्रियान्वयन में तेजी आयेगी। उन्होंने कहा योगी सरकार तकनीकी उन्नयन के लिए पूरी तरह प्रयासरत है, इसीलिए डिजिटल सशक्तिकरण के विकास को अग्रसर है। इससे पूर्व सीडीपीओ अल्पना जौहरी ने विभागीय योजनाओं की विस्तार से जानकारी देते हुए मुख्य अतिथि जिला पंचायत अध्यक्ष वर्षा यादव, विशिष्ट अतिथि ब्लाक प्रमुख अमित पाठक, चेयरमैन अनुपम पाठक, दुर्गेश वार्ष्णेय को प्रतीक चिन्ह और पुष्पगुच्छ देकर सम्मानित किया। आंगनवाड़ी कार्यकत्री शोभा गुप्ता, एवं कल्पना मिश्रा ने मधुर स्वर में स्वागत गान प्रस्तुत किया।

संचालन शिक्षक साहू सार्वेद्र ने किया। इस दौरान भाजपा नेता संनवीर पाल, सुनील सिंह एड, हिमांशु पाठक, ब्लॉक कॉर्डिनेटर आकाश कुमार, कल्पना शर्मा, शोभा रानी, सुनेना कश्यप, नीरज गोविल, आकांक्षा, रश्मि सक्सेना, रेनु गुप्ता, अंजू रानी, सुनीति गुप्ता, जुबेरा, आदि मौजूद रहे।

सपा कार्यकर्ता आपसी तालमेल बनाकर पार्टी की नीतियों को घर-घर तक पहुंचाएं: सतीश प्रेमी

शाह टाइम्स संवाददाता

बिसौली। समाजवादी पार्टी की विधान सभा क्षेत्र के जोन प्रभारियों, सेक्टर प्रभारियों एवं पदाधिकारियों की बैठक आयोजित की गई। जिसमें भारी संख्या में पदाधिकारी एवं कार्यकर्ता शामिल हुए। सतीश प्रेमी ने कहा कि भाजपा छल और कपट से किसी भी तरह पीडीए समाज का हक मारना चाह रही है।

ग्राम पैगा में आयोजित बैठक को संबोधित करते हुए सतीश प्रेमी पूर्व प्रदेश कॉर्डिनेटर राष्ट्रीय अनुसूचित जाति आयोग ध्मारत सरकार ने कहा कि जगह-जगह पीडीए समाज के लोगों का उत्पीड़न हो रहा है। भाजपा शासन में लूट, हत्या, बलात्कार की घटनाएं बढ़ रही है। उन्होंने सभी कार्यकर्ताओं से आपसी तालमेल बनाकर पार्टी की नीतियों को घर-घर तक पहुंचाने का आह्वान किया। विधानसभा अध्यक्ष सुरेंद्र सिंह यादव ने कहा कि भाजपा सरकार में महंगाई चरम पर है, व्यापारी, किसान, नौजवान का उत्पीड़न किया जा रहा है। बैठक में अन्य पदाधिकारियों ने भी अपने-अपने विचार रखे और संगठन को मजबूत करने का संकल्प लिया। बैठक में पूर्व ब्लाक प्रमुख खजाना देवी, एड. सुरेंद्र सागर, ईशपाल सिंह यादव जिला सचिव, पूर्व नगर अध्यक्ष शाहनवाज खां, डा. आस मो. अमित मथुरिया, रिजवान खां, नगर अध्यक्ष फैजगंज मशकर खां, सकलेन प्रधान, मेराज मो. खान, जीशान अली, एड. कपिल देव, कल्यान सिंह यादव, जयपाल सिंह यादव, सूरजपाल गिहार, विकास यादव, मोहित शर्मा, मुजफ्फर अली, संतोष यादव, पंच अली, राम मोहन यादव, बलवीर सिंह यादव, फरमान अली, मेवाराम, भुवनेश सागर, सुबान अली, राम. निवास यादव, ब्रह्मानंद, नरेश यादव, संजीव यादव, जोगि. ंदर सिंह, धर्मवीर, अख्तर अली, मोरपाल सिंह, हरप्रीत सिंह, राजेंद्र सिंह, वकलेश यादव, सचिन यादव, सज्जन कुमार सिंह सौरभ कुमार आदि मौजूद रहे।

जनपद में जनगणना हेतु स्व-गणना की प्रक्रिया प्रारंभ, 21 मई कर सकेंगे स्व गणना

शाह टाइम्स ब्यूरो

बदायूं। भारत की जनगणना 2027 के प्रथम चरण मकान सूचीकरण एवं मकानों की गणना के अंतर्गत स्व-गणना अवधि के गुरुवार को प्रथम दिवस पर जिलाधिकारी अवनीश राय द्वारा कलेक्ट्रेट स्थित अपने कार्यालय कक्ष में तथा भाजपा जिलाध्यक्ष राजीव कुमार गुप्ता ने अपने आवास से स्व-गणना की प्रक्रिया सफलतापूर्वक पूर्ण कर जनपदवासियों को जनगणना अभियान में सक्रिय सहभागिता हेतु प्रेरित किया। हम सभी भारत की जनगणना 2027 में बढ़-चढ़कर भाग लें तथा राष्ट्र निर्माण एवं समग्र विकास में अपनी महत्वपूर्ण सहभागिता सुनिश्चित करें। उत्तर प्रदेश में जनगणना का प्रथम चरण में मकान सूचीकरण एवं मकानों की गणना का कार्य 22 मई से 20 जून 2026 तक होगी। जनगणना के शुरू होने से 15 दिन पूर्व यानि की 07 मई से 21 मई तक स्व गणना करने की सुविधा भी उपलब्ध रहेगी। लोग स्वयं अपने मोबाईल, कंप्यूटर अथवा लैपटाप से घर बैठे जनगणना की पूरी जानकारी भर सकेंगे।

हजरत शाह सदरुददीन मियां रहमतुल्ला अलैह का उर्स मेला शुरू

शाह टाइम्स संवाददाता

इस्लामनगर। नगर में बिसौली रोड स्थित दरगाह हजरत शाह सदरुद्दीन मियां रहमतुल्ला अलैह का 55वां 15 दिवसीय उर्स मेला गुरुवार को अकीदत के माहौल में कुरान खानी के साथ आगाज हुआ उर्स के पहले दिन दरगाह परिसर में बड़ी संख्या में अकीदतमंद जुटे और पवित्र कुरान शरीफ की तिलावत कर मुल्क व कौम की तरक्की, अमन-चैन और खुशहाली के लिए दुआ मांगी गई।

उर्स के आगाज के मौके पर दरगाह को आकर्षक रोशनी और सजावट से सजाया गया है, जिससे पूरा परिसर शिम होते ही रौशन गया। जैसे ही कुरान ख्वानी का सिलसिला शुरू हुआ, माहौल पूरी तरह रूहानी हो गया और अकीदतमंद इबादत में मशगूल हो गए। दरगाह कमेटी के सदस्यों ने बताया कि उर्स मेले के दौरान रोजाना विभिन्न धार्मिक कार्यक्रम आयोजित किए जाएंगे। इनमें कव्वाली मुकाबले, नात-ख्वानी और दुआएं शामिल रहेंगी। इसके अलावा मेले में झूले, चरखी और अन्य मनोरंजन के साधन भी लगाए गए हैं।

कानून व्यवस्था से चुनाव आयोग तक भाजपा पर बरसे नसीमुद्दीन सिद्दीकी

■ बोले- प्रदेश में जनता असुरक्षित, निष्पक्ष चुनाव नहीं करा पा रही सरकार

शाह टाइम्स ब्यूरो

बरेली। समाजवादी पार्टी के वरिष्ठ नेता नसीमुद्दीन सिद्दीकी ने बरेली स्थित सपा कार्यालय में आयोजित प्रेसवार्ता में भाजपा सरकार पर जमकर निशाना साधा। उन्होंने प्रदेश की कानून व्यवस्था, महंगाई, बेरोजगारी और चुनाव आयोग की कार्यप्रणाली को लेकर सरकार को घेरते हुए कहा कि यूपी में जनता खुद को असुरक्षित महसूस कर रही है और लोकतांत्रिक संस्थाओं की निष्पक्षता पर सवाल खड़े हो रहे हैं।

प्रेसवार्ता के दौरान नसीमुद्दीन सिद्दीकी ने कहा कि समाजवादी पार्टी लंबे समय से यह कहती आ रही है कि चुनाव निष्पक्ष तरीके से नहीं कराए जा रहे हैं। उन्होंने आरोप लगाया कि चुनाव प्रक्रिया शुरू होते ही साफ हो जाता है कि पूरी व्यवस्था एकतरफा ढंग से काम कर रही है। उन्होंने कहा कि उत्तर प्रदेश में चुनावी गति. विधियां काफी पहले शुरू कर दी जाती हैं, जबकि बिहार और पश्चिम बंगाल जैसे राज्यों में चुनाव प्रक्रिया कम समय में पूरी होती है। इससे कई तरह के संदेह पैदा होते हैं। उन्होंने चुनाव आयोग की कार्यशैली पर भी सवाल उठाए। सिद्दीकी ने कहा कि पश्चिम बंगाल में 95 प्रतिशत से अधिक मतदान होना सामान्य बात नहीं है। उनका दावा था कि नियमों के अनुसार इतनी अधिक वोटिंग होने पर पुनर्मतदान कराया जाना चाहिए। उन्होंने आरोप लगाया कि चुनाव आयोग भाजपा के दबाव में काम कर रहा है। सपा नेता ने पश्चिम बंगाल चुनाव को लेकर भी भाजपा पर हमला बोला। उन्होंने आरोप लगाया कि भाजपा शासित राज्यों से अधिकारियों की तैनाती कर चुनाव प्रभावित करने की कोशिश की गई। उन्होंने कहा कि सत्ता स्थायी नहीं होती और जनता समय आने पर जवाब जरूर देती है। वर्ष 2027 के विधानसभा चुनाव को लेकर उन्होंने कहा कि समाजवादी पार्टी पूरी ताकत के साथ तैयारी में जुटी हुई है। उन्होंने कहा कि अखिलेश यादव लगातार संगठन को मजबूत करने का काम कर रहे हैं और बड़ी संख्या में लोग समाजवादी पार्टी से जुड़ रहे हैं।

जातिगत जनगणना के मुद्दे पर उन्होंने कहा कि केवल सामान्य जनगणना नहीं, बल्कि जातिगत जनगणना भी कराई जानी चाहिए। उन्होंने भाजपा पर समाज को बांटने की राजनीति करने का आरोप लगाया।

पेट्रोल टैंकर की टक्कर से युवक की दर्दनाक मौत

■ मंडनपुर शुमाली में हादसे के बाद मचा कोहराम, चालक वाहन छोड़कर फरार

शाह टाइम्स संवाददाता

बहेड़ी। कोतवाली क्षेत्र के ग्राम मंडनपुर शुमाली में बुधवार रात दर्दनाक सड़क हादसे में 18 वर्षीय युवक की मौके पर ही मौत हो गई। हादसे के बाद परिवार में चीख-पुकार मच गई, जबकि गांव में मातम पसरा हुआ है। पुलिस ने टैंकर को कब्जे में लेकर चालक की तलाश शुरू कर दी है।

जानकारी के अनुसार ग्राम मंडनपुर शुमाली निवासी शाहीन पुत्र जाकिर हुसैन बुधवार रात करीब नौ बजे मोटरसाइकिल से अपने घर के पास जा रहा था। इसी दौरान बहेड़ी की ओर से तेज रफ्तार में आ रहे पेट्रोल टैंकर संख्या यूपी 81 सीटी 7704 ने पीछे से उसकी बाइक में जोरदार टक्कर मार दी। हादसा इतना भीषण था कि शाहीन की मौके पर ही मौत हो गई। प्रत्यक्षदर्शियों के मुताबिक टक्कर के बाद युवक सड़क पर गिर पड़ा और टैंकर उसे रौंदता हुआ आगे निकल गया। हादसे के बाद चालक वाहन छोड़कर मौके से फरार हो गया। घटना की सूचना मिलते ही बहेड़ी पुलिस मौके पर पहुंच गई और टैंकर को कब्जे में ले लिया। युवक की मौत की खबर मिलते ही परिजन बदहवास हो गए। गांव में शोक की लहर दौड़ गई और बड़ी संख्या में लोग घटनास्थल पर जमा हो गए।

इंस्पेक्टर दिनेश कुमार ने बताया कि शव को कब्जे में लेकर पोस्टमार्टम के लिए भेज दिया गया है। टैंकर को सीज कर दिया गया है तथा फरार चालक की तलाश की जा रही है। मामले में आवश्यक विधिक कार्रवाई की जा रही है।

एसडीएम ने कान्हा गोशाला का किया औचक निरीक्षण, व्यवस्थाएं परखी

शाह टाइम्स संवाददाता

मीरगंज। एसडीएम निधि शुक्ला ने गुरुवार को मीरगंज नगर पंचायत स्थित कान्हा गोशाला का औचक निरीक्षण किया।

निरीक्षण के दौरान उन्होंने गोशाला में संरक्षित गोवंशों के लिए भूसा, हरा चारा एवं पेयजल की व्यवस्थाओं का जायजा लिया। गोशाला में कर्मचारियों द्वारा मशीन से हरा चारा काटकर पशुओं को खिलाया जा रहा था।निरीक्षण के समय गोशाला में कुल 123 गोवंश संरक्षित मिले। एसडीएम ने गोवंशों को गुड़ खिलाकर उनका हाल जाना तथा व्यवस्थाओं को संतोषजनक बताया। उन्होंने गोशाला कर्मचारियों को पशुओं की देखभाल में किसी प्रकार की लापरवाही न बरतने के निर्देश दिए।इस दौरान राजीव गिरि भी मौजूद रहे। वहीं एसडीएम निधि शुक्ला, सप्लाई इंस्पेक्टर रवि कुमार सक्सेना, आयुष शर्मा एवं कपिल कुमार द्वारा नगर पंचायत गौशाला में भूसा दान किया गया। सप्लाई इंस्पेक्टर रवि कुमार सक्सेना ने बताया कि आगे भी गोशाला के लिए सहयोग जारी रखा जाएगा, ताकि गोवंशों के भरण-पोषण में किसी प्रकार की कमी न रहे।

मुढ़िया टोल प्लाजा पर भाकियू भानू का हल्लाबोल

■ अवैध वसूली और कर्मचारियों की गुंडागर्दी का आरोप, टोल फ्री की मांग को लेकर धरना

शाह टाइम्स संवाददाता

बहेड़ी। थाना क्षेत्र स्थित मुढ़िया टोल प्लाजा पर शुक्रवार को भारतीय किसान यूनियन भानू के कार्यकर्ताओं ने जोरदार धरना-प्रदर्शन किया। किसानों ने टोल प्लाजा को अवैध बताते हुए इसे तत्काल टोल फ्री किए जाने की मांग उठाई। प्रदर्शन के दौरान किसानों ने टोल कर्मचारियों पर अभद्रता और अवैध वसूली के गंभीर आरोप लगाए। पुलिस के आश्वासन के बाद दोपहर करीब 1:15 बजे धरना समाप्त कर दिया गया।

धरना प्रदर्शन का नेतृत्व भाकियू भानू के युवा प्रदेश अध्यक्ष तराई ठाकुर अनुज सिंह ने किया। करीब 40 से 50 किसान कार्यकर्ता टोल प्लाजा पहुंचे और जमकर नारेबाजी करते हुए विरोध प्रदर्शन किया। किसानों का आरोप था कि मुढ़िया टोल प्लाजा राष्ट्रीय राजमार्ग के नियमों के विपरीत संचालित किया जा रहा है, क्योंकि यह दोहना टोल प्लाजा से निर्धारित 60 किलोमीटर की दूरी के अंदर स्थित है।

किसान नेताओं ने दावा किया कि इससे पहले भी भारतीय किसान यूनियन भानू द्वारा इसी मुद्दे को लेकर आंदोलन किया गया था। उस दौरान जिलाधिकारी स्तर से हुई जांच में टोल प्लाजा को अवैध पाया गया था, लेकिन अब तक कोई ठोस कार्रवाई नहीं की गई। प्रदर्शनकारियों ने आरोप लगाया कि जनप्रतिनिधियों की गाड़ियां बिना शुल्क के गुजरती हैं, जबकि किसानों और किसान यूनियन पदाधिकारियों के वाहनों को रोक. कर परेशान किया जाता है। किसानों ने यह भी कहा कि टोल पर स्थानीय कर्मचारियों की तैनाती कर किसानों के साथ गुंडागर्दी और अभद्र व्यवहार किया जाता है, जबकि नियमों के अनुसार 30 किलोमीटर की सीमा के भीतर के कर्मचारियों की नियुक्ति मान्य नहीं है।

धरने की सूचना पर प्रभारी निरीक्षक दिनेश शर्मा पुलिस बल के साथ मौके पर पहुंचे। उन्होंने किसानों को समझाकर शांत कराया और उनकी मांगों को उच्चाधिकारियों तक पहुंचाने का आश्वासन दिया। इसके बाद किसानों ने उपजिलाधिकारी बहेड़ी को संबोधित ज्ञापन प्रभारी निरीक्षक को सौंपा।

ज्ञापन में मांग की गई कि किसानों, किसान यूनियन पदाधिकारियों और पत्रकारों को आधार कार्ड एवं परिचय पत्र के आधार पर टोल फ्री सुविधा दी जाए। साथ ही चेतावनी दी गई कि यदि जल्द मांगें पूरी नहीं हुई तो 10 मई 2026 से संयुक्त किसान मोर्चा के बैनर तले अनिश्चितकालीन आंदोलन शुरू किया जाएगा।

धरना प्रदर्शन में प्रदेश अध्यक्ष तराई अमर सिंह, युवा प्रदेश अध्यक्ष तराई ठाकुर अनुज सिंह, प्रदेश प्रभारी तराई नितिन सिरोही, प्रदेश प्रवक्ता तराई जुबैर सिद्दीकी, प्रदेश महासचिव ताहिर बाबा, प्रदेश सचिव अरुण सहवाग, प्रदेश सचिव इरशाद अहमद, शेखर गंगवार, उमेश गंगवार, आयुष गंगवार, हिम्मत गुर्जर, अफाक शायर समेत बड़ी संख्या में किसान मौजूद रहे।

गन्ना किसानों को रोग व कीट नियंत्राण के दिए गए सुझाव, वृहद गोष्ठी का आयोजन

शाह टाइम्स संवाददाता

मीरगंज। धामपुर बायो ऑर्गेनिक लिमिटेड इकाई द्वारा ग्राम करमपुर में गन्ना किसानों के लिए वृहद गोष्ठी का आयोजन किया गया। गोष्ठी में किसानों को गन्ने में लगने वाले रोगों एवं कीटों की रोकथाम के संबंध में विस्तृत जानकारी दी गई तथा बचाव के उपाय बताए गए।कार्यक्रम में उत्तर प्रदेश गन्ना शोध परिषद शाहजहांपुर के सहायक निदेशक डॉ. प्रवीण कुमार कपिल, सहकारी गन्ना विकास समिति लिमिटेड मीरगंज के सचिव अशोक कुमार, चीनी मिल के वरिष्ठ गन्ना प्रबंधक अंग्रेज सिंह, क्षेत्रीय प्रबंधक रतिराम सिंह, क्षेत्रीय अधिकारी विवेक सिंह सहित क्षेत्र के अनेक गणमान्य गन्ना किसान उपस्थित रहे।गोष्ठी के दौरान डॉ. प्रवीण कुमार कपिल ने किसानों को गन्ने में लगने वाले विभिन्न कीटों, रोगों और बीमारियों के बारे में विस्तार से जानकारी दी। उन्होंने बताया कि समय रहते उचित उपचार और वैज्ञानिक तरीके अपनाकर फसल को नुकसान से बचाया जा सकता है। साथ ही किसानों को रोग नियंत्रण एवं कीट प्रबंधन के लिए आवश्यक सुझाव भी दिए गए।वरिष्ठ गन्ना प्रबंधक अंग्रेज सिंह ने किसानों को संबोधित करते हुए कहा कि गन्ना सर्वेक्षण का कार्य तेजी से चल रहा है।

उन्होंने किसानों से अपील की कि वे अपने-अपने खेतों में उपस्थित रहकर सर्वे कार्य को समय से पूर्ण कराएं। इसके साथ ही उन्होंने बताया कि टॉप बोरर की रोकथाम के लिए चीनी मिल द्वारा अनुदानित दर पर उपलब्ध कराई जा रही नैटजेन दवा की ड्रैंचिंग 10 मई तक अवश्य कर लें, ताकि टॉप बोरर के प्रकोप को रोका जा सके और फसल सुरक्षित रहे।

घर के बीच लगा ट्रांसफार्मर बना खतरा

■ बुजुर्ग ने डीएम से लगाई गुहार, बच्चों की सुरक्षा को लेकर जताई चिंता

शाह टाइम्स संवाददाता

बहेड़ी। तहसील क्षेत्र के गांव जशनपुर में आबादी के बीच लगा विद्युत ट्रांसफार्मर ग्रामीणों के लिए चिंता का कारण बन गया है। गांव निवासी एक बुजुर्ग ने जिलाधिकारी को शिकायती पत्र देकर ट्रांसफार्मर को सुरक्षित स्थान पर स्थानांतरित कराने की मांग की है। उनका कहना है कि ट्रांसफार्मर घर के बेहद पास लगा होने से हर समय हादसे की आशंका बनी रहती है और छोटे बच्चों की जान खतरे में है।

गांव जशनपुर थाना शेरगढ़ निवासी ओम प्रकाश पुत्र गोविंदराम ने जिलाधिकारी को दिए प्रार्थना पत्र में बताया कि विद्युत विभाग द्वारा उनकी भूमि के पास ट्रांसफार्मर स्थापित कर दिया गया है। घर के आसपास परिवार के सदस्य रहते हैं तथा बच्चे दिनभर खेलते रहते हैं। ऐसे में जरा सी चूक किसी बड़े हादसे का कारण बन सकती है। पीड़ित का कहना है कि बरसात और आंधी के मौसम में स्थिति और अधिक खतरनाक हो जाती है। ट्रांसफार्मर से निकलने वाली चिंगारी और करंट फैलने की आशंका से परिवार हमेशा दहशत में रहता है। उन्होंने बताया कि कई बार बिजली विभाग के अधिकारियों को प्रार्थना पत्र देकर ट्रांसफार्मर हटाने की मांग की जा चुकी है, लेकिन अब तक कोई कार्रवाई नहीं हुई। ओम प्रकाश ने आरोप लगाया कि विभागीय अधिकारी मामले को गंभीरता से नहीं ले रहे हैं। उनका कहना है कि यदि भविष्य में कोई दुर्घटना होती है तो उसकी पूरी जिम्मेदारी विद्युत विभाग की होगी।

बुजुर्ग ने जिलाधिकारी से मामले का संज्ञान लेकर ट्रांसफार्मर को आबादी और घरों से दूर किसी सुरक्षित स्थान पर स्थानांतरित कराने की मांग की है, ताकि ग्रामीणों और बच्चों की सुरक्षा सुनिश्चित हो सके।

स्व गणना को सफल बनाने के लिए नगर पंचायत हुई बैठक

शाह टाइम्स संवाददाता

मीरगंज। नगर पंचायत मीरगंज में स्व गणना को लेकर चेयरमैन योगेन्द्र कुमार गुप्ता एवं अधिशासी अधिकारी प्रियंका की अध्यक्षता में गुरुवार को सभासदों व कर्मचारियों की बैठक हुई।

ईको ने कहा प्रदेश में स्व गणना चरण सात मई से 21 मई निर्धारित है। इसे मकान सूचीकरण प्रारंभ होने से पूर्व संपन्न कराया जा रहा है। भारत के निवासी जनगणना अधिकारी के घर पर आने से पहले स्वयं https://se.census.gov.in पोर्टल पर जाकर अपनी स्व गणना कर सकते हैं।अधिशासी अधिकारी ने कहा स्व गणना में डेटा संग्रहण में तीव्रता,स्वयं विवरण दर्ज करने से अधिक सटीकता, गणना कार्य में त्रुटियों एवं कमियों में कमी, नागरिकों को किसी भी समय पोर्टल तक पहुंच की सुविधा होगी। अधिशासी अधिकारी ने कहा सभासद अपने वार्डों में तथा समस्त कर्मचारी अपने आवंटित क्षेत्रों में प्रत्येक परिवार की स्व गणना सुनिश्चित कराएं।

बैठक में वीडियो प्रस्तुतीकरण के माध्यम से सभासदों व कर्मचारियों को स्व गणना प्रक्रिया का प्रशिक्षण दिया। बैठक में अध्यक्ष, सभासदगण एवं कर्मचारियों ने लिंक के माध्यम से अपनी स्व गणना की। गई।

बैठक शामिल लोगों ने नगर पंचायत कार्यालय परिसर में स्व गणना सेल्फी प्वाइंट पर सेल्फी ली। बीआरसी चुर दलपतपुर में खंड शिक्षा अधिकारी अवनीश कुमार ने स्वगणना के संबंध में बैठक की। बैठक में शिक्षक, एआरपी आदि शामिल हुए।

एसपी के आदेश भी बेअसर, युवती को नहीं मिला इंसाफ

■ रिपोर्ट दर्ज न होने से नाराज परिजन, पुलिस पर समझौते का दबाव बनाने का आरोप

शाह टाइम्स संवाददाता

नवाबगंज। एक युवती ने दबंग युवक पर फोटो एडिट कर वायरल करने की धमकी देने, मारपीट करने और लगातार परेशान करने का आरोप लगाया है। पीड़िता का कहना है कि सम्पूर्ण समाधान दिवस में एसपी उत्तरी को शिकायत देने और कार्रवाई के निर्देश मिलने के बावजूद अब तक पुलिस ने रिपोर्ट दर्ज नहीं की है। वहीं पुलिस पर समझौते का दबाव बनाने के आरोप भी लगाए गए हैं।

कस्बे की एक बस्ती निवासी युवती के अनुसार उसके दूर के रिश्तेदार युवक से परिचय हुआ था। बातचीत के दौरान युवक ने शादी की बात कही, जिसके बाद दोनों के बीच फोन पर कई बार बातचीत हुई। आरोप है कि इसी दौरान युवक ने वीडियो कॉल के माध्यम से युवती की फोटो खींच ली। पीड़िता का कहना है कि बाद में जब उसने युवक के बारे में रिश्तेदारों से जानकारी की तो पता चला कि उसका आचरण ठीक नहीं है, और उसका कोई स्थायी ठिकाना भी नहीं है। इसके बाद युवती ने उससे बात. चीत बंद कर दी। आरोप है कि बात. चीत बंद करने के बाद युवक अलग-अलग नंबरों से लगातार फोन कर युवती पर बात करने का दबाव बनाने लगा। युवती ने आरोप लगाया कि उसका दोस्त भी लगातार दबाव बना रहा था। जब युवती ने साफ तौर पर बात करने से इनकार कर दिया तो 29 अप्रैल को दोनों युवक उसके घर पहुंच गए, और गाली-गलौज करते हुए मारपीट की। इस दौरान युवती के भाई के साथ भी अभद्रता की गई।

पीड़िता ने बताया कि बीती 2 मई को आयोजित सम्पूर्ण समाधान दिवस में उसने एसपी उत्तरी मुकेश चन्द्र मिश्रा को शिकायती पत्र देकर कार्रवाई की मांग की थी। आरोप है कि एसपी के निर्देश के बावजूद अब तक पुलिस ने कोई मुकदमा दर्ज नहीं किया है। युवती और उसके परिजनों का आरोप है कि पुलिस कार्रवाई करने के बजाय लगातार समझौते का दबाव बना रही है। पीड़ित परिवार ने मामले में निष्पक्ष जांच कर आरोपियों के खिलाफ सख्त कार्रवाई की मांग की है।

आईजीआरएस पर गुहार का असर, महिला को मिला पट्टा

■ तहसील प्रशासन की त्वरित कार्रवाई से स्थायी आवास का रास्ता साफ

शाह टाइम्स संवाददाता

बहेड़ी। तहसील प्रशासन ने आईजीआरएस पोर्टल पर दर्ज शिकायत का त्वरित और संवेदनशील निस्तारण करते हुए एक आवासहीन महिला को आवासीय पट्टा उपलब्ध कराया है। प्रशासन की इस कार्रवाई से महिला और उसके परिवार को स्थायी आवास मिलने का रास्ता साफ हो गया है।ग्रामीणों ने प्रशासन की पहल की सराहना की है।

ग्राम टांडा मीरनगर निवासी पुष्पा देवी पत्नी छुट्टन सिंह ने आईजीआरएस पोर्टल के माध्यम से शिकायत दर्ज कराते हुए बताया था कि वह लंबे समय से आवासहीन हैं और उनके पास रहने के लिए कोई स्थायी जमीन नहीं है। आर्थिक रूप से कमजोर होने के कारण उन्हें काफी कठिनाइयों का सामना करना पड़ रहा था। शिकायत का संज्ञान लेते हुए एसडीएम इशिता किशोर ने संबंधित राजस्व अधिकारियों को मौके पर जांच कर आवश्यक कार्रवाई के निर्देश दिए। इसके बाद राजस्व टीम गांव पहुंची और स्थलीय निरीक्षण कर महिला की सामाजिक एवं आर्थिक स्थिति का परीक्षण किया। जांच में पुष्पा देवी को आवासीय पट्टा दिए जाने के लिए पात्र पाया गया। जांच रिपोर्ट के आधार पर तहसील प्रशासन ने नियमानुसार प्रक्रिया पूरी करते हुए महिला को आवासीय पट्टा उपलब्ध करा दिया। पट्टा मिलने के बाद महिला और उसके परिवार में खुशी का माहौल है। ग्रामीणों का कहना है कि प्रशासन की इस पहल से जरूरतमंद लोगों में भरोसा बढ़ा है। एसडीएम इशिता किशोर ने कहा कि शासन की प्राथमिकता है कि प्रत्येक पात्र व्यक्ति को सरकारी योजनाओं का लाभ पारदर्शी और समयबद्ध तरीके से मिले। उन्होंने अधिकारियों को निर्देश दिए कि आईजीआरएस सहित अन्य शिकायतों का गुणवत्तापूर्ण, निष्पक्ष और निर्धारित समय सीमा में निस्तारण सुनिश्चित किया जाए। उन्होंने स्पष्ट कहा कि शिकायतों के निस्तारण में किसी भी प्रकार की लापरवाही बर्दाश्त नहीं की जाएगी। तहसील प्रशासन आमजन की समस्याओं के समाधान और जरूरतमंदों को राहत पहुंचाने का कार्य कर रहा है।

एक नजर

प्रेमिका को छेड़ना युवक को पड़ा भारी

शाह टाइम्स संवाददाता

पहले की पिटाई फिर किया पुलिस के हवाले

फतेहगंज पश्चिमी। कस्बे के साप्ताहिक बाजार में आई पुरानी प्रेमिका को छेड़ना एक युवक को भारी पड़ गया। प्रेमिका ने पहले युवक की पिटाई लगाई।बाद में पुलिस के हवाले कर दिया।युवती की शिकायत पर पुलिस ने कार्यवाही करते हुए युवक को जेल भेज दिया।

मिली जानकारी के अनुसार स्थानीय थाना क्षेत्र के गांव रसूला चौधरी निवासी रामलखन कश्यप का थाना शाही इलाके के एक गांव की युवती से पिछले कई वर्षों से प्रेम प्रसंग चल रहा था।एक वर्ष पहले युवती की शादी होने के बाद युवती ने उससे मोबाइल पर बात करनी बंद कर दी।

कस्बे की साप्ताहिक बाजार में गुरुवार को महिला अपनी मां के साथ खरीददारी करने आई थी। अचानक युवक रामलखन को दिख गई।युवक के दिल में पुराना प्यार जगा तो वह खुद को रोक नहीं पाया।उसने सरेआम युवती को पकड़ लिया। उसका मोबाइल छीनकर रोड पर पटक दिया।युवती को उसका यह व्यवहार नागवार लगा।उसने बाजार में ही युवक को पीटना शुरू कर दिया।यह देख लोगो का हज्जुम इकट्ठा हो गया।किसी की सूचना पर पहुंची चौकी पुलिस ने हिरासत में ले लिया।फिर युवक का प्यार का भूत उतर गया।वह युवती के हाथ जोड़ता और पैर पकड़ता रहा।लेकिन युवती ने एक नहीं सुनी।पुलिस ने युवती की शिकायत पर युवक रामलखन को जेल भेज दिया।थाना प्रभारी प्रयागराज सिंह ने बताया युवक ने युवती के साथ अभद्रता की थी।जिसको लेकर उसके खिलाफ कार्यवाही करके जेल भेज दिया।

घर में घुसकर मारपीट, चार लोगों के खिलाफ एफआईआर दर्ज

शाह टाइम्स संवाददाता

मीरगंज। थाना क्षेत्र के गांव रम्पुरा किसानान निवासी वेदपाल पुत्र टीकाराम ने थाना पुलिस को दी तहरीर में मारपीट, घर में घुसकर हमला करने और जान से मारने की धमकी देने के आरोप लगाया है।थाना पुलिस ने तहरीर के आधार पर मुकदमा दर्ज कर जांच शुरू कर दी है।पीड़ित वेदपाल ने पुलिस को दी तहरीर में बताया कि सोमवार की रात करीब 9 बजे गांव के ही कल्लू, सोमपाल, मालदेई तथा अनीता पत्नी कल्लू उनके घर और दुकान में घुस आए। आरोप है कि सभी ने मिलकर उनके साथ मारपीट की और जान से मारने की धमकी दी। पुलिस ने तहरीर के आधार पर संबंधित धाराओं में मुकदमा दर्ज कर मामले की जांच शुरू कर दी है। थाना पुलिस का कहना है कि जांच के बाद आगे की विधिक कार्रवाई की जाएगी।

शिक्षकों को स्व गणना करने का दिया गया प्रशिक्षण

शाह टाइम्स संवाददाता

क्योलड़िया। भदपुरा विकासखंड के बीआरसी केंद्र क्योलड़िया में गुरुवार को खंड शिक्षा अधिकारी विजय कुमार ने मासिक समीक्षा बैठक का आयोजन किया। इस बैठक में सभी प्रधानाध्यापकों ने भाग लिया, जहां शिक्षकों को स्व गणना करने का प्रशिक्षण दिया गया।

खंड शिक्षा अधिकारी विजय कुमार ने शिक्षकों को निर्देश दिया कि वे बरेली जिलाधिकारी के आदेशानुसार 7 से 21 मई 2026 तक अपनी स्वयं की स्व गणना करें। इसके साथ ही, उन्हें अभिभावकों और समाज के अन्य नागरिकों को भी स्व गणना के लिए प्रेरित करने को कहा गया। विजय कुमार ने बताया कि गुणवत्तापूर्ण शिक्षा उनकी प्राथमिकता है, जिसका लक्ष्य विकासखंड के सभी विद्यालयों को शनिपुणश बनाना है। उन्होंने प्रधानाध्यापकों को छात्रों के शैक्षिक स्तर को बढ़ाने के लिए कई बिंदुओं पर मार्गदर्शन दिया। इन निर्देशों में छात्रों के साथ इको क्लब गतिविधियों का नियमित आयोजन, प्रेरणा पोर्टल पर दैनिक उपस्थिति दर्ज करना, निपुण प्लस ऐप पर छात्रों का नियमित आकलन, शारदा पोर्टल पर ड्रॉपआउट छात्रों को अपडेट करना और आईसीटी व स्मार्ट क्लास का नियमित संच. ालन शामिल था।एआरपी मधुरेश दीक्षित ने सभी विद्यालयों में विभाग द्वारा उपलब्ध कराई गई शिक्षक संदर्शिका का उपयोग कर शिक्षण कार्य करने पर जोर दिया। संतोष गंगवार ने शिक्षकों को निपुण प्लस ऐप का नियमित उपयोग कर छात्रों का आकलन करने की सलाह दी।

एआरपी अरुण कुमार ने शिक्षकों से बाल वाटिका और स्कूल रेडीनेस के तहत शैक्षिक कार्यक्रमों का नियमित संचालन करने को कहा। उन्होंने छात्रों को शलर्निंग बाय डूइंगश विधि से रोचक तरीके से पढ़ाने पर भी बल दिया, ताकि शैक्षणिक गुणवत्ता में सुधार हो सके। इस आयोजन में ठाकुर दास राजपूत, देवल सर्वेश कुमार, राजवीर सिंह, रामवृज मौर्य, शशांक, अवधेश, अभिषेक, ओम बाबू, रामौतार, सुधांशु गंगवार सहित प्रत्येक विद्यालय के प्रधानाध्यापकों ने भाग लिया।

प्राथमिक विद्यालय के रसोई घर का ताला तोड़कर सिलेंडर सहित सामान चोरी, एक सप्ताह बाद दर्ज हुई रिपोर्ट

शाह टाइम्स संवाददाता

नवाबगंज। क्षेत्र के गांव हिमकरा के प्राथमिक विद्यालय के रसोई घर का ताला काटकर चोर उसमें रखा सिलेण्डर, भट्टी, भगौना चुरा कर फरार हो गए। घटना की एक सप्ताह बाद रिपोर्ट दर्ज की गई है।

विद्यालय की इंचार्ज प्रधानाध्यापिका उर्वशी द्वारा पुलिस को दिए गए प्रार्थना पत्र में गुजरी 29 अप्रैल की रात में अज्ञात चोर विद्यालय के रसोई घर का ताला काटकर उसमें रखा एक सिलेंडर, भट्टी और भगौना चुराकर ले गए। अगले दिन जब वह विद्यालय आईं तो उन्हें इसकी जानकारी हुई, जिस पर उन्होंने पुलिस को घटना की तहरीर दी। पुलिस ने एक सप्ताह बाद विद्यालय में हुई इस चोरी की रिपोर्ट दर्ज की है।

बरेली में शुरू हुआ जनगणना-2027 का डिजिटल अभियान

शाह टाइम्स ब्यूरो

बरेली। जनगणना-2027 के प्रथम चरण "मकान सूचीकरण एवं मकानों की गणना" प्रक्रिया के तहत जनपद में स्व-गणना अभियान का शुभारंभ कर दिया गया है। भारत सरकार द्वारा इस बार डिजिटल माध्यम से जनगणना कराई जा रही है, जिसके अंतर्गत 07 मई से 21 मई 2026 तक नागरिक स्वयं ऑनलाइन माध्यम से अपनी स्व-गणना कर सकेंगे। इसके बाद 22 मई से 20 जून 2026 तक प्रगणक घर-घर जाकर निर्धारित प्रश्नों की जानकारी एकत्र करेंगे।

उ०प्र० जनगणना निदेशालय के निर्देश पर बुधवार को कलेक्ट्रेट सभागार में स्व-गणना कार्यक्रम आयोजित किया गया। कार्यक्रम जिलाधिकारी एवं प्रमुख जनगणना अधिकारी बरेली के निर्देशन में संपन्न हुआ। इस दौरान मंत्री अरुण कुमार, सांसद छत्रपाल सिंह गंगवार, विधान परिषद सदस्य बहोरन लाल मौर्य, बिथरी चौनपुर विधायक राघवेन्द्र शर्मा, मीरगंज विधायक डीसी वर्मा, बरेली कैण्ट विधायक संजीव अग्रवाल तथा नगर निगम बरेली के महापौर उमेश गौतम ने स्व-गणना कर अभियान का शुभारंभ किया। कार्यक्रम में जनपद के जनगणना प्रभारी राकेश कुमार सिंह एवं उपहार मिश्रा ने उपस्थित जनप्रतिनिधियों, अधिकारियों और कर्मचारियों को स्व-गणना की प्रक्रिया की विस्तार से जानकारी दी। उन्होंने बताया कि जनगणना केवल जनसंख्या की गणना नहीं, बल्कि आयु, लिंग, साक्षरता और आर्थिक गति. विधियों जैसे महत्वपूर्ण सामाजिक एवं आर्थिक आंकड़ों के संग्रह की राष्ट्रीय प्रक्रिया है, जिसके आधार पर भविष्य की योजनाएं और नीतियां तैयार की जाती हैं।

शाह टाइम्स

स्वामी शाह पब्लिकेशन प्रा. लि. के लिए मुद्रक एवं प्रकाशक **एस.एन. राना** द्वारा शाह पब्लिकेशन प्रा. लि. सुजड़ू चुंगी, मेरठ रोड, मुजफ्फरनगर से मुद्रित एवं मौहल्ला सुफी टोला शाहजहांपुर रोड़ बरेली, उप्र।

सम्पादकः
एस.एन. राना
*कार्यकारी सम्पादक
आनन्द बत्रा 'सुमन'
☎0581-2562222 (बरेली)
मुख्यालयः
मोबाइल-9720007290
R.N.I. No UPHIN/2003/11165
www.shahtimesnews.com
email:shahtimes2015@gmail.com

*इस अंक में प्रकाशित समस्त समाचारों के चयन एवं सम्पादन हेतु PRB एक्ट के अंतर्गत उत्तरदायी। समस्त विवाद मुजफ्फरनगर न्यायालय के अधीन ही होंगे।

सातों विधानसभाओं में सीएम के कर कमलों से 2131 करोड़ की 325 परियोजनाओं का शिलान्यास व लोकार्पण

विकास बनेगा उज्जवल भविष्य का आधार: योगी

शाह टाइम्स ब्यूरो

सहारनपुर। मुख्यमंत्री योगी आदित्यनाथ ने जनपद की सातों विधानसभाओं में 500 करोड़ की 184 परियोजनाओं का लोकार्पण तथा 1631 करोड़ की 141 परियोजनाओं का शिलान्यास कुल 2131 करोड़ रूपये की 325 परियोजनाओं का शिलान्यास एवं लोकार्पण किया। इसके साथ ही मुख्यमंत्री युवा उद्यमी विकास अभियान, एक जनपद एक उत्पाद, नन्दबाबा दुग्ध मिशन के अन्तर्गत नन्दिनी कृषक समृद्धि योजना, राष्ट्रीय ग्रामीण आजी. विका मिशन, मुख्यमंत्री आवास योजना ग्रामीण, कन्या विवाह सहायता योजना, मातृत्व शिशु एवं बालिका मदद योजना, खाद्य प्रसंस्करण, आयुष्मान भारत कार्ड के लाभार्थियों को लाभान्वित किया गया।

ग्राम जडौदा जट में पहुंचे मुख्यमंत्री योगी आदित्यनाथ ने आयोजित जनसभा को संबोधित करते हुए माँ शाकम्भरी देवी एवं माँ त्रिपुर बाला सुन्दरी देवी के आशीर्वाद से शिलान्यास एवं लोकार्पित हुए कार्यों के लिए जनप्रतिनिधियों को हृदय से बधाई देते हुए जनपदवासियों का अभिनन्दन किया। उन्होंने कहा कि जनप्रतिनिधि जनता के बीच में सक्रिय रहें, सरकार जनभावनाओं का सम्मान करे, सुशासन के लक्ष्य को पूरी प्रतिबद्धता के साथ लागू करे और बिना भेद भाव के शासन की योजनाओं को जनता तक पंहुचाने का कार्य करें। उन्होंने कहा कि सहारनपुर के कारीगरों द्वारा बनाए गये वर्ल्ड क्लास वुड कार्विंग के कार्य से सहारनपुर को नई पहचान मिल रही है। सहारनपुर में 06 लेन के एक्सप्रेस वे का उद्घाटन आदरणीय प्रधानमंत्री जी द्वारा किया जा चुका है। सहारनपुर से दिल्ली की दूरी अब मात्र 2.5 घण्टे में तय हो जाती है। इस इकॉनोमिक कोरीडोर में पहला इण्डस्ट्रीयल लॉजिस्टिक का हब सहारनपुर में बनाया जाएगा इसके लिए कार्य प्रारम्भ हो गया है। इससे हजारों युवाओं को रोजगार मिलेगा। सहारनपुर में माँ शाकम्भरी के नाम पर विश्वविद्यालय है। सहारनपुर एयरपोर्ट के माध्यम से देश और दुनिया से जुड़ेगा। बेहद में स्पोर्ट्स कॉलेज, स्मार्ट सिटी, आईसीसीसी, सीएम ग्रिड के अन्तर्गत अच्छी सड़कें, अनेक डिग्री कॉलेज, नगर के अंदर बस स्टेशन, नगर के अंदर जल निक. सी की समस्या के स्थाई समाधान की दिशा में आरसीसी ड्रेन की कार्यवाही, विकास की अनेक योजनाओं के साथ-साथ बेहतर कनेक्टिविटी, माँ शाकम्भरी मॉदर जाने के लिए एलिवेटिड हाईवे के निर्माण से किसी भी मौसम में जाकर पूजा अर्चना कर सकते है। नवरात्रि के दिनों में विभिन्न राज्यों एवं जनपदों से आने वाले लाखों श्रद्धालुओं को कोई समस्या नहीं होगी। पुलिस भर्ती में सहारनपुर के लगभग 500 नौजवान ने नौकरी पाई है। यह विकास ही विकसित भारत और विकसित उत्तर प्रदेश के संकल्प को आगे बढ़ाएगा।

योगी आदित्यनाथ ने कहा कि बेहतरीन जन सुविधाएं विकसित करने के लिए विधायकगण अपनी-अपनी विधानसभाओं में इन विकास कार्यक्रमों को आगे बढ़ा रहे है। सहारनपुर अपनी गति के माध्यम से प्रगति करने के साथ ही देश की समृद्धि में अपना योगदान कर रहा है। उन्होंने कहा कि प्रधानमंत्री नरेन्द्र मोदी के मार्गदर्शन में बिना रूके, बिना डिगे, बिना झुके विकास के समग्र कार्यक्रमों को आगे बढ़ाते हुए बिना भेद भाव के शासन की योजनाओं का लाभ समाज के प्रत्येक तबके को दिया है। वंचितों को वरीयता तथा पिछड़ों को प्राथमिकता दी गयी है। उन्होने कहा कि उत्तर प्रदेश की लगभग 25 करोड़ की जनता एक परिवार है।

इससे पूर्व मुख्यमंत्री का राज्यमंत्री लोक निर्माण विभाग बृजेश सिंह एवं राज्यमंत्री संसदीय कार्य एंव औद्योगिक विकास जसवंत सैनी ने पगडी पहनाकर एवं अंगवस्त्र पहनाकर तथा छत्रपति शिवाजी महाराज का चित्र भेंटकर स्वागत और अभिनन्दन किया। वही जिलाधिकारी अरविंद कुमार चौहान ने जनपद के ओडीओपी काण्ड निर्मित नटराज की मूर्ति भेंट की।

कार्यक्रम में मंत्री इलेक्ट्रॉनिक्स एवं सूचना प्रौद्योगिकी विभाग तथा जनपद के प्रभारी मंत्री सुनील कुमार शर्मा, क्षेत्रीय अध्यक्ष सतेन्द्र सिसोदिया, विधायक नकुड मुकेश चौधरी, विधायक रामपुर मनिहारान देवेन्द्र निम, विधायक गंगोह किरत सिंह, विधायक नगर राजीव गुम्बर, महापौर डॉ. अजय कुमार सिंह, जिला पंचायत अध्यक्ष मांगेराम चौधरी, एमएलसी श्रीमती वंदना वर्मा, जिला सहकारी बैंक चेयरमैन राजपाल सिंह, पूर्व सांसद प्रदीप चौधरी, पूर्व मंत्री धर्म सिंह सैनी, पूर्व मंत्री संजय गर्ग, पूर्व विधायक जगपाल सिंह, पूर्व विधायक नरेश सैनी, साहब सिंह सैनी, एडीजी भानू भास्कर, मण्डलायुक्त डॉ. रूपेश कुमार, पुलिस उपमहानिरीक्षक अभिषेक सिंह, वरिष्ठ पुलिस अधीक्षक अभिनन्दन, मुख्य विकास अधिकारी सुमित राजेश महाजन, सहित जिलाध्यक्ष अजीत राणा, महानगर अध्यक्ष शीतल विश्नोई तथा जनप्रतिनिधिगण एवं पार्टी कार्यकर्ता उपस्थित रहा।

मेयर डा. अजय कुमार ने किया डिजीटल स्व-गणना का शुभारंभ

शाह टाइम्स ब्यूरो

सहारनपुर। महानगर के प्रथम नागरिक/महापौर डॉ. अजय कुमार ने आज अपने निवास पर अपने मोबाइल से अपने परिवार के सम्बंध में जानकारी सबमिट कर डिजीटल स्वगणना-2027 का शुभारंभ किया। उन्होंने लोगों से उत्साह के साथ इस राष्ट्रीय महत्व के कार्य में भागीदारी करने का आह्वान किया। उन्होंने कहा कि जनगणना के अंतर्गत दी गयी जानकारी के आधार पर ही सरकार सही व ठोस योजनाएं बनाती और क्रियान्वित करती है।

नगर निगम के अपर नगरायुक्त/नगर जनगणना अधिकारी मृत्युंजय ने बताया कि स्व-गणना का कार्य आज 7 मई से शुरु होकर 21 मई 2026 तक चलेगा। आज महापौर डॉ. अजय कुमार ने अपने परिवार के सम्बंध में ऑनलाइन सूचनाएं भरकर स्व-गणना का शुभारंभ किया। उन्होंने बताया कि स्व-गणना बहुत आसान है। केवल आठ स्टेप अपने मोबाइल में स्व-गणना करने वाले व्यक्ति को

लेने है। सबसे पहले वेबसाइट पर जाएं। उसके बाद परिवार के मुखिया का नाम और मोबाइल नंबर डाले तथा ओटीपी से वेरिफाई करें। उसके बाद अपनी भाषा चुनें और फिर पता भरते हुए अपना राज्य, जिला, गांव/शहर, मकान नंबर व मैप पर अपने घर को मार्क करें।

उन्होंने बताया कि इसके बाद स्व-गणना कर रहे व्यक्ति से उनका घर पक्का है कि कच्चा, बिजली-पानी, शौचालय, टी वी मोबाइल, इंटरनेट व परिवार के सदस्यों आदि की जानकारी के लिए 33 सवाल पूछे जायेंगे। यह सब जानकारी देने के बाद उसे चेक कर, फॉर्म सबमिट करना है। इसके बाद मोबाइल स्क्रीन पर ही एक मैसेज आयेगा कि आपका स्व- गणना फॉर्म सफलता पूर्वक सबमिट हो गया है साथ ही एक स्व-गणना आईडी मिलेगी, जिसे संभालकर रखना है।

उन्होंने बताया कि जब जनगणना कर्मचारी घर आए तो उन्हें ये स्व-गणना आईडी दिखानी होगी, दोबारा कुछ नहीं भरना होगा। नगर जनगणना अधिकारी ने बताया कि स्व-गणना के दौरान दी गयी जानकारी गोपनीय रहेगी।

हाईवे से लिंक हो ट्रांसपोर्ट नगर: चावला

शाह टाइम्स ब्यूरो

सहारनपुर। सहारनपुर ट्रांसपोर्ट एसोसिएशन एवं उत्तर प्रदेश मोटर ट्रांसपोर्टर्स फेडरेशन के अध्यक्ष ब्रित चावला ने मुख्यमंत्री योगी आदित्य नाथ से सभी नेशनल हाईव व स्टेट हाईव ट्रांसपोर्ट नगर से लिंक कराने की मांग की।

ब्रित चावला ने कहा कि अम्बाला रोड से बड़ी नहर से पहले मेडिकल कॉलेज पिलखनी अम्बाला रोड से फ्लाई ओवर का निर्माण करते हुए सीधा घंटाघर से देहरादून रोड से ट्रांसपोर्ट नगर होते हुए गागलहेड़ी मे फ्लाईओवर को पहुंचाकर किसी भी उचित एवं सुविधाउक्त हाईवे से लिंक किया जाये। साथ ही पश्चिम उत्तर प्रदेश में नये उद्योगों एवं व्यवसायों को और नए उद्योग स्थापित कराए जाएं ताकि हमारे नुकसान की भरपाई हो सके।

इस दौरान वरिष्ठ उपाध्यक्ष चौधरी गजेंद्र सिंह, उपाध्यक्ष सरफराज, महासचिव गणेश गुप्ता, सचिव मुन्ना, कोषाध्यक्ष जगदीश सिंह नेगी और महिला प्रतिनिधि संगठन प्रमुख निशा साहनी मौजूद रहे।

दुग्ध मिशन योजना में जीविका तोमर सम्मानित

शाह टाइम्स ब्यूरो

सहारनपुर। मुख्यमंत्री योगी आदित्यनाथ ने नंदबाबा दुग्ध मिशन योजना के अन्तर्गत मण्डल में जीविका तोमर को सम्मानित किया। उत्तर प्रदेश के मुख्यमंत्री योगी आदित्यनाथ ने सहारनपुर पहुंचकर नंद बाबा दुग्ध मिशन योजना के अंतर्गत लाभार्थियों को चेक वितरित किए।

ग्राम बंदूखेडी निवासी कुमारी जीविका तोमर पुत्री डॉ मनोज तंवर जो नकुड़ विधायक मुकेश चौधरी के करीबी हैं जीविका गुरुकुल में रहकर अपनी पढ़ाई कर रहीं है इस दौरान उन्होंने मुख्यमंत्री का आभार प्रकट किया। इस मौके पर विधायक मुकेश चौधरी ने इस योजना को पशुपाल. कों एवं किसानों के लिए वरदान बताया। इससे पहेले भी डॉ मनोज की दूसरी पुत्री ने भी संस्कृत विभाग में जिले सहारनपुर के साथ साथ प्रदेश का नाम भी रोशन किया था। इस मौके पर मंत्री कुँवर बृजेश, जिलाधिकारी, मुख्य विकास अधिकारी, पशु चिकित्सा अधिकारी रहे।

आसपा का धरना स्थगित, पीड़ितों से वार्ता करेगा डेलिगेशन

शाह टाइम्स ब्यूरो

सहारनपुर। आजाद समाज पार्टी द्वारा आज आयोजित किये जाने वाला धरना-प्रदर्शन स्थगित कर दिया गया है। प्रशासन द्वारा मामले का गंभीरता से संज्ञान लेने के बाद असपा सुप्रीमो व नगीना सांसद चंद्रशेखर आजाद तथा उच्च अधिकारियों के बीच वार्ता हुई।

वार्ता में तय किया गया कि शुक्रवार सुबह प्रशासनिक अधिकारियों एवं असपा सुप्रीमो द्वारा नियुक्त प्रतिनिधिमंडल घटना स्थल पर पहुंचकर पीड़ितों से वार्ता कर समस्या का समाधान करेंगे। इसी क्रम में आज सुबह आईटीसी रोड पर दोनों पक्ष पहुंचे। प्रशासन की ओर से एडीएम ई संतोष बहादुर सिंह, एएसपी मनोज यादव, सिटी मजिस्ट्रेट कुलदीप सिंह, सीओ मनीष चंद्र और इंस्पेक्टर सदर कपिल देव मौके पर

पहुंचे। वहीं आजाद समाज पार्टी की ओर से नियुक्त प्रतिनिधिमंडल में भीम आर्मी के राष्ट्रीय उपाध्यक्ष कमल वालिया, नकुड़ विधानसभा प्रभारी राव कैसर, जोनल अध्यक्ष डी.पी. सिंह, जिला अध्यक्ष सचिन खुराना और प्रवीण गौतम शामिल रहे। दोनों पक्षों ने पीड़ितों से विस्तृत वार्ता की। बैठक में निर्णय लिया गया कि शुक्रवार को प्रशासन, सांसद चंद्रशेखर आजाद द्वारा नियुक्त प्रतिनिधिमंडल एवं पीड़ितों के बीच फिर से वार्ता होगी। इस दौरान समस्या का स्थायी निराकरण करने का प्रयास किया जाएगा। बैठक में यह भी तय हुआ कि जब तक दोनों पक्षों के बीच किसी निष्कर्ष पर सहमति नहीं बन जाती, तब तक विवादित स्थल पर निर्माण कार्य पूरी तरह बंद रहेगा। प्रशासन ने पीड़ितों को निष्पक्ष कार्रवाई का भरोसा दिलाया। असपा प्रतिनिधिमंडल ने कहा कि हम शांतिपूर्ण समाधान चाहते हैं। प्रशासन ने सकारात्मक रुख दिखाया है, इसलिए आज का धरना स्थगित कर रहे हैं।

गौरतलब है कि आईटीसी रोड के मामले को लेकर आजाद समाज पार्टी ने आज धरना-प्रदर्शन का ऐलान किया था, जिसे प्रशासन की पहल के बाद फिलहाल टाल दिया गया है।

हाउस अरेस्ट रहे प्रधान अनुज

शाह टाइम्स ब्यूरो

सहारनपुर। प्रधान संगठन के जिला अध्यक्ष अनुज प्रधान मदनूकों को पुलिस प्रशासन ने हाउस अरेस्ट कर लिया है।

उन्होंने बताया कि वह अपने संगठन की एक सूत्रीय मांग को लेकर एक ज्ञापन मुख्यमंत्री को देना चाहते थे लेकिन पुलिस ने उन्हें सुबह ही उनके घर पर नजर बंद कर लिया है। वह तो प्रधानों की ओर से एक सूत्रीय ज्ञापन देना चाहते थे जिसमें मांग थी कि या तो चुनाव समय पर कराई जाए या फिर जब तक चुनाव नहीं होते तब तक मौजूदा प्रधानो का ही कार्यकाल बढ़ाया जाए ताकि वह गांव का विकास करता रहे।

मनीष त्यागी के नेतृत्व में दर्जनों कांग्रेस में शामिल

शाह टाइम्स ब्यूरो

सहारनपुर। कांग्रेस महानगर अध्यक्ष मनीष त्यागी के नेतृत्व में दर्जनों युवाओं ने राहुल गांधी में आस्था जताते हुए कांग्रेस में शामिल होने की घोषणा की।

वार्ड 67 एकता कॉलोनी मे महानगर उपाध्यक्ष यूनुस सिद्दिकी और खालिद द्वारा आयोजित बैठक में महानगर अध्यक्ष मनीष त्यागी ने कहा कि देश राहुल गाँधी मे अपना भविष्य देख रहा देश का नौजवान कांग्रेस की तरफ उम्मीद से देख रहा है। लोग अब हिन्दू मुस्लिम जैसी फिजूल की बातो से ऊब चुके हैं। अब लोग अपनी तरक्की रोजगार रोजी रोटी तलाश रहे है वो मुद्दों की बात करना चाहते है

जिसकी भाजपा की सरकार से कोई उम्मीद नहीं बची है। त्यागी ने कहा पूरे देश मे इस घमंडी सरकार और घमंडी प्रधानमंत्री के सामने अगर कोई एक नेता छाती ठोक कर खड़ा है आँख मे आंख मिला कर बात रहा है तो वो सिर्फ राहुल गाँधी है प्रधानमंत्री के पसीने छूट जाते है जब लोकसभा मे राहुल गाँधी बोलते है क्योंकि वो हर वो बात बोलते है जो देश की जनता के मतलब की बात है प्रधानमंत्री की तरह मन की नहीं जन की बात करते है और सच से पूरी भाजपा और प्रधानमंत्री डरते है उन्हें डर है की कही राहुल गाँधी की बात लोगों की समझ मे आ गई तो भाजपा के नेताओं का घर से निकलना मुश्किल हो जायेगा। बैठक में अल्पसंख्यक मोर्चे के महानगर अध्यक्ष आरिश सिद्धिकी, महानगर महासचिव मयंक शर्मा, सचिव रजा फरीद, नसीब खान, वार्ड अध्यक्ष मेहरबान अली, नदीम, इमरान सिद्धिकी, इस्लाम मौजूद रहे।

डा.ममता हरियाणा केंद्रीय विवि में कोर्ट सदस्य मनोनीत

शाह टाइम्स ब्यूरो

सहारनपुर। स्नेहिल संस्था की राष्ट्रीय अध्यक्ष डा ममता सिंह को भारत की राष्ट्रपति द्रौपदी मूर्मु द्वारा हरियाणा केन्द्रीय विश्वविद्यालय में कोर्ट सदस्य के रूप में मनोनीत किया गया है, उनके साथ प्रोफेसर एम आर गंगाधर वाइस चांसलर चामाराजांगरा विश्वविद्यालय कर्नाटक, प्रोफेसर पी श्रीकुमार केन्द्रीय विश्वविद्यालय केरल हैं।

डा ममता सिंह ने शिक्षा के क्षेत्र में विशिष्ट पहचान बनायी हैं। उनके द्वारा लिखी 22 पुस्तकें भारतीय संस्कृति तथा कला

इतिहास पर प्रकाशित हो चुकी हैं। स्नेहिल संस्था के द्वारा महिला सशक्तिकरण तथा प्रकृति संरक्षण के लिए कला के माध्यम से विशेष जनजागरण अभियान उल्लेखनीय हैं। डा सिंह को अनेक राष्ट्रीय पुरस्कार के साथ साथ संयुक्त राष्ट्र संघ द्वारा महिला सशक्तिकरण के लिए कार्य हेतु अंतर्राष्ट्रीय पुरस्कार प्राप्त है। प्रारोंभिक शिक्षा रामपुर मनिहारान से प्राप्त की हैं। वर्तमान में एम के पी पीजी कालेज देहरादून में चित्रकला विभाग अध्यक्ष के रूप में कार्यरत हैं।

नौ को होगा संघ का वार्षिक अधिवेशन: डा.मलिक

शाह टाइम्स ब्यूरो

सहारनपुर। उत्तर प्रदेश मान्यता प्राप्त शिक्षक संघ के प्रदेश अध्यक्ष डा.अशोक मलिक ने 9 मई को होने वाले वार्षिक अधिवेशन में भारी भागेदारी का आहवान किया है।

अल अमीन पब्लिक स्कूल में आयोजित बैठक में डॉ मलिक ने कहा कि मान्यता प्राप्त स्कूलों का सरकार और आम जनतस ने परीक्षा परिणाम नहीं देखा और किताबों को लेकर हंगामा किया जा रहा है। सरकार के पास एनसीईआरटी की किताबों की पर्याप्त व्यवस्था नहीं है सरकारी किताब सरकारी स्कूलों में और प्राइवेट किताब प्राइवेट स्कूलों में लगाई जानी चाहिए। यदि किसी व्यक्ति की हैसियत किताबें खरीदने की नहीं है तो वह प्राइवेट स्कूलों में नहीं सरकारी स्कूलों में पढ़ाई सरकार अपने स्कूलों को सुधारे यदि सरकारी स्कूलों में पर्याप्त अच्छी पढ़ाई हो तो प्राइवेट स्कूलों में पढ़ने की आवश्यकता नहीं होगी। उत्तर प्रदेश के किसी भी सरकारी स्कूल के छात्र-छात्राओं

का हाई स्कूल इंटर का परिणाम में कोई स्थान नहीं है मान्यता प्राप्त निजी स्कूलो के छात्र छात्राओं ने ही उच्च स्थानो में प्रतिभाओं ने लोहा लिया परचम लहराया है राष्ट्र निर्माण में निजी स्कूलों की अहम भूमिका है।

जिलाध्यक्ष योगेश शर्मा, प्रदेश सचिव अमजद अली एडवोकेट, प्रदेश महामंत्री अरविंद शर्मा, कोषाध्यक्ष वीरेंद्र पवार, प्रभारी धनंजय शर्मा महानगर अध्यक्ष अजय सिंह रावत महानगर प्रभारी गययर आलम उस्मान थानवी फरीद अहमद वजाहत शरीफ मोहम्मद शादाब नूर अहमद मुजाहिद नदीम सलमान थानवी मसरूर मिर्जा राशिद जावेद महामंत्री अरविंद शर्मा उपाध्यक्ष केपी सिंह महामंत्री हंस कुमार संगठन मंत्री मुजाहिद नदीम दिनेश रुपडी वीरेंद्र पवार योगेश शर्मा ब्लॉक सरसावा के अध्यक्ष सचिन कुमार कुलदीप आदि ने संबोधित किया।

मासूम बालक को सांप ने डंसा

शाह टाइम्स संवाददाता

नागल। कस्बे के बढेडी कोली में घर के अंदर खेल रहे एक चार वर्षीय मासूम बालक को सांप ने डस लिया।

मिली जानकारी के मुताबिक अंकित का चार वर्षीय पुत्र विशु गुरुवार दोपहर घर में खेल रहा था। अचानक वह जोर-जोर से रोने लगा। बच्चे की आवाज सुनकर मां मौके पर पहुंची तो वहां एक सांप दिखाई दिया जिसे देखकर वह घबरा गई। परिजनों ने तुरंत बच्चे को सामुदायिक स्वास्थ्य केंद्र पहुंचाया।

चिकित्सकों ने प्राथमिक उपचार देने के बाद बच्चे की गंभीर हालत को देखते हुए उसे जिला अस्पताल रेफर कर दिया। घटना के बाद गांव में दहशत का माहौल बना हुआ है।

पीछा कर बाइक समेत चोर पकड़ा

शाह टाइम्स संवाददाता

नागल। थाना क्षेत्र के गांव लाखनौर मे घर से गेंहू के कट्टे चोरी कर बाइक पर भाग रहे दो चोरों मे से ग्रामीणों ने पीछा कर एक को गेंहू के दो कट्टे व बाइक सहित पकड़कर पुलिस को सौंप दिया है।

मिली जानकारी के मुताबिक गुरुवार को गांव के विक्रम कुमार पुत्र दिगम्बर सिंह के घर से दो युवक गेंहू के दो कट्टे चोरी कर एक बाइक पर सवार होकर भाग निकले। इस बीच उसके किसी परिजन ने उन्हें देख लिया और सोचा कि शायद घर वालों ने गेंहू बेचे हैं। घर जाकर गेंहू बेचने की बावत जानकारी ली तो उन्होने इंकार कर दिया। ग्रामीणों ने बाइक सवार युवकों का पीछा कर उन्हें एक भट्टे के निकट बाइक सहित

पकड लिया जबकि दूसरा युवक भाग निकला। पकडे गये युवक को पुलिस को सौंप दिया। पूछताछ करने पर उसने अपना नाम सरफराज पुत्र असगर निवासी गांव उमाही बताया। पूछताछ में आरा. `पी ने बताया कि वह और उसका एक साथी नशे के आदी हैं और नशे की लत पूरी करने के लिए छोटी-मोटी चोरी और नशे के कारोबार में शामिल रहते हैं। आरा. `पी ने कबूल किया कि दोनों ने मिलकर ग्राम लाखनौर में चोरी की वारदात को अंजाम दिया था।

पुलिस के अनुसार गिरफ्तार आरोपी का आपराधिक इतिहास है। उसके खिलाफ चोरी और एनडीपीएस एक्ट समेत कई मुकदमे थाना नागल और देवबंद में पहले से दर्ज हैं।

गैस पाइपलाइन योजना को लेकर कार्रवाई शुरू

पेट्रोलियम डिपो से घरेलू और व्यावसायिक गैस आपूर्ति के लिए मंत्रालय ने दिए निर्देश

शाह टाइम्स संवाददाता
नजीबाबाद। आदर्श नगर स्थित हिंदुस्तान पेट्रोलियम डिपो की खाली जमीन पर लग रहे गैस प्लांट से नगर पालिका और आसपास के क्षेत्र के लोगों को घरेलू और व्यावसायिक गैस कनेक्शन पाइप लाइन के माध्यम से गैस उपलब्ध कराए जाने और पाइप लाइन बिछाये जाने के संबंध में डिप्टी सेक्रेटरी ने मुख्य प्रबंधक को कार्यवाही के लिए लिखा है।

आदर्श नगर निवासी आरटीआई कार्यकर्ता मनोज शर्मा ने पूर्व में केंद्रीय पेट्रोलियम मंत्री को भेजे एक पत्र में अवगत कराया था कि नजीबाबाद स्थित आदर्श नगर क्षेत्र में हिंदुस्तान पेट्रोलियम डिपो की खाली जमीन पर गैस

रिफलिंग प्लांट लगाया जा रहा है। अगर उक्त प्लांट से नगर पालिका सहित आसपास के क्षेत्रों में पाइप लाइन बिछाकर गैस उपलब्ध करा दी जाए, तो क्षेत्र की जनता को काफी राहत मिलेगी। जिसके बाद पेट्रोलियम मंत्रालय ने इस संबंध में पेट्रोलियम एवं प्राकृतिक गैस के डिप्टी सेक्रेटरी रवि पांडे को आवश्यक दिशा निर्देश जारी किए थे। जिसके परिपेक्ष में प्राकृतिक गैस के डिप्टी सेक्रेटरी ने पत्र को हरियाणा राज्य स्थित सोनीपत में मौजूद प्राकृतिक गैस परियोजना के मुख्य प्रबंधक तेजपाल सिंह चुंडावत को आवश्यक कार्रवाई के लिए लिखा है।

इस संबंध में आमजन का भी कहना है कि गैस की परेशानी को देखते हुए अगर लग रहे गैस प्लांट से गैस रिफलिंग के अलावा भविष्य में पाइप लाइन आसपास के क्षेत्रों में भी बिछ गई, तो क्षेत्र की जनता को काफी राहत मिलेगी।

ऑपरेशन सिंदूर की वर्षगांठ पर आरजेपी कॉलेज में भव्य कार्यक्रम का आयोजन

एनसीसी कैडेटस ने सांस्कृतिक कार्यक्रम पेश किए

शाह टाइम्स ब्यूरो
बिजनौर। राजा ज्वाला प्रसाद आर्य इंटर कालेज बिजनौर में एनसीसी 30 यूपी बटालियन द्वारा ऑपरेशन सिंदूर की वर्षगांठ पर भव्य कार्यक्रम आयोजित किया गया।

इस अवसर पर प्रधानाचार्य गय्यूर आसिफ ने ध्वजारोहण किया। एनसीसी कैडेट द्वारा विभिन्न मनमोहक सांस्कृतिक कार्यक्रम प्रस्तुत किए गये। इस अवसर पर प्रधानाचार्य गय्यूर आसिफ ने कहा कि ऑपरेशन सिंदूर भारत सरकार द्वारा एक वर्ष महले 7 मई 2025 की रात को

चलाया गया था, जो पाकिस्तान के आतंकी ढांचे को नष्ट करने के लिए भारतीय सेना का एक सटीक और दंडात्मक सैन्य अभियान था। यह पहलगाम में हुए आतंकी हमले का जवाब था। भारतीय सेना ने पूरी निडरता के साथ पाकिस्तान के अंदर घुसकर आतंकवादी शिविरों को निशाना बनाया और उन्हें नष्ट करने का साहसिक कार्य किया था, जिसका हमें हमेशा गर्व रहेगा। उन्होंने आह्वान किया कि हमें देशभक्ति की भावना से ओत-प्रोत रहना है। इस अवसर पर उपप्रधानाचार्य बालेश कुमार कैप्टन, जितेंद्र विश्वकर्मा, जितेंद्र हवलदार, शिव शंकर, लेफ्टिनेंट तेजपाल सिंह, सीटीओ भूपेंद्रपाल सिंह, चंद्रहास सिंह आदि ने भी संबोधित किया।

एक नजर

युशा नफीस का एशियन जूनियर और वर्ल्ड जूनियर स्क्वैश चैंपियनशिप में चयन

धामपुर। प्रतिभाशाली स्क्वैश खिलाड़ी युशा नफीस का चयन अंर्तराष्ट्रीय स्तर की दो महत्वपूर्ण प्रतियोगिताओं के लिए हुआ है। युशा नफीस, जो कि नफीस अहमद के पुत्र हैं, का चयन 33वीं एशियन जूनियर इंडिविजुअल स्क्वैश चैंपियनशिप के लिए हुआ है, जो 20 से 24 मई 2026 तक पानझीहुआ सिटी (चीन) में आयोजित की जाएगी। इसके अलावा

उनका चयन वर्ल्ड जूनियर स्क्वैश चैंपियनशिप के लिए भी हुआ है, जो 20 से 30 जुलाई 2026 तक कनाडा में आयोजित होगी। युशा नफीस के पिता नफीस अहमद वर्तमान में धामपुर शुगर मिल्स के डिस्टिलरी प्लांट में कार्यरत

करंट लगने से गुलदार की मौत

नांगल सोती। लालपुर मान के समीप चंदक नहर शाखा के किनारे बिजली के करंट की चपेट में आकर एक मादा गुलदार की मौत हो गई। आज सुबह करीब दस बजे चंदक नहर शाखा के किनारे अर्जुन के पेड़ के नीचे राहगीरों ने गुलदार का शव पड़ा देखा। देखते ही देखते मौके पर ग्रामीणों की भीड़ एकत्र हो गई। ग्रामीणों ने इसकी सूचना सामाजिक वानिकी विभाग के अधिकारियों को दी। डिप्टी रेंजर हरगो. विंद सिंह के नेतृत्व में मौके पर पहुंची वानिकी विभाग की टीम ने शव को कब्जे में ले लिया। टीम शव को लेकर जालपुर स्थित वन विभाग की नर्सरी में पहुंची और चिकित्सकों से पोस्टमार्टम कराया। डिप्टी रेंजर हरगोविंद सिंह ने बताया कि शव मादा गुलदार का है। जिसकी उम्र करीब 6 वर्ष है। गुलदार की मौत अर्जुन के पेड़ के ऊपर से गुजर रही उच्च क्षमता की लाइन की चपेट में आकर हुई है।

अक्षिता एवं इकरा ने लहराया परचम

धामपुर। एसबीडी महिला महाद्यिालय की बीए की छात्रा अक्षिता एवं इकरा हुसैन ने हरिद्वार में प्रतियोगिता में प्रतिभाग कर प्रथम स्थान प्राप्त करना रोशन किया। तृतीय ओपन नेशनल चैम्पियनशिप हरिद्वार उत्तराखंड 2026 भारतीय खेल एवं शिक्षा महासंघ द्वारा आयोजित योगा नेशनल चैम्पियनशिप में एसबीडी महिला महाद्यिालय की बीए की छात्रा अक्षिता एवं इकरा हुसैन ने हरिद्वार में प्रतियोगिता में प्रतिभाग किया। ट्रेडिशनल योगा में 18 आर्टिस्टिक में अक्षिता ने प्रथम एवं अंडर 18 इकरा ने प्रथम स्थान प्राप्त किया। महाविद्यालय में दोनों खिलाड़ियों को उनके उत्कृष्ट प्रदर्शन एवं पुरस्कार प्राप्त करने पर महाविद्यालय परिवार ने उनकी प्रंशसा और सराहना करते हुए शुभकामनाएं दी तथा प्राचार्या एवं शारीरिक शिक्षा विभागाध्यक्ष डा. अर्चना एवं असि.प्रो.डा. नगमा परवीन ने छात्राओं को मेडल एवं शील्ड प्रदान कर उनका उत्साहवर्धन किया।

चार खिलाड़ियों का चयन

कोतवाली देहात। क्षेत्र के चार खिलाड़ियों का अंर्तराष्ट्रीय योग प्रतियोगिता के लिए चयन हुआ है। चारों खिलाड़ी अगस्त में वियतनाम में होने वाली प्रतियोगिता में देश का प्रतिनिधित्व करेंगे। सनराइज सरवजीत योग अकादमी खुर्दी में प्रशिक्षण प्राप्त कर रहे खिलाड़ियों ने अयोध्या के महर्षि महेश योगी रामायण विश्वविद्यालय में आयोजित आठवीं राष्ट्रीय योग प्रतियोगिता में प्रतिभाग किया। प्रतियोगिता में पदक जीतने के साथ ही ग्राम डल्लू धनोरा निवासी शिवा तथा मनीषा ने आर्टिस्टिक सोलो में और ग्राम फरीदपुर दुल्ला निवासी गुंजन और पलक ने आर्टिस्टिक पियर में शानदार प्रदर्शन करते हुए वियतनाम में होने वाली अंर्तराष्ट्रीय उपयोगिता के लिए क्वालीफाई किया। चारों खिलाड़ी अगस्त में होने वाली अंर्तराष्ट्रीय प्रतियोगिता में वियतनाम में देश का प्रतिनिधित्व करेंगे। सभी खिलाड़ी योग आचार्य सर्वजीत त्यागी के निर्देशन में प्रशिक्षण प्राप्त कर रहे हैं। पदक जीतने पर चारों खिलाड़ियों को डीएम तथा जिला क्रीड़ा अधिकारी ने सम्मानित किया।

सपा जिलाध्यक्ष का जोरदार स्वागत

कार्यकर्ताओं से चुनाव की तैयारी में जुट जाने का आह्वान

शाह टाइम्स संवाददाता
नजीबाबाद। समाजवादी पार्टी के नवनियुक्त जिला अध्यक्ष हनी फैसल का नजीबाबाद आगमन पर कार्यकर्ताओं ने फूल-मालाओं से जोरदार स्वागत किया।

जिलाध्यक्ष ने सभी कार्यकर्ताओं से गिले-शिकवे मिटाकर एकजुट होकर 2027 के चुनाव की तैयारियों में जुट जाने का आव्हान किया। सपा कार्यकर्ताओं ने हनी फैसल के साथ कंधे से कंधा मिलाकर चलने का संकल्प लिया। बुधवार को समाजवादी पार्टी के नवनियुक्त जिला अध्यक्ष हनी फैसल का चांदनी मैरिज हॉल पहुंचने पर सपा नेता तसलीम सिद्दीकी व सपा महिला सभा की राष्ट्रीय

कार्यकारिणी सदस्या आयशा सिद्दीकी के नेतृत्व में समर्थकों ने भारी संख्या में एकत्र होकर जोरदार स्वागत किया। कार्यक्रम की अध्यक्षता सफदर आमिर एवं संचालन तसलीम सिद्दीकी ने किया। इस अवसर पर इफ्तिखार कुरैशी, इरफान अंसारी, रफीक अंसारी पूर्व विधानसभा अध्यक्ष, खुर्शीद कस्सार, रेहान खान, अहमद खिजर आदि उपस्थित रहे। उधर सपा के वरिष्ठ नेता एवं पूर्व चेयरमैन मुअज्जम खान एड. के निवास पर आयोजित कार्यक्रम में सपा के नवनियुक्त जिलाध्यक्ष हनी फैसल का कार्यकर्ताओं ने जोरदार स्वागत किया। जिलाध्यक्ष हनी फैसल ने उपस्थित सभी कार्यकर्ताओं के विचार जाने तथा 2027 के चुनाव को लेकर मशविरा कर पार्टी की मजबूती के लिए बात की।

उन्होंने कहा कि चुनाव के बाद उत्तर प्रदेश में एक बार फिर सपा की सरकार बनने जा रही है क्योंकि जनता अब खोखले वादों से तंग आ चुकी है। रोजगार व विकास के नाम पर सिर्फ जुमले बाजी चल रही है।

इस मौके पर बार संघ के अध्यक्ष कसीम अहमद एड., महबूब आलम, शहबाज खान, मुनव खां, इकरार जौहरी, साजिद खान, शुएब शम्सी, नफीस अहमद, तसलीम सिद्दीकी, शाहिद मलिक, मौ. बाबर सहित काफी संख्या में सपा कार्यकर्ता मौजूद रहे।

इम्पीरियल में स्पोर्ट्स अकादमी का उद्घाटन

शाह टाइम्स संवाददाता
नजीबाबाद। इम्पीरियल इंटरनेशनल स्कूल में इम्पीरियल स्पोर्ट्स अकादमी का विद्यालय के प्रबंध निदेशक अशोक राजपूत द्वारा भव्य उद्घाटन किया गया। कार्यक्रम का प्रारंभ स्वागत भाषण के साथ किया गया।

इस अवसर पर विद्यालय परिवार में उत्साह का माहौल देखा गया। अशोक राजपूत ने अपने संबोधन में खेलों के महत्व को बताया। उन्होंने कहा कि खेल विद्यार्थियों के सर्वांगीण विकास के लिए आवश्यक हैं।

खेलों से अनुशासन, टीम भावना व आत्मविश्वास का विकास होता है। उन्होंने

खेल विद्यार्थियों के सर्वांगीण विकास के लिए आवश्यक : अशोक राजपूत

विद्यार्थियों को खेलों में सक्रिय भाग लेने के लिए प्रेरित किया। विद्यालय द्वारा शुरु की गई यह अकादमी एक सराहनीय पहल है। इससे विद्यार्थियों को अपनी प्रतिभा निखारने का अवसर मिलेगा। अकादमी में विभिन्न खेलों का प्रशिक्षण प्रदान किया जाएगा। इस पहल से विद्यार्थियों में स्वास्थ्य के प्रति जागरूकता बढ़ेगी। उद्घाटन के दौरान विद्यार्थियों में विशेष उत्साह देखने को मिला। अभिभावकों ने भी इस प्रयास की सराहना की। विद्यालय प्रबंधन ने इसे एक महत्वपूर्ण कदम बताया। यह अकादमी विद्यार्थियों के उज्ज्वल भविष्य की दिशा में सहायक होगी। अकादमी का संचालन प्रतिदिन शाम 5 बजे से किया जाएगा यह सभी के लिए खुला रहेगा।

अकादमी में निम्न खेलों का आयोजन किया जाएगा जिसमें एथलेटिक्स, क्रिकेट, कबड्डी, फुटबॉल, खो-खो व योग शामिल रहेगा।

नहटौर में जनगणना-2027 को लेकर बैठक

शाह टाइम्स संवाददाता
नहटौर। जनगणना-2027 को लेकर नगर पालिका के सभागार में बैठक आयोजित की गई। ईओ ने कहा कि बैठक का उद्देश्य स्व-गणना अभियान को सफल बनाना था। यह अभियान जनगणना को सुव्यवस्थित और डिजिटल रूप से संपन्न करने के लिए शासन के निर्देशों के तहत चलाया जा रहा है।

बैठक का संचालन अधिशासी अधिकारी ओम गिरी ने किया। उन्होंने बताया कि जनगणना-2027 पिछली गणनाओं से अलग और अधिक आधुनिक होगी। इसमें स्व-गणना की सुविधा दी गई है, जिससे नागरिक स्वयं अपने और अपने

परिवार की जानकारी सरकारी पोर्टल पर दर्ज कर सकेंगे।

उन्होंने अभियान की सफलता के लिए जन-जागरूकता को महत्वपूर्ण बताया। उन्होंने कर्मचारियों को वार्ड स्तर पर जाकर लोगों को जागरूक करने के निर्देश दिए। उन्होंने कहा कि सरकारी योजनाओं का लाभ पात्रों तक पहुंचाने के लिए सटीक और पूर्ण जानकारी उपलब्ध कराना अनिवार्य है।

अधिकारियों और कर्मचारियों को स्व-गणना की तकनीकी प्रक्रिया को समझने के लिए प्रशिक्षित किया जाएगा। इसका उद्देश्य नागरिकों की समस्याओं का मौके पर ही समाधान सुनिश्चित करना है।

बैठक में उपस्थित सभासदों और समाजसेवियों से अपील की गई कि वे अपने-अपने क्षेत्रों में ब्रांड एंबेसडर के रूप में कार्य करें। जनप्रतिनिधियों ने आश्वासन दिया कि वे इस संदेश को नगर के हर घर तक पहुंचाएंगे, ताकि कोई भी परिवार इस महत्वपूर्ण प्रक्रिया से वंचित न रहे।

बैठक में नगर पालिका अधिकारी, लिपिक वर्गीय स्टाफ, विभिन्न वार्डों के सभासद और नगर के गणमान्य समाजसेवी उपस्थित थे। बैठक के अंत में सभी ने इस राष्ट्रीय अभियान को शत-प्रतिशत सफल बनाने का संकल्प लिया।

बसपा के शासन में हुआ चौमुखी विकास: गिरीशचंद

शाह टाइम्स संवाददाता
नजीबाबाद। बहुजन समाज पार्टी के तत्वावधान में गांव फजलपुर हबीब उर्फ ज्वाली लाला में 4 बूथों का पुनर्गठन के लिए एक बैठक का आयोजन किया गया, जिसकी अध्यक्षता ग्राम प्रधान मुनीश एवं संचालन विजेंद्र सिंह कश्यप ने किया।

बैठक में बहुजन समाज पार्टी के 4 बार के शासन के बारे में विस्तार से बताया गया। पूर्व सांसद गिरीशचंद ने कहा कि बसपा के शासन में चौमुखी विकास हुआ है। बसपा सरकार में सर्वजन के हित

में कार्यों किये गये। ताहरपुर इशाक के बूथ संख्या 338, 339 व ग्राम फजलपुर हबीब उर्फ ज्वाली लाला के बूथों का गठन किया गया। मण्डल कोऑर्डिनेटर डीपी सिंह रवि ने कहा कि 2027 के चुनाव में बहुजन समाज पार्टी की सरकार बनाकर पांचवीं बार बहन जी को मुख्यमंत्री बनाना है। बैठक में नरेंद्र कुमार रवि, सुरेंद्र सिंह, सुरेश कुमार रवि, डॉ. कलवा सिंह विश्वकर्मा, इफ्तार, भूषण दास देवरिया, शाहनवाज, हलीम दानिश, डॉ. सलीम, हरिचंद, कृष्ण गोपाल, सुरेंद्र सिंह, अजय कुमार, उत्तम सिंह, संग्राम सिंह, इरशाद, जगत सिंह, टीकम सिंह कश्यप, पुष्पेंद्र सिंह, गिनेंद्र कुमार, नरेंद्र कुमार कुमार, फैजान अहमद, गयूर अहमद, इरशाद अहमद, शेर सिंह, सन्तराम, जयपाल सिंह, रामकुमार आदि उपस्थित रहे।

तरबूज खाकर परिवार की हालत बिगड़ी, युवती की मौत

घटना से परिवार में मचा कोहराम

शाह टाइम्स संवाददाता
कोतवाली देहात। तरबूज खाने से एक परिवार के तीन सदस्य बीमार हो गए। उन्हें बिजनौर निजी चिकित्सक के यहां ले जाया गया, जहां पर उनमें से एक युवती की मौत हो गई। युवती का रिश्ता हुआ था, कुछ दिनों बाद उसकी शादी होनी थी। घटना से परिवार में कोहराम मच गया।

थाना क्षेत्र के ग्राम शेरनगर नरैनी निवासी डॉक्टर जियाउल रहमान उनकी पत्नी और पुत्री मुस्कान की कल शाम अचानक तबीयत बिगड़ गई। तीनों उल्टियां करने लगे। परिजन उन्हें चिकित्सक के यहां ले गए, जहां से चिकित्सकों ने तीनों को बिजनौर रेफर कर दिया। बिजनौर के एक निजी अस्पताल में तीनों का इलाज चल रहा था। मुस्कान की हालत ज्यादा गंभीर थी। कुछ समय बाद उसकी मृत्यु हो गई। परिजनों ने बताया कि की तीनों ने कल दोपहर तरबूज का सेवन किया था। कुछ घंटे बाद तीनों की तबीयत बिगड़ गई। मुस्कान (21 वर्ष) के मौत हो गई। मुस्कान का रिश्ता कुछ समय पहले हुआ था। कुछ दिनों बाद उसकी शादी होनी थी। घटना से परिवार का माहौल गमगीन हो गया, जबकि जियाउल रहमान और उनकी पत्नी की हालत में सुधार बताया जा रहा है। चिकित्सकों का कहना है कि तरबूज खाने से बीमार पड़ने की मामले लगातार आ रहे हैं। चिकित्सकों ने तरबूज का सेवन सावधानी पूर्वक करने की बात कही है।

एक नजर

किसानों की समस्या पर चर्चा

धामपुर। भारतीय किसान यूनियन (अराजनैतिक) की मासिक बैठक ग्राम सरकथल माधो में संगठन मंत्री सुरेश कुमार के कार्यालय पर आयोजित की गई। जिसमें किसानों की विभिन्न समस्याओं पर विस्तार से चर्चा की गई। बैठक में सर्वसम्मति से निर्णय लिया गया कि 15 मई को किसान नेता बाबा महेंद्र सिंह टिकैत की पुण्यतिथि एवं संगठन का स्थापना दिवस चांदपुर तहसील क्षेत्र के ग्राम बांगड़पुर में श्रद्धा और उत्साह के साथ मनाया जाएगा। बैठक में क्षेत्र की जर्जर विद्युत लाइनों को शीघ्र ठीक कराने की मांग उठाई गई। किसानों ने आरोप लगाया कि फर्द में अंश निर्धारण सही ढंग से नहीं किया जा रहा है, जिससे किसानों को भारी परेशानियों का सामना करना पड़ रहा है। वक्ताओं ने कहा कि यदि किसानों की समस्याओं का जल्द समाधान नहीं किया गया तो संगठन आंदोलन करने के लिए बाध्य होगा। बैठक में भानु प्रताप सिंह, धर्मेश कुमार, बृजमोहन शर्मा, शमशेर सिंह, दिनेश कुमार, वीरेंद्र सिंह, बलवंत सिंह, बेगराज सिंह, रणवीर सिंह, रोबिन शर्मा और अजय कुमार समेत अनेक किसान मौजूद रहे। बैठक की अध्यक्षता ब्लॉक अध्यक्ष अजय चौहान तथा संचालन अरविंद राजपूत ने किया।

राष्ट्रीय टीकाकरण कार्यक्रम की समीक्षा

स्योहारा। सीएचसी में आज राष्ट्रीय नियमित टीकाकरण आरआई कार्यक्रम के अंतर्गत माइक्रोप्लान रिव्यू एवं समीक्षा बैठक आयोजित की गई। बैठक की अध्यक्षता प्रभारी चिकित्सा अधिकारी डा. बीके स्नेही ने की। बैठक में नियमित टीकाकरण सत्रों की प्रगति की समीक्षा करते हुए डयू, लेफ्ट-आउट एवं ड्रॉपआउट बच्चों की सूची पर विशेष चर्चा की गई। साथ ही जीरो डोज बच्चों की पहचान कर शत-प्रतिशत टीकाकरण कवरेज सुनिश्चित करने पर जोर दिया गया। यूनिसेफ के मंडलीय स्वास्थ्य सलाहकार डा. सुजीत सिंह डब्ल्यूएचओ मॉनिटर मौहम्मद मुस्तकीम तथा गावी संस्था से सौरव आर्या ने प्रतिभाग करते हुए कार्यक्रम की मॉनिटरिंग माइक्रोप्लान अपडेट तथा समयबद्ध डाटा प्रविष्टि के निर्देश दिए। बैठक में यू-विन एमसीटीएस एवं आरसीएच पोर्टल की अद्यतन स्थिति की भी समीक्षा की गई। डा. स्नेही ने सभी स्वास्थ्य कर्मियों को निर्देशित किया कि निर्धारित माइक्रोप्लान के अनुसार कार्य करते हुए यह सुनिश्चित किया जाए कि क्षेत्र का कोई भी बच्चा टीकाकरण से वंचित न रहे। इस मौके पर डा. राकेश कुमार, डा. प्रणव, डा. हासिम, स्वास्थ्य पर्यवेक्षक वीर सिंह, बीपीएम शालिनी विश्नोई, डीईओ राशि, एएनएम एवं अन्य स्वास्थ्य कर्मी मौजूद रहे।

राज्य महिला आयोग की सदस्या ने महिला जनसुनवाई में सुनी समस्याएं, त्वरित निस्तारण के दिए निर्देश

विकास भवन में आयोजित महिला जनसुनवाई में 08 शिकायतें हुईं प्राप्त

महिलाओं की शिकायतों को गंभीरता से सुनकर अधिकारियों को दिए आवश्यक निर्देश

(इमरान हुसैन)
शाह टाइम्स ब्यूरो

रामपुर। महिलाओं से संबंधित समस्याओं के त्वरित एवं प्रभावी समाधान के उद्देश्य से विकास भवन सभागार में आयोजित महिला जनसुनवाई कार्यक्रम में राज्य महिला आयोग की सदस्या सुनीता सैनी ने महिलाओं से संबंधित शिकायतों को गंभीरतापूर्वक सुना। जनसुनवाई के दौरान उन्होंने प्रत्येक शिकायत को ध्यानपूर्वक सुनते हुए संबंधित विभागीय अधिकारियों को समयबद्ध एवं गुणवत्तापूर्ण निस्तारण सुनिश्चित करने के निर्देश दिए।
महिला जनसुनवाई के दौरान कुल 08 शिकायती प्रार्थना पत्र प्राप्त हुए, जिनमें घरेलू विवाद, पारिवारिक उत्पीड़न तथा अन्य महिला संबंधित समस्याओं से जुड़े प्रकरण शामिल रहे। राज्य महिला आयोग की सदस्या ने अधिकारियों को निर्देशित करते हुए कहा कि महिलाओं की शिकायतों के निस्तारण में संवेदनशीलता, पारदर्शिता और तत्परता बरती जाए, ताकि पीड़ित महिलाओं को शीघ्र न्याय मिल सके और उन्हें अनावश्यक रूप से इधर-उधर भटकना न पड़े।
उन्होंने कहा कि राज्य महिला आयोग का उद्देश्य महिलाओं को न्याय दिलाना, उनके अधिकारों की रक्षा करना तथा महिला उत्पीड़न की घटनाओं को रोकना है। इस प्रकार की जनसुनवाई के माध्यम से महिलाओं को अपनी समस्याएं सीधे आयोग के समक्ष रखने का अवसर मिलता है, जिससे उनके प्रकरणों का शीघ्र समाधान संभव हो पाता है। सदस्या ने उपस्थित अधिकारियों को निर्देश दिए कि जनसुनवाई में प्राप्त शिकायतों का प्राथमिकता के आधार पर निस्तारण सुनिश्चित किया जाए तथा जिन मामलों में विभागीय स्तर पर कार्रवाई अपेक्षित है, उनमें नियमानुसार आवश्यक कार्यवाही करते हुए पीड़ित महिलाओं को राहत प्रदान की जाए।
उन्होंने अधिकारियों को निर्देशित किया कि महिला हेल्पलाइन, मिशन शक्ति अभियान एवं विभिन्न जनकल्याणकारी योजनाओं का लाभ पात्र महिलाओं तक प्राथमिकता के आधार पर पहुंचाया जाए। जनसुनवाई के दौरान जिला प्रोबेशन अधिकारी ईरा आर्या सहित संबंधित विभागों के अधिकारीगण एवं महिला थाना प्रभारी उपस्थित रहीं।

मसवासी नगर पंचायत की बोर्ड बैठक फिर रही बेनतीजा

शाह टाइम्स संवाददाता
मसवासी। नगर पंचायत मसवासी में विकास कार्यों को लेकर चल रहा विवाद थमने का नाम नहीं ले रहा है सभासदों ने चेयरमैन के खिलाफ प्रदर्शन किया। गुरुवार को आयोजित नगर पंचायत बोर्ड की बैठक में एक बार फिर कोरम के अभाव में स्थगित करनी पड़ी। बैठक का बहिष्कार करते हुए सभासदों ने नगर पंचायत अध्यक्ष पर मनमानी, हठधर्मी और विकास कार्यों की अनदेखी का आरो.प लगाते हुए चेयरमैन के खिलाफ प्रदर्शन किया सभासदों ने मुख्यमंत्री को शिकायती पत्र भेजकर मामले की जांच और कार्रवाई की मांग की।सभासदों का आरोप है कि पिछले करीब तीन वर्षों से नगर पंचायत में विकास कार्य प्रभावित हैं और अधिकांश वार्डों में मूलभूत समस्याएं बनी हुई हैं। उनका कहना है कि नगर पंचायत अध्यक्ष सभासदों की बातों को नजरअंदाज कर अपनी मनमर्जी से कार्य कर रहे हैं, जिसके चलते बोर्ड की बैठकों में लगातार गतिरोध बना हुआ है।सभासदों ने बताया कि इससे पहले भी 6 मई 2025 और 17 मई 2025 को आयोजित बैठकों का बहिष्कार किया गया था। उन बैठकों में भी कोरम पूरा नहीं हो सका था। इसके बावजूद समस्याओं के समाधान की दिशा में कोई ठोस पहल नहीं की गई।गुरुवार को आयोजित बैठक में भी अधिकांश सभासद शामिल नहीं हुए, जिसके कारण बैठक निरस्त करनी पड़ी। सभासदों का कहना है कि नगर पंचायत अध्यक्ष किसी भी वार्ड में विकास कार्य कराने को गंभीर नहीं हैं, जिससे नगर का विकास पूरी तरह ठप पड़ा हुआ है। मुख्यमंत्री को भेजे गए शिकायती पत्र में सभासदों ने नगर पंचायत अध्यक्ष द्वारा कराए गए कार्यों की निष्पक्ष जांच कराने और आवश्यक कार्रवाई करने की मांग की है। शिकायत की प्रतिलिपि मंडलायुक्त मुरादाबाद और जिलाधिकारी रामपुर को भी भेजी गई है।शिकायत पत्र पर सभासद अनिल कुमार, जितेंद्र चंद्रा, साहिबे नूर, इरशाद अंसारी, भगवती प्रसाद, कुलदीप सिंह और उवेश सहित कई सभासदों के हस्ताक्षर मौजूद हैं।

अब खुद होगी अपनी गिनती सैफनी में स्व-गणना प्रशिक्षण

नगर पंचायत सभासदों ने संभाली जागरूकता की कमान

शाह टाइम्स संवाददाता
सैफनी। नगर पंचायत कार्यालय में गुरुवार को आयोजित स्व-गणना प्रशिक्षण कार्यक्रम में जनप्रतिनिधियों और कर्मचारियों को डिजिटल जनगणना प्रक्रिया की जानकारी दी गई। प्रशिक्षण अधिकारी मिनहाज अहमद ने बताया कि 7 मई से 21 मई 2026 तक नागरिक ऑनलाइन पोर्टल के माध्यम से स्वयं अपनी जनगणना कर सकेंगे और स्व-गणना आईडी प्राप्त करेंगे।उन्होंने कहा कि यह आईडी सत्यापन के दौरान जनगणना अधिकारी को दिखानी होगी। प्रशिक्षण में लोगों को पोर्टल के उपयोग, जरूरी दस्तावेज और प्रक्रिया से जुड़ी सावधानियों की जानकारी भी दी गई।
नगर पंचायत अध्यक्ष फैजान खां ने कहा कि स्व-गणना अभियान को सफल बनाने के लिए सभासद और कर्मचारी वार्ड स्तर पर लोगों को जागरूक करेंगे, ताकि अधिक से अधिक नागरिक स्वयं अपनी जानक. ारी दर्ज कर सकें।कार्यक्रम में सभासद अरविंद जोशी, वीर सिंह, निर्भय कश्यप, अनुज कुमार, विजय सागर, रिंकी, शाजेब मियां सहित अन्य जनप्रतिनिधियों और कर्मचारियों ने भाग लिया। प्रशिक्षण के बाद कई सभासदों ने लोगों को डिजिटल प्रक्रिया अपनाने और सही जानकारी भरने के लिए प्रेरित किया।

हजरत शाह सकलेन अकेडमी ने कराये इन्तेमाई निकाह

शाह टाइम्स संवाददाता
मिलक। हजरत शाह सकलेन अकेडमी ऑफ इण्डिया की मिलक यूनिट की ओर से मोहल्ला इस्लामनगर में सामूहिक विवाह का आयोजन किया गया। दोपहर से शाम 4 बजे तक चले कार्यक्रम में 7 जोड़ों का निकाह संपन्न कराया गया।यह आयोजन हजरत शाह सकलैन ऐकदमी ऑफ इण्डिया की मिलक यूनिट के मोहम्मद आरिफ पुत्र जमीर, की देखरेख में हुआ। कार्यक्रम मैन रोड इस्लामनगर स्थित डॉक्टर शेरी के मैदान में आयोजित किया गया। इस मौके पर जश्ने मिलाद और लंगर का भी कार्यक्रम हुआ।सामूहिक निकाह में सैंकड़ो लोग शामिल हुए। काजी मियां हुजूर मुर्शिद बरेली ने सभी 7 जोड़ों का निकाह पढ़ाया। कार्यक्रम शांतिपूर्ण और सकूशल संपन्न हुआ।आयोज. कों ने बताया कि हजरत शाह सकलेन ऐकदमी का मकसद समाज में फिजूलखर्ची रोककर जरूरतमंद परिवारों की मदद करना है। सामूहिक विवाह से दहेज प्रथा पर भी अंकुश लगता है।

सांसद मोहिब्बुल्लाह नदवी ने सड़क हादसे के पीड़ित परिवार से की मुलाकात, बंधाया ढांढस

सांसद नदवी ने अपने तीन दिवसीय संसदीय क्षेत्र दौरे के दौरान सड़क दुर्घटना में मृतकों के परिजनों से मुलाकात कर शोक संवेदना व्यक्त की

शाह टाइम्स ब्यूरो
रामपुर। गुरुवार को ग्राम मुड़िया (निकट मनकरा) में हुए दर्दनाक सड़क हादसे में एक ही परिवार के तीन सदस्यों हनीफ (55 वर्ष), उनकी पुत्री स्वालेह (21 वर्ष) तथा सानिया (18 वर्ष) की असामयिक मृत्यु हो गई थी।
घटना की जानकारी मिलते ही सांसद मोहिब्बुल्लाह नदवी जिला अस्पताल पहुंचे और मृतका स्वालेहा के पोस्टमार्टम की प्रक्रिया को शीघ्र पूरा कराने के लिए अधिकारियों से बात. चीत की।
सांसद प्रतिनिधि अधिवक्ता महबूब अली पाशा के अनुसार सांसद ने अपर मुख्य चिकित्सा अधिकारी से दूरभाष पर वार्ता कर आवश्यक दिशा-निर्देश दिए, जिसके बाद डॉ. एस.एस. ज्ञा जिला अस्पताल पहुंचे और पोस्टमार्टम की प्रक्रिया सम्पन्न कराई गई। इसके बाद सांसद नदवी ग्राम खिदरपुर पहुंचे, जहां उन्होंने मास्टर अख्तर साहब की भतीजी के निकाह समारोह में शिरकत कर नवविवाहित जोड़े को शुभकामनाएं एवं आशीर्वाद दिया।
दौरे के दौरान सांसद प्रतिनिधि अधिवक्ता महबूब अली पाशा, अय्यूब हाजी, डॉ. मकतूब अली, शुऐब किंग, जमील सैफी, नासिर शेख, जुबैर, सैफ अली, सुहेल, अरबाज अली, सलीम बाबू, डॉ. मेहंदी हसन, हिफ्जे अली एवं डॉ. रियासत सहित कई गणमान्य लोग मौजूद रहे।

विधायक ने तिलारा क्लीनिक का फीता काटकर किया उद्घाटन

(सुहैल मियाँ)
शाह टाइम्स संवाददाता

स्वार। विधायक शफीक अहमद अंसारी ने नगर स्थित हाजी फारूक की मार्केट में तिलारा क्लिनिक का फीता काटकर भव्य उद्घाटन किया।इस दौरान नगर सहित क्षेत्र के गणमान्य लोगों और अपना दल (एस) कार्यकर्ता शुभारंभ के दौरान क्लिनिक पर मौजूद रहे।इस दौरान विधायक जी ने कहा कि हमारा लक्ष्य हर गांव व शहर तक स्वास्थ्य, शिक्षा और रोजगार पहुंचाना है। तिलारा क्लिनिक इसी दिशा में एक कदम है। क्षेत्र की जनता के स्वास्थ्य से कोई समझौता नहीं होगा।उद्घाटन के दौरान बड़ी संख्या में लोग मौजूद रहे। इस दौरान- प्रोव डॉ मुदस्सर ,इस्लाम मेंबर, हामिद अल्वी, नाहिद खां, फैजान बल्ली, रईस अहमद, ताज खां प्रधान,रियाज पहलवान, मौडिया प्रभारी इदरीस खा आदि लोग मौजूद रहे।

मेला ठेके में लाखों की बकाया राशि का मामला गरमाया सीएम से लगाई गुहार

शाह टाइम्स संवाददाता
मसवासी। नगर पंचायत मसवासी में आयोजित वर्ष 2025-26 के आदर्श गुदड़ी मेले के ठेके को लेकर अब बड़ा विवाद खड़ा हो गया है। नगर पंचायत के सभासदों ने मेले के ठेकेदार पर लाखों रुपये की बकाया धनराशि जमा न करने का आरोप लगाते हुए मुख्यमंत्री से जांच और कार्रवाई की मांग की है।सभासदों द्वारा भेजे गए शिकायती पत्र में कहा गया है कि आदर्श गुदड़ी मेले का ठेका 8 लाख 15 हजार रुपये में कारोपुर निवासी श्रीमती सरिता गुप्ता पत्नी रामप्रकाश को दिया गया था। आरोप है कि ठेके की कुल धनराशि में से केवल 4 लाख 50 हजार रुपये ही नगर पंचायत में जमा कराए गए, जबकि 3 लाख 65 हजार रुपये की शेष रकम सात माह बीत जाने के बावजूद अब तक जमा नहीं की गई है।
सभासदों का कहना है कि इस मामले की जानकारी अधिशासी अधिकारी को भी कई बार पत्रों के माध्यम से दी जा चुकी है, लेकिन अब तक ईओ ने कोई ठोस कार्रवाई नहीं की। इतना ही नहीं, शिकायत में नगर पंचायत में तैनात सोंवेदा कर्मचारियों के फर्जी नाम पर रुपए निकालने का भी गंभीर आरोप लगाए गए हैं।
सभासदों ने दावा किया है कि रियाज अहमद और अंकुरा गुप्ता नाम के कर्मचारी मौके पर कार्यरत नहीं हैं, बावजूद इसके उनका वेतन लगातार निकाला जा रहा है। आरोपों ने नगर पंचायत की कार्यप्रणाली पर सवाल खड़े कर दिए हैं।सभासदों ने मुख्यमंत्री, मंडलायुक्त मुरादाबाद और जिलाधिकारी रामपुर को पत्र भेजकर पूरे मामले की उच्च स्तरीय जांच कराने, बकाया धनराशि तत्काल जमा कराने और कथित फर्जी वेतन आहरण प्रकरण में जिम्मेदार लोगों के खिलाफ सख्त कार्रवाई की मांग की है। इसकी शिकायत सभासद मोहम्मद उवेश ने अधिकारियों से की सभासद का कहना है यदि निष्पक्ष जांच हुई तो कई बड़े खुलासे सामने आ सकते हैं।

इम्पैक्ट कॉलेज की छात्रा ने विकसित भारत युवा संसद में बढ़ाया रामपुर का मान

शाह टाइम्स ब्यूरो

रामपुर। इम्पैक्ट कॉलेज ऑफ साइंस एंड टेक्नोलॉजी के लिए गर्व का विषय है कि कॉलेज की मेधावी छात्रा जैनब बी का चयन "विकसित भारत युवा संसद कार्यक्रम उत्तर प्रदेश 2026" के लिए हुआ। यह प्रतिष्ठित कार्यक्रम 1 मई से 3 मई 2026 तक उत्तर प्रदेश विधानसभा में आयोजित किया गया, जिसमें प्रदेश के सभी जनपदों से जिला स्तरीय विजेता प्रतिभागियों ने हिस्सा लिया। कार्यक्रम में युवाओं ने देश के विकास, लोकतंत्र और राष्ट्र निर्माण से जुड़े अहम विषयों पर अपने विचार रखे। रामपुर का प्रतिनिधित्व करते हुए जैनब बी ने "केंद्रीय बजट 2026 : विकसित भारत 2047 की ओर भारतीय युवाओं के मार्ग को सशक्त बनाना" विषय पर प्रभावशाली, तार्किक और प्रेरणादायी भाषण दिया, जिसे निर्णायक मंडल और उपस्थित गणमान्य लोगों ने खूब सराहा। जैनब बी ने इससे पूर्व रामपुर में आयोजित जिला स्तरीय युवा संसद प्रतियोगिता में प्रथम स्थान हासिल किया था, जिसके आधार पर उनका चयन राज्य स्तरीय कार्यक्रम के लिए हुआ। उनकी यह सफलता उनकी मेहनत, प्रतिभा और आत्मविश्वास का प्रतीक है। कॉलेज प्रबंधन, प्रवक्ताओं, स्टाफ तथा छात्र-छात्राओं ने जैनब बी को इस उपलब्धि पर बधाई देते हुए उज्ज्वल भविष्य की शुभकामनाएं दीं। संस्थान ने विश्वास जताया कि वह आगे भी रामपुर और कॉलेज का नाम रोशन करती रहेंगी।

भाजपा कार्यकर्ताओं की हुई मासिक बैठक

शाह टाइम्स संवाददाता

स्वार। गुरुवार को भारतीय जनता पार्टी की मासिक बैठक कार्यालय पर हुई।कार्यक्रम का संचालन नगर मंडल अध्यक्ष देवेंद्र कुमार दिवाकर ने किया मुख्य अतिथि जिला मंत्री अम्रता रंधावा ने व वरिष्ठ भाजपा कार्यकर्ताओं ने दीप प्रचलित कराकर कार्यक्रम का शुभारंभ किया।
बैठक 18 सेक्टर संयोजक प्रभारी मंडल कार्यकारिणी के पदाधिकारियों बूथ अध्यक्ष बूथ प्रभारी अपने अपने बूथों मजबूत करने का पार्टी के केन्द्र सरकार व राज्य सरकार के हित में कार्य करें और 2027 में 350 सीटें जीत कर पूण बहुमत प्राप्त करें।
इस दौरान डोली रंधावा, देवेंद्र कुमार दिवाकर, राजेश कुमार शर्मा, सूरज वाल्मीकि, जानकी प्रसाद, मुकुट लाल, हरि सिंह लोधी, मदन लाल मौर्य, पूनम मौर्य, प्रेम सिंह सैनी, दिनेश कुमार, नवा सैनी, लक्ष्मी नारायण आदि मौजूद रहे।

खाद्य विभाग की छापेमारी से दुकानदारों में हड़कंप सरसों तेल और बेसन के नमूने जांच को भेजे गए

शाह टाइम्स संवाददाता
मसवासी। खाद्य सुरक्षा विभाग की टीम ने गुरुवार को मसवासी और आसपास के क्षेत्रों में छापेमार कार्रवाई कर खाद्य पदार्थों के नमूने लिए। कार्रवाई के दौरान दुकानदारों में हड़कंप मच गया और कई दुकानदार अपनी दुकानें बंद कर मौके से खिसक गए।
सहायक खाद्य आयुक्त सुनील कुमार शर्मा दलबल के साथ मसवासी मार्ग स्थित इदरीस अहमद के किराना स्टोर पहुंचे, जहां सरसों के तेल का नमूना लेकर जांच के लिए प्रयोगशाला भेजा गया। टीम की कार्रवाई की सूचना मिलते ही बाजार में अफरा-तफरी का माहौल बन गया।
इसके बाद टीम ने विजारखाता क्षेत्र में भी कई दुकानों पर छापेमारी का प्रयास किया, लेकिन कार्रवाई की भनक लगते ही अधिकांश दुकानदार शटर गिराकर फरार हो गए। मसवासी कस्बे में भी खाद्य विभाग की टीम ने एक दुकान से बेसन का नमूना लिया।सहायक खाद्य आयुक्त ने बताया कि खाद्य पदार्थों की गुणवत्ता की जांच के लिए नमूने प्रयोगशाला भेजे गए हैं। रिपोर्ट आने के बाद नियमानुसार आगे की कार्रवाई की जाएगी।

हिन्दी दैनिक शाह टाइम्स समाचार पत्र में विज्ञापन और समाचार के लिए सम्पर्क करें।
कार्यालय निकट जिला कचहरी के पास कपूर फोटो स्टेट वाली गली रामपुर।
इमरान हुसैन
ब्यूरो चीफ रामपुर
सम्पर्क सूत्र
9720093014
7906773314

बेंगलुरु के ऑलराउंडर कुणाल पांड्या लखनऊ के कुलकर्णी को आउट करने के बाद साथी खिलाड़ी के साथ खुशी मनाते।

LSG के मिचेल मार्श बेंगलुरु के खिलाफ अपने आईपीएल करियर का दूसरा शतक लगाने के बाद दर्शको का अभिवादन स्वीकार करते हुए।

ऑस्ट्रेलियाई खिलाड़ी पाकिस्तान वनडे के लिए आईपीएल नहीं छोड़ेंगे

सिडनी, वार्ता। क्रिकेट ऑस्ट्रेलिया (सीए) ने गुरुवार को कहा है कि उसके खिलाड़ी पाकिस्तान के साथ होने वाली एकदिवसीय के लिए इंडियन प्रीमिय लीग (आईपीएल) को नहीं छोड़ेंगे। सीए के प्रवक्ता ने क्रिकबज को आज यह जानकारी दी। उन्होंने कहा कि ऑस्ट्रेलियाई खिलाड़ी अभी भी आईपीएल में रहेंगे और अपनी प्रतिबद्धता पूरी करेंगे। अभी करीब एक दर्जन ऑस्ट्रेलियाई खिलाड़ी आईपीएल में खेल रहे हैं।

क्रिकेट ऑस्ट्रेलिया की ओर से यह स्पटीकरण गुरुवार को सीए और पाकिस्तान क्रिकेट बोर्ड (पीसीबी) द्वारा मिलकर घोाित की गई तीन मैचों की एकदिवसीय सीरीज के बाद आया है। ए मैच 30 मई, 2 जून और 4 जून को होने हैं, और ऑस्ट्रेलियाई खिलाड़ी 23 मई को इस्लामाबाद पहुंचेंगे। आईपीएल 31 मई को समाप्त होगा। अभी आईपीएल में शामिल 12 से अधिक ऑस्ट्रेलियाई खिलाड़ियों में ऑस्ट्रेलिया के नियमित एकदिवसीय कप्तान पैट कमिस और चोट के कारण बाहर रहने के दौरान कमिस की जगह खेलने वाले मिचेल मार्श शामिल हैं। अभी इंडिया में मौजूद दूसरे ऑस्ट्रेलियाई खिलाड़ी हैं ट्रैविस हेड, टिम डेविड, जॉश हेजलवुड, जेवियर बार्टलेट, कूपर कोनोली, मार्कस स्टोइनिस, जॉश इंग्लिस, कैमरन ग्रीन, मिशेल स्टार्क और मैथ्यू शॉर्ट। उल्लेखनीय है कि आईपीएल का लीग चरण 24 मई को खत्म होगा, तब तक कई खिलाड़ी अपनी आईपीएल की जिम्मेदारी से फ्री हो जाएंगे क्योंकि 10 में से छह टीमें बाहर हो चुकी होंगी।

खेल विशेष

मै फीफा विश्व कप में वापसी के लिए तैयार हूं: लुइस सुआरेज

मियामी, वार्ता। उरुग्वे के ऑल-टाइम लीडिग स्कोरर लुइस सुआरेज ने कहा कि वह इस साल होने वाले फीफा विश्व कप में खेलने के लिए तैयार हैं। मैनेजर मार्सेलो बिएल्सा के साथ सार्वजनिक अनबन के बाद सुआरेज ने सितम्बर 2024 में उरुग्वे की नेशनल टीम से संन्यास ले लिया था। 39 साल के इंटर मियामी स्ट्राइकर ने कहा कि उन्होंने तब से अपने फैसले पर दोबारा सोचा है। उन्होंने कहा कि अर्जेंटीना के कोच के लिए उनके मन में कोई बुरी भावना नहीं है, जो मई 2023 से सेलेस्टे के इंचार्ज हैं। एमएलएस क्लब के साथ एक अभ्यास सत्र के बाद सुआरेज ने पत्रकारों से कहा कि मैंने कुछ ऐसा कह दिया जो मुझे नहीं कहना चाहिए था। आपको अपनी गलतियां माननी होंगी और यह अब बीती बात है।

गीजा में भारतीय खिलाड़ियों को मिला मुश्किल ड्रॉ

गीजा, वार्ता। चार सदस्यों वाली भारतीय टीम - अभय सिंह, वीर चोत्रानी, रामित टंडन और वेलवन सेंथिलकुमार - वर्ल्ड स्क्वैश चैंपियनशिप 2026 में एक मुश्किल ड्रॉ का सामना करने की कोशिश करेगी। यह चैंपियनशिप शुक्रवार को म्रि के गीजा में शुरू होने वाली है। वर्ल्ड चैंपियनशिप 2025-26, जो 8 से 16 मई तक पाम हिल्स क्लब और पीजीसी गोल्फ सेंट्रल मॉल में होनी है, भारत में लाइव स्ट्रीमिग पर देखने के लिए उपलब्ध होगी। प्रोफेशनल स्क्वैश एसोसिएशन (पीएसए) द्वारा आयोजित इस टूर्नामेंट में दुनिया के कुछ बेहतरीन खिलाड़ी हिस्सा लेंगे, जिनमें पुरुाों के विश्व नंबर 1 मुस्तफा असल और उनकी महिला समकक्ष, म्रि की हनिया एल हम्मामी शामिल हैं। एशियाई खेलों के पदक विज.ता अभय सिंह, जो भारत के पुरुाों के सिगल्स में सबसे अच्छी रैंक वाले खिलाड़ी हैं।

टी-20 मुंबई लीग व पहली महिला लीग 1 से 13 जून तक होगी

मुंबई, वार्ता। मुंबई क्रिकेट एसोसिएशन (एमसीए) ने आज घोाणा की कि टी-20 मुंबई लीग का चौथा सीजन और टी-20 मुंबई महिला लीग का पहला सीजन 1 से 13 जून तक मशहूर वानखेड़े स्टेडियम में होगा। इसके साथ ही शहर में क्रिकेट के एक बड़े उत्सव की शुरुआत होगी। यह एमसीए के उस लक्ष्य की दिशा में एक बड़ा कदम है, जिसके तहत वह हर वर्ग के क्रिकेट टैलेंट को एक बड़ा मंच देना चाहता है। पुरुषों की लीग में दुनिया के कुछ सबसे बड़े क्रिकेट सितारे और शहर के सबसे होनहार उभरते खिलाड़ी एक साथ नजर आएंगे। इनमें सूर्यकुमार यादव, श्रेयस अय्यर, अजिक्य रहाणे, यशस्वी जायसवाल, शिवम दुबे, सरफराज खान, शार्दुल ठाकुर, तुाार देशपांडे, आयुष म्हात्रे, अंगकृा रघुवंशी, मुशीर खान, सूर्याश शेडगे और अभिज्ञान कुंडू जैसे खिलाड़ी शामिल हैं।

विनेश फोगाट एशियन गेम्स के सिलेक्शन ट्रायल के लिए अयोग्य: WFI

नई दिल्ली, वार्ता। तीन बार की ओलंपियन विनेश फोगट को रेसलिग फेडरेशन ऑफ इंडिया (डब्ल्यूएफआई) द्वारा घोाित मानदंडों के अनुसार एशियन गेम्स 2026 के सिलेक्शन ट्रायल के लिए बुधवार को अयोग्य घोाित कर दिया गया। फेडरेशन के अनुसार, सेलेक्शन ट्रायल के लिए पात्रता तीन घरेलू प्रतियोगिताओं - 2025 सीनियर नेशनल रेसलिग चैंपियनशिप, 2026 सीनियर फेडरेशन कप और अंडर-20 नेशनल रेसलिग चैंपियनशिप के पदक विजेताओं तक सीमित है। सीनियर नेशनल चैंपियनशिप दिसम्बर में आयोजित की गई थी, जबकि फेडरेशन कप फरवरी में हुआ था।

विनेश फोगाट ने इनमें से किसी भी प्रतियोगिता में हिस्सा नहीं लिया है, क्योंकि वह पेरिस 2024 ओलंपिक के बाद से प्रतिस्पर्धा से दूर रही हैं और इसलिए पात्रता मानदंडों को पूरा नहीं करती हैं। उन्होंने ग्रीमकालीन खेलों के तुरंत बाद रेसलिग से संन्यास ले लिया था, लेकिन पिछले साल दिसम्बर में विनेश ने कुश्ती में फिर से वापसी की घोाणा की थी। मैदान से दूर रहने के दौरान उन्होंने एक व्यक्तिगत उपलब्धि भी हासिल की।

प्लेऑफ की आखिरी उम्मीद के लिए उतरेंगे दिल्ली कैपिटल्स

नई दिल्ली, वार्ता। आईपीएल में शुक्रवार को कोल.काता नाइट राइट राइडर्स (केकेआर) का मुकाबला दिल्ली में दिल्ली कैपिटल्स (डीसी) के साथ होगा।

10 मैचों में सिर्फ चार जीत के साथ मेजबान डीसी प्ले ऑफ की दौड़ में बहुत पीछे छूट गई है और यह मुकाबला उसके लिए प्लेऑफ की आखिरी उम्मीद है। हालांकि प्लेऑफ के लिए उसे अपने सभी बचे चारों मैच जीतने होंगे। वहीं केकेआर को भी नौ मैचों में सिर्फ तीन जीत मिली है, लेकिन ए तीनों जीत पिछले तीन मैचों में आई है और वे अच्छे फॉर्म व बढ़े हुए आत्मविश्वास के साथ इस मैच में प्रवेश करेंगे। दोनों टीमों के बीच अब तक 34 मैच हुए हैं, जिसमें केकेआर को 19 और डीसी को 15 मैचों में जीत मिली है। वहीं दिल्ली में दोनों के बीच हुए अब तक 11 मुकाबलों में भी डीसी को पांच जबकि केकेआर को छह मुकाबलों में जीत मिली है। 2024 से अभी तक डीसी, केकेआर को एक भी मैच में नहीं हरा पाई है, तो क्या डीसी इस सिलसिले को तोड़ पाएगी? केएल राहुल पर बहुत ज्यादा निर्भर है डीसी की बल्लेबाजी केएल राहुल आईपीएल 2026 में शानदार फॉर्म में हैं और 10 पारियों में 49-4 की औसत और 181 के स्ट्राइक रेट से तीन अर्धशतक और एक शतक के साथ 445 रन बना चुके हैं। लेकिन डीसी के लिए मुश्किल बात यह है कि उनके अन्य बल्लेबाज फॉर्म या निरंतरता की कमी से जूझ रहे हैं। राहुल ने डीसी के अकेले 26 फीसदी रन बनाए हैं और इस दौरान बीच के ओवरों में उनका स्ट्राइक रेट बहुत शानदार रहा है। सात से 16 ओवरों के बीच राहुल ने 211 के स्ट्राइक रेट से 249 रन बनाए हैं और हर तीसरी गेंद पर बाउंड्री लगा रहे हैं। बीच के ओव.रों में उनका स्ट्राइक रेट सिर्फ रजत पाटीदार (217) से कम है।

पंजाब ने कैच टपकाकर मैच गंवाया

हैदराबाद, वार्ता। पंजाब किंग्स ने आईपीएल 2026 में अब लगातार तीन मैच गंवा दिए हैं, जबकि ग्रुप चरण के पहले हिस्से में टीम अजेय रही थी। उनके इस प्रदर्शन में कैच छोड़ना, इसकी बड़ी वजहों में से एक रहा है। यह समस्या पूरे सीजन बनी हुई है और प्रमुख कोच रिकी पोंटिंग भी इस पर चिंता जाहिर कर चुके हैं। लेकिन जैसा कि केटी मार्टिन ने कहा कि अब यह एक संक्रमण बन चुका है।

शशांक सिंह बार-बार गलतियां कर रहे हैं, लेकिन बुधवार को सनराइजर्स हैदराबाद (एसआरएच) के खिलाफ लॉकी घ्यर्यूसन और कूपर कॉनॉली भी शशांक के साथ आसान कैच छोड़ने वालों में शामिल हो गए। इन मौकों ने एसआरएच को 235 रन तक पहुंचने और 33 रन से जीत दर्ज करने में मदद की। पंजाब के कप्तान श्रेयस अय्यर ने ड्रॉप कैच को इस मैच सबसे बड़ा झटका बताया। मैच के बाद ब्रॉडकास्टर से बात करते हुए उन्होंने कहा कि अगर कैच पकड़े गए होते, तो पंजाब शायद 30-40 रन कम का लक्ष्य पीछा कर रही होती। पंजाब के स्पिन गेंदबाजी कोच साईराज बहुतुले ने मैच के बाद प्रेस वार्ता में कहा कि हमारे लिए अपनी योजनाओं को सही तरीके से लागू करना बहुत जरूरी था और हमने ऐसा किया भी। दुर्भाग्य से कैच छूट गए और मुझे लगता है कि इससे हमें नुप्सान हुआ। उन कैचों को पकड़ना बहुत जरूरी था क्योंकि वे ऐसे खिलाड़ी हैं (ईशान किशन और हेनरिक क्लासेन) कि अगर आप उन्हें मौका देते हैं तो वे रन बनाएंगे और तेजी से बनाएंगे। मुझे लगता है कि कैच पकड़ लिए जाते तो मैच का मोमेंटम बदल सकता था। नए बल्लेबाज क्रीज पर आते और हम अपनी योजनाओं को ज्यादा असरदार ढंग से लागू कर सकते थे। शायद हम 50 से ज्यादा रन कम देते।

पहला मौका आठवें ओवर में छूटा जब किशन ने घ्यर्यूसन की गेंद पर डीप स्क्वेयर-लेग की ओर शॉट खेला। कॉनॉली गेंद के नीचे अच्छी तरह पहुंचे लेकिन गेंद उनके हाथों से निकल गई। अगला मौका नौवें ओवर में शशांक ने छोड़ा। यह युजवेंद्र चहल की गेंद पर क्लासेन का आसान कैच था। तीसरा मौका 11वें ओवर में फिर चहल की गेंद पर आया, जब घ्यर्यूसन घइन लेग पर कैच का सही अंदाजा नहीं लगा सके और गेंद निकल गई। उसी ओवर में प्रभसिमरन सिंह ने एक मुश्किल स्टंपिग का मौका भी गंवाया।

लगातार दूसरे साल भारत का दौरा करेगी ऑस्ट्रेलिया ए टीम

मेलबर्न, वार्ता। अगले जनवरी में होने वाली बॉर्डर-गावस्कर ट्रॉफी टेस्ट सीरीज के लिए ऑस्ट्रेलिया के संभावित खिलाड़ियों में से कुछ को 12 महीनों में दूसरी बार भारत दौरे का मौका मिलेगा, जब ऑस्ट्रेलिया ए सितम्बर और अक्टूबर में पुडुचेरी में भारत ए के खिलाफ दो चार-दिवसीय मैच और तीन 50-ओवर मुकाबले खेलेगी।

बुधवार को बीसीसीआई द्वारा घोषित पुरुष टीम के कार्यक्रम के अलावा यह भी पुटि हुई कि ऑस्ट्रेलिया ए महिला टीम सितम्बर में मोहाली और धर्मशाला में दो टी-20, तीन 50-ओवर मैच और एक चार-दिवसीय मैच खेलेगी, जबकि पुरुा अंडर-19 टीम इसी दौरान राजकोट और अहमदाबाद में तीन 50-ओवर और दो चार-दिवसीय मैच खेलेगी। पुरुष ऑस्ट्रेलिया ए दौरा सबसे ज्यादा अहम माना जा रहा है क्योंकि ऑस्ट्रेलिया को 21 जनवरी से नागपुर में शुरू होने वाली पांच टेस्ट मैचों की सीरीज भारत में खेलनी है।

ऑस्ट्रेलिया ए ने पिछले साल सितम्बर-अक्टूबर में भारत दौरा किया था और इससे टेस्ट टीम के संभावित खिलाड़ियों सैम कॉनस्टास, नेथन मैकस्वीनी, टॉड मर्फी और कूपर कॉनॉली को लखनऊ में दो चार-दिवसीय मैच खेलने का मौका मिला था। कॉनस्टास ने पहले मैच में शतक बनाया था, जबकि एक और उभरते सलामी बल्लेबाज कैंपबेल केलावे ने 88 रन और कॉनॉली ने 70 रन बनाए थे। मैकस्वीनी उस मैच में सबसे शानदार खिलाड़ी रहे थे। उन्होंने 74 और नाबाद 85 रन बनाए, हालांकि टीम को पांच विकेट से हार मिली थी। उस मैच में भारत के टेस्ट तेज गेंदबाज मोहम्मद सिराज ने तीन विकेट लिए थे और अनुभवी टेस्ट बल्लेबाज केएल राहुल ने 412 रन के लक्ष्य का पीछा करते हुए नाबाद 176 रन बनाए थे। ऑस्ट्रेलिया ए टीम 22 से 25 सितम्बर और फिर 29 सितम्बर से 2 अक्तूबर तक पुडुचेरी में चार-दिवसीय मैच खेलेगी। इसके बाद वहीं 6, 9 और 11 अक्टूबर को तीन 50-ओवर मैच खेले जाएंगे। वहीं, ऑस्ट्रेलिया ए महिला टीम 2018 के बाद पहली बार भारत में मल्टी-फॉर्मेट सीरीज खेलेगी। यह दौरा उन खिलाड़ियों के लिए एक मौका रहेगा।

नेमार ने टीनेजर रोबिन्हो जूनियर को थप्पड़ मारने के लिए माफी मांगी

रियो डी जेनेरो, वार्ता। स्टार फुटबॉलर नेमार ने कहा कि उन्होंने हद पार कर दी और उन्होंने अपने सैंटोस टीम-साथी रोबिन्हो जूनियर से ट्रेनिग सेशन के दौरान उस टीनेजर को थप्पड़ मारने के लिए माफी मांगी। ब्राजील के इस क्लब ने जांच शुरू कर दी थी, जब 18 साल के फॉरवर्ड ने कथित तौर पर नेमार पर रविवार को चेहरे पर जोरदार थप्पड़ मारने का आरोप लगाया था। यह घटना तब हुई थी जब वह 34 साल के नेमार को ड्रिबल करते हुए पीछे छोड़ गए थे। अब उन्होंने गलतफहमी दूर कर ली है और मंगलवार को कहा कि रे पेले ट्रेनिग सेंटर में हुई यह घटना पूरी तरह सुलझ गई है।

नेमार ने कहा कि अगर आप मीडिया के सामने माफी चाहते हैं, तो यह रही, नेमार ब्राजील के अब तक के सबसे ज्यादा गोल करने वाले खिलाड़ी हैं, जिनके नाम 79 गोल हैं। बीबीसी स्पोर्ट के अनुसार, बार्सिलोना और पेरिस सेंट-जर्मेन के पूर्व फॉरवर्ड ने मंगलवार को कोपा सुदामेरिकाना में रिकोलेटा के खिलाफ 1-1 से ड्रॉ रहे मैच में सैंटोस के लिए गोल करने का जश्न मनाते हुए सब्स्टीट्यूट रोबिन्हो जूनियर को गले लगाया। रोबिन्हो जूनियर उनके पूर्व ब्राजील टीम-साथी और मैनचेस्टर सिटी तथा रियल मैड्रिड के पूर्व अटैकर रोबिन्हो के बेटे हैं। नेमार ने कहा कि हां, मैंने जिस तरह से प्रतिक्रिया दी, उसमें मैंने थोड़ी ज्यादा ही प्रतिक्रिया दे दी। यह अलग तरह से हो सकता था, लेकिन आखिर में मैंने अपना आपा खो दिया। हर कोई गलतियां करता है। यह मेरी गलती थी, उसकी गलती थी, मैंने थोड़ी बड़ी गलती की। वह एक ऐसा लड़का है जिसे मैं बहुत पसंद करता हूं, जिसके लिए मेरे मन में खास लगाव है। फुटबॉल में ऐसा होता रहता है, आप अपने दोस्त, अपने भाई से बहस कर लेते हैं। यही फुटबॉल है, यह खेल का ही एक हिस्सा है। रोबिन्हो जूनियर ने कहा कि नेमार को तुरंत एहसास हो गया था कि वह बहुत आगे निकल गए हैं और उन्होंने इस कहा-सुनी के लिए कई बार माफी मांगी। उन्होंने कहा कि यह एक ऐसी स्थिति थी जिसने मुझे परेशान कर दिया, क्योंकि बचपन से ही वह मेरे आदर्श रहे हैं। हमारे आस-पास के लोग बहुत सी ऐसी बातें कहते हैं जो सच नहीं होतीं, और यह देखकर दुख होता है कि बात इस हद तक बढ़ गई।

शमास व फिरोजा ने शतक जड़े

पाकिस्तान महिला टीम ने जिम्बाब्वे पर बड़ी जीत दर्ज कर वनड़े सीरिज जीती

कराची, वार्ता। सदाफ शमास और गुल फिरोजा ने शतक जड़े, जिससे पाकिस्तान महिला टीम ने वनडे में अपना दूसरा सबसे बड़ा स्कोर - 343/4 - खड़ा किया। कराची में खेले गए दूसरे वनडे में, एक रिकॉर्ड-तोड़ ओप.निग साझेदारी की बदौलत पाकिस्तान ने जिम्बाब्वे महिला टीम पर 206 रनों की बड़ी और सीरीज-जिताने वाली जीत दर्ज की। यह महिला वनडे में रनों के लिहाज से पाकिस्तान की अब तक की सबसे बड़ी जीत है।

पहले बल्लेबाजी करने का फैसला करने के बाद, पाकिस्तान को शमास और फिरोजा के रूप में तुरंत ही मैच पर पकड़ बनाने का मौका मिला। दोनों ने मिलकर 189 रनों की विशाल ओपनिग साझेदारी की, जिसने जिम्बाब्वे की उस शुरुआती लय को पूरी तरह तोड़ दिया, जिसकी उम्मीद वे सीरीज में बराबरी करने के लिए कर रहे थे। दोनों ने मिलकर कुल 23 चौके और एक छक्का लगाया, जिससे मेहमान टीम का मनोबल टूट गया। 31वें ओवर में यह साझेदारी टूटने के बाद भी, रन बनाने की रफ्तार में ज्यादा गिरावट नहीं आई। सिदरा अमीन ने सहजता से बल्लेबाजी की, पारी के बीच के हिस्से को संभाला और अपनी नाबाद 59 रनों की पारी से टीम को सही राह पर बनाए रखा। आखिरी ओवरों में रनों की रफ्तार में जबरदस्त तेजी आई: फातिमा सना और आलिया रियाज ने शुरू से ही आक्रामक बल्लेबाजी की, और एक मजबूत नींव को एक विशाल स्कोर में बदल दिया, जिसके साथ पाकिस्तान ने 343/4 के स्कोर पर अपनी पारी समाप्त की। जिम्बाब्वे की रनों का पीछा करने की कोशिश कभी परवान नहीं चढ़ पाई और तीसरे ही ओवर में वे 9 रन पर 2 विकेट गंवा बैठे। हालांकि केलिस न्धलोवु और बिलव्ड बिजा ने तीसरे विकेट के लिए 57 रनों की साझेदारी की, लेकिन तब तक जीत के लिए जरूरी रनों की रफ्तार उनकी पहुंच से काफी बाहर हो चुकी थी। पाकिस्तान की गेंदबाजों ने पूरे मैच के दौरान अपना दबदबा बनाए रखा और नियमित अंतराल पर विकेट चटकाकर जिम्बाब्वे को कोई भी बड़ी साझेदारी करने से रोक दिया। फातिमा सना ने गेंदबा.जी में शानदार प्रदर्शन किया।

सम्पादकीय

अराजक स्थिति

4 मई को हुई मतगणना के बाद से ही शुरू हुई हिंसा थमने का नाम नहीं ले रही है। पांच लोगों की अब तक जान जा चुकी है। जिसमें भाजपा नेता सुवेन्दु अधिकारी के पर्सनल असिस्टेंट चंद्रनाथ रथ की बुधवार देर रात 10:30 बजे हत्या भी शामिल है। सुवेन्दु अधिकारी ने भवानीपुर में ममता बनर्जी को हराया था। अब यह राजनीतिक हत्या है या कोई अन्य कारण यह तो जांच के बाद ही पता चलेगा, लेकिन गुरुवार को सुवेन्दु अधिकारी ने कहा है कि उनके पीए की हत्या इसलिए हुई क्योंकि उन्होंने ममता बनर्जी को हराया। चंद्रनाथ रथ की मां ने भी इसी तरह का बयान दिया है और कहा है कि हार का बदला मेरी बेटे की हत्या कर लिया गया है। उनके अनुसार कुछ नेताओं ने पहले धमकी दी थी कि 4 तारीख के बाद कोई बच नहीं पाएगा। पोस्टमार्टम रिपोर्ट में सामने आया है कि चंद्रनाथ रथ को चार गोलियां लगी हैं। अब तक इस मामले में पुलिस ने तीन लोगों को हिरासत में लिया है। इस बीच एक नोटिफिकेशन जारी कर राज्यपाल आरएन रवी ने पश्चिम बंगाल की विधानसभा को भंग कर दिया। लोकभवन से जारी विज्ञप्ति के अनुसार प्रेस विज्ञप्ति के अनुसार यह आदेश भारत के संविधान के अनुच्छेद 174 के तहत प्रदत्त शक्तियों के अनुसार जारी किया गया है। अधिसूचना में यह भी कहा गया है कि राज्यपाल को प्राप्त अधिकारों के आधार पर ही यह फैसला लिया गया है। इस बीच कोलकाता में आज भाजपा विधायक दल की बैठक होने जा रही है। बताया जा रहा है कि इसमें मौजूदा राजनीतिक स्थिति और आगे की रणनीति पर चर्चा होगी। पीए पर जिस तरह हमलावरों ने गोली चलाई, जिसमें बताया जा रहा है कि उन्होंने दस राउंड गोलियां चलाई। इसमें चार गोलियां चंद्रनाथ को लगी, उनके ड्राइवर बुद्धदेव को भी गोली लगने की बात सामने आई है। कहा तो यह भी जा रहा है कि हमलावर 7 किमी से उनकी कार का पीछा कर रहे थे। जिस तरह हमलावर घटनास्थल से आराम से फरार हुए और अभी तक पकड़े नहीं गए हैं, जिससे साफ है कि बंगाल की हिंसा एक नए दौर की तरफ जा रही है, क्योंकि एक दो नहीं दर्जनों स्थानों से हिंसा की खबरें आ रही हैं। बसीरहाट, बरानगर और हावड़ा जैसे क्षेत्रों से भी हिंसा के समाचार सामने आ रहे हैं। 24 परगना के पानीहाट में तो भाजपाइयों पर बम फेंकने की बात सामने आई है। यह स्थिति हमारे लोकतंत्र के लिए जरा भी ठीक नहीं है।

सियासत की अपनी अलग इक ज़ुबां है

जनता को सब्ज बाग दिखाने में पूरी महारत रखने वाले सत्ताधारी नेताओं से यदि देश के हालात के बारे में बात कीजिए तो अपनी लच्छेदार बातों से यह साबित कर देंगे कि देश में चारों तरफ बागों में बहार है, जनता खुशहाल है, कानून व्यवस्था पूरी तरह चाक चौबंद है,देश भ्रष्टाचार मुक्त हो चुका है,देश में विकास की गंगोत्री बह रही है। और यदि किसी ने सरकार की आलोचना करने की कोशिश की तो चुनाव में बार बार मिलने वाली विजय का हवाला देते हुए उल्टे उसी से यह पूछ लिया जाता है कि यदि जनता संतुष्ट नहीं तो बार बार विभिन्न राज्यों में जनादेश व जनसमर्थन सत्ता के पक्ष में क्यों?

आप चीखते चिल्लाते रहिए कि चुनाव परिणाम को सत्ता के पक्ष में प्रभावित करने में मुख्य चुनाव आयुक्त,चुनाव आयोग,एस आई आर,इनकम टैक्स, सी बी आई,ई डी,बी एस एफ,सी आर पी, गोदी मीडिया आदि संस्थाओं की भूमिका रही है। परन्तु आपकी शिकायत सुन कौन रहा है ? याद कीजिए 2013 में, जब डॉलर के मुकाबले रूपया 60 के स्तर पर पहुंचा था उस समय नरेंद्र मोदी ने केंद्र सरकार की कड़ी आला. `चना करते हुए कहा था कि रूपए की गिरती कीमत से सरकार की प्रतिष्ठा गिर रही है। तब मोदी ने रूपए की कमजोरी को यूपीए सरकार की दिशाहीन नीतियों और आर्थिक संकट का संकेत बताया था। कमजोर रुपया=कमजोर सरकार का कथन प्रचारित किया गया था । मोदी ने उस समय यह भी कहा था कि गिरते रूपए के कारण देश के व्यापारी बोझ नहीं सह पाएंगे और विश्व व्यापार में भारत पीछे रह जाएगा। परन्तु आज तो मोदी शासन काल में डॉलर के मुकाबले वही रूपया 95.18 तक पहुंच चुका है। परन्तु शायद आज न तो यह स्थिति सरकार की दिशाहीन नीतियों की वजह से है न ही यह आर्थिक संकट का संकेत है। न ही यह कमजोर सरकार का लक्षण है न ही रूपए की गिरती कीमत से सरकार की प्रतिष्ठा गिर रही है। बजाए इसके अक्टूबर 2022 में जब रूपया 1 डॉलर के मुकाबले 82 पर पहुंचा था उस समय अमेरिका की अपनी यात्रा के दौरान वित्त मंत्री निर्मला सीतारमण ने यह तर्क जरूर दिया था कि श्भारतीय रूपया गिर नहीं रहा है, बल्कि अमे. रिकी डॉलर तेजी से मजबूत हो रहा हैश्। क्या यह तर्क 2014 से पहले यू पी ए सरकार के समय लागू नहीं हो सकता था? परन्तु शायद उस समय के सत्ताधारियों और आज के विपक्ष में न तो इस तरह के श्कुतर्क रूपी तर्कश देने की सलाहियत थी न ही मीडिया मैनेज कर इस विषय को हंगामा बनाने से रोकने की कला। इसलिए 1 डॉलर के 100 रुपये के आंकड़े को छूने के करीब होने बावजूद आज यह चर्चा का विषय ही नहीं है?

इसी तरह 2004-2014 के बीच जब देश में कांग्रेस के नेतृत्व वाली UPA सरकार थी। उस दौरान पेट्रोल, डीजल और रसोई गैस के दाम बढ़ने पर भाजपा ने देश भर में जोरदार विरोध प्रदर्शन किए थे। यहां तक कि कुछ जगहों पर इनके अर्धनग्न होकर प्रदर्शन करने की तस्वीरें भी सामने आई थीं। 2010 से 2014 के बीच भाजपाई यह प्रदर्शन उस दौर में कर रहे थे जबकि पेट्रोल की कीमतें 61रूपये से लेकर 70 रूपये प्रति लीटर के करीब थीं। और घरेलू रसोई गैस की कीमत 414 के करीब थीं। उस समय कई भाजपा नेता सिलेंडर की कीमतों में वृद्धि के विरोध में सड़कों पर चूल्हे जलाकर प्रदर्शन किया करते थे। परन्तु आज पेट्रोल व डीजल कहीं 100 रुपये के करीब तो कहीं 100 रुपये पार कर चुका है। गैस का मूल्य भी 1000 प्रति सिलिंडर के करीब हो गया है। परन्तु न तो विपक्ष का हंगामा न हंगामे में शोर या उसका असर न ही ऐसी खबरों को मीडिया में कोई स्थान। आजकल तो वैसे भी ईरान इस्राईल युद्ध के चलते देश में अनेक जगहों पर गैस सिलिंडर लेने के लिए लोग लंबी लंबी कतारों में खड़े हुए हैं। गैस की धड़ल्ले से ब्लैक मेलिंग हो रही है। परन्तु जनता के हितों से मुख्य रूप से जुड़े ऐसे सवालों पर तो कोई चर्चा नहीं हां इस विषय पर सरकार का यह स्टैंड मीडिया जरूर प्रचारित कर देता है कि सब कुछ ठीक ठाक है ।

इसी तरह भाजपा की केंद्र सरकार ने देश में एक नया वोट बैंक तैयार किया है लाभार्थी वोट बैंक। प्रधानमंत्री गरीब कल्याण अन्न योजना के तहत देशभर में लगभग 80 करोड़ से अधिक लाभार्थियों अर्थात देश की लगभग 57 प्रतिशत आबादी को मुफ्त राशन दिया जा रहा है । इस योजना के अंतर्गत पात्र व्यक्तियों को हर महीने प्रति सदस्य 5 किलोग्राम मुफ्त गेहूं या चावल उपलब्ध कराया जा रहा है। आलोचक इस योजना को सरकार की नाकामी बता रहे हैं। इनका कहना है कि इस योजना का मतलब है कि देश की 57 प्रतिशत आबादी इतने पैसे भी नहीं कमा पा रही कि वह अपने व परिवार के लिए 5 किलो राशन तक खरीद सके। जबकि कुछ

निर्मल रानी

आलोचक कहते हैं कि ऐसी योजनाएं लोगों को निठल्ला बनाती हैं। कोई कुछ भी कहता रहे परन्तु सरकार ऐसी योजनाओं को चलाकर अपनी पीठ थपथपाती है और इसके बदले इन्हीं लाभार्थियों से वोट की उम्मीद लगाए रहती है। और धन्य है देश की वह जनता भी जो आत्मनिर्भर होने या सरकार से रोजगार के अवसर मांगने के बजाए इसी 5 किलो मुफ्त राशन को ही अपना भाग्य समझकर फूले नहीं समाती। यह सफल अन्दाज-ए-सियासत की ही एक बानगी कही जाएगी कि आज जी एस टी व नोटबंदी से परेशान लोग व व्यवसाई इस विषय पर चर्चा बंद कर चुके हैं। लॉक डाउन के दौर में हजारों किलोमीटर पैदल चलने वाले लोग अपना दु:ख भूलने को मजबूर हो चुके हैं। मंहगाई, बेरा. `जगारी, स्वास्थ्य, शिक्षा व नारी स्मिता तो जैसे कोई मुद्दा ही नहीं। वास्तव में देश की राजनीति अब उस दौर में प्रवेश कर चुकी है जहां जनता के मुद्दे क्या हैं और क्या होंगे यह भी अब जनता नहीं बल्कि राजनैतिक दलों के नेता तय करते हैं। इसलिए जनता की आधारभूत जरूरतें और लो. कहितकारी बातें छोड़िए और पाकिस्तान,हिन्दू मुस्लिम,मंदिर मस्जिद, घुसपैठिया, लव जिहाद,जाति धर्म,धर्म विशेष की कथित रूप से बढ़ती जनसंख्या जैसे सत्ता द्वारा निर्धारित विषयों को ही वर्तमान राजनीति की सबसे बड़ी जरुरत स्वीकार कीजिए।

श्रीमुख से...

तथ्यों को भुलाया नहीं जा सकता

ऑपरेशन सिंदूर के लॉन्च की पहली वर्षगांठ है और यह अवसर सशस्त्र बलों के साहस, पराक्रम और पेशेवर क्षमता को सम्मान देने का है, लेकिन इसके साथ ही कुछ महत्वपूर्ण तथ्यों को भुलाया नहीं जा सकता और उनको याद रखना भी जरूरी है, पिछले वर्ष 10 मई को युद्धविराम की पहली घोषणा अमेरिकी विदेश मंत्री मार्को रुबियो ने की थी और इसका श्रेय राष्ट्रपति ट्रम्प के हस्तक्षेप को दिया गया था, उनका कहना था कि उसके बाद श्री ट्रम्प ने विभिन्न मंचों पर सैन्य अभियान रुकवाने का दावा दोहराया, लेकिन प्रधानमंत्री मोदी ने सार्वजनिक रूप से कभी इस दावे के खंडन नहीं किया, में बाद चीफ ऑफ डिफेंस स्टाफ जनरल अनिल चौहान ने स्वीकार किया था कि शुरुआती चरण में टैक्टिकल गलतियों के कारण भारत को नुकसान उठाना पड़ा, हालांकि बाद में रणनीतिक सुधार कर पाकिस्तान के भीतर सटीक कार्रवाई की गई।

-जयराम रमेश, प्रभारी, कांग्रेस संचार विभाग

अपने विचार रखें...

हम पाठकों के साथ ही वरिष्ठ स्तंभकारों, लेखकों को सम्पादकीय पेज हेतु आलेख अथवा जनमानस से जुड़े मुद्दों पर अपनी राय भेजने के लिए आमंत्रित करते हैं, सम्पादकीय पेज पर प्रकाशित किसी भी लेख से सम्पादक अथवा संस्थान का सहमत होना आवश्यक नहीं है, यह लेखक के अपने निजी विचार होते हैं।

सम्पादकीय डेस्क, शाह टाइम्स
पत्राचार: शाह टाइम्स, सुजडू चुंगी, मेरठ रोड
मुजफ्फरनगर, पिन कोड-251003
Dainikshahtimes@gmail.com

वीडियो बनाने की बजाए जान बचाना जरूरी

आज 8 मई है यानी कि विश्व रेडक्रॉस दिवस। नाम सुनते ही दिमाग में क्या आता है? खून की बोतलें, पट्टियां और सफेद झंडे वाली गाड़ी। है न? लेकिन रेड क्रॉस इससे कहीं ज्यादा चटपटा है। यह वो तड़का है जो इंसानियत की दाल में स्वाद भर देता है। आज 8 मई हेनरी डडूनांट का जन्मदिन है। स्विट्जरलैंड का यह बंदा बीते सन 1859 में इटली देश में सोलफेरिनो की लड़ाई देखने पहुंच गया था। चारों तरफ लाशें, घायल कराह रहे थे। न डॉक्टर, न दवा। डडूनांट ने गांववालों को इकठा किया और बोला भाई ए अपना है या पराया इस बात को तुरंत छोड़ो। पहले पट्टी बांधो। बस वहीं से रेड क्रॉस का बीज पड़ गया। सोचो एक टूरिस्ट ने कैसे दुनिया बदल दी और हम हैं कि देहरादून या दिल्ली जाकर सेल्फी लेकर लौट आते हैं। रेड क्रॉस का सबसे चटपटा उसूल है निष्पक्षता। युद्ध में ए दुश्मन के घायल सिपाही को भी पानी पिलाते हैं। बाढ़ आए तो ए नहीं पूछते कि आधार कार्ड दिखाओ। कश्मीर से कन्याकुमारी तक, यूक्रेन से गाजा तक, जहां गोली चलती है, ए पट्टी लेकर खड़ा मिलता है। बिना वर्दी और भी बिना हथियार के। बस एक लाल क्रॉस का निशान और कलेजा 56 इंच का। आपने ब्लड बैंक में रक्तदान महादान है का बोर्ड तो देखा होगा। इसके पीछे 80 प्रतिशत मेहनत रेड क्रॉस की ही है। गर्मी में जब एसी की हवा खा रहे होते हो तब कहीं कोई वॉलंटियर 45 डिग्री में कैंप लगाकर आपसे कह रहा होता है भैया 1 यूनिट दे दो किसी की जान बच जाएगी और हम बहाना मार देते हैं कि आज तो वीकनेस है फिर कभी। अरे बई सुई का डर है तो जरा उन माताओं से पूछो जिनके बच्चे थैलेसीमिया से हर 15 दिन में खून चढ़वाते हैं। छह वर्ष पहले भी अपने यहां रेडक्रॉस सोसायटी के वॉलंटियर कोरोना में राशन बांटते दिखे थे। पिछले वर्ष जब ओले पड़े थे तो सबसे पहले इन्हीं लड़कों ने कंबल बांटे थे। न फोटो की भूख थी और ना ही किसी नेता के साथ सेल्फी का चक्कर था। काम खत्म तो घर की राह। खून दो साल में 2 बार। शरीर फिट पुण्य हिट। वॉलंटियर बनो फर्स्ट एड सीख लो। अगला एक्सीडेंट देखकर वीडियो बनाने से बेहतर है आप किसी की जान बचाओ। अफवाह नहीं मदद फैलाओ रेड क्रॉस का निशान देखो तो तुरंत रास्ता दे दो, एम्बुलेंस को साइड दे दो। रेड क्रॉस वालों का कोई धर्म नहीं होता। इनका धर्म है दर्द। जहां दर्द दिखा ए मरहम बन गए। हेनरी डडूनांट को इसके लिए पहला नोबेल शांति पुरस्कार मिला था। पर असली पुरस्कार तो वो दुआएं हैं जो किसी मां ने अपने बच्चे की जान बचने पर दी होंगी। तो अब आप इस 08 मई को एक वादा करो। खून देने से डर लगे तो कम से कम किसी का दिल तो नही दुखाओगे क्योंकि रेड क्रॉस कहता है कि इंसानियत जिंदाबाद बाकी सब बाद। हैप्पी वर्ल्ड रेड क्रॉस डे।

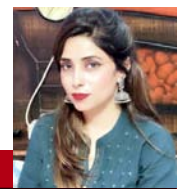

कहकशां

कश्मीर से कन्याकुमारी तक, यूक्रेन से गाजा तक, जहां गोली चलती है, यह पट्टी लेकर खड़ा मिलता है । बिना वर्दी और भी बिना हथियार के । बस एक लाल क्रॉस का निशान और कलेजा 56 इंच का । आपने ब्लडबैंक में रक्तदान महादान है का बोर्ड तो देखा होगा । इसके पीछे 80 प्रतिशत मेहनत रेडक्रॉस की ही है । गर्मी में जब एसी की हवा खा रहे होते हो तब कहीं कोई वॉलंटियर 45 डिग्री में कैंप लगाकर आपसे कह रहा होता है भैया 1 यूनिट दे दो किसी की जान बच जाएगी और हम बहाना मार देते हैं कि आज तो वीकनेस है फिर कभी ।

बंगाल की जीत के शिल्पकार : सुनील बंसल का रणनीति मॉडल

भारतीय राजनीति में चुनावी जीत केवल जनसभाओं, नारों और चेहरे के आकर्षण से नहीं मिलती, बल्कि इसके पीछे एक मजबूत संगठन, सूक्ष्म रणनीति और जमीनी स्तर पर निरंतर काम करने वाले कुशल प्रबंधकों की बड़ी भूमिका होती है। पश्चिम बंगाल जैसे जटिल और राजनीतिक रूप से संवेदनशील राज्य में भारतीय जनता पार्टी की बढ़ती ताकत के पीछे जिस नाम की चर्चा लगातार होती रही है, वह है सुनील बंसल। भले ही चुनावी मैदान में चेहरा नरेंद्र मोदी का रहा हो, लेकिन संगठन की जड़ों को मजबूत करने और जीत की नींव तैयार करने का श्रेय काफी हद तक बंसल के रणनीतिक कौशल को दिया जाता है।

संगठन का सूक्ष्म विज्ञान: सुनील बंसल की कार्यशैली पारंपरिक राजनीति से अलग और आधुनिक प्रबंधन सिद्धांतों से प्रभावित मानी जाती है। उनका मानना है कि चुनाव केवल भावनाओं से नहीं, बल्कि डेटा, नेटवर्क और निरंतर फीडबैक सिस्टम से जीते जाते हैं। वे संगठन को तीन स्तरों पर मजबूत करते हैं-

बूथ स्तर पर पकड़
कार्यकर्ताओं का प्रशिक्षण
डेटा आधारित निर्णय

पश्चिम बंगाल में उन्होंने सबसे पहले बूथ स्तर पर संगठन को पुनर्गठित किया। हर बूथ को एक मिनी चुनाव इकाई के रूप में विकसित किया गया, जिसमें स्थानीय कार्यकर्ताओं को जिम्मेदारी दी गई।

उत्तर प्रदेश मॉडल: सुनील बंसल का सबसे बड़ा राजनीतिक प्रयोग उत्तर प्रदेश में देखा गया था। 2014 के लोकसभा चुनाव में उन्होंने संगठनात्मक ढांचे को इस तरह से खड़ा किया कि भारतीय जनता पार्टी को 73 सीटों की ऐतिहासिक जीत मिली। यहां उन्होंने जो मॉडल अपनाया, वही बाद में अन्य राज्यों में लागू किया गया।

हर बूथ पर सक्रिय कार्यकर्ता
माइक्रो मैनेजमेंट
जातीय और सामाजिक समीकरणों का संतुलन

चुनावी डेटा का विश्लेषण: यही मॉडल पश्चिम बंगाल में भी लागू किया गया, हालांकि वहां की परिस्थितियां बिल्कुल अलग थीं।

पश्चिम बंगाल: पश्चिम बंगाल में राजनीति लंबे समय तक क्षेत्रीय दलों और वामपंथी विचारधारा के प्रभाव में रही है। यहां संगठन खड़ा करना आसान नहीं था।

बंसल ने इस चुनौती को अवसर में बदला-

1. स्थानीय नेतृत्व का निर्माण

उन्होंने बाहर से नेतृत्व थोपने के बजाय स्थानीय चेहरों को आगे बढ़ाया।

2. सांस्कृतिक और सामाजिक समझ

बंगाल की संस्कृति, भाषा और स्थानीय मुद्दों को समझते हुए रणनीति बनाई गई।

3. विस्तृत संपर्क अभियान

घर-घर संपर्क, छोटे समूहों की बैठकें और निरंतर संवाद उनकी रणनीति का हिस्सा रहे।

संगठन महामंत्री से राष्ट्रीय महामंत्री तक: 2022 में जब सुनील बंसल को राष्ट्रीय महामंत्री बनाया गया, तो यह उनकी संगठनात्मक क्षमता की मान्यता थी। इसके साथ ही उन्हें तेलंगाना और ओडिशा जैसे राज्यों का प्रभार भी दिया गया। इससे साफ है कि पार्टी नेतृत्व उन्हें एक टास्क स्पेशलिस्ट के रूप में देखता है, जो कठिन राज्यों में संगठन खड़ा करने में माहिर हैं।

विद्यार्थी परिषद से राजनीति तक का सफर: सुनील बंसल की राजनीतिक यात्रा अखिल भारतीय विद्यार्थी परिषद से शुरू हुई। यहां उन्होंने संगठन की बारीकियां सीखी। ABVP में रहते हुए उन्होंने छात्र राजनीति में नेटवर्किंग सीखी कार्यकर्ताओं को प्रेरित करना सीखा। संघर्ष और अनुशासन का अभ्यास किया यही अनुभव बाद में उनकी रणनीतियों की नींव बना। सुनील बंसल की रणनीति को कुछ प्रमुख सिद्धांतों में समझा जा सकता है-

1. डेटा इज पावर
2. कार्यकर्ता ही असली ताकत
3. निरंतर फीडबैक
4. स्थानीय मुद्दों पर फोकस

पश्चिम बंगाल में रणनीति के प्रमुख आयाम

1. बूथ मैनेजमेंट
2. पन्ना प्रमुख मॉडल
3. डिजिटल और सोशल मीडिया
4. सामाजिक समीकरण

नेतृत्व के साथ तालमेल: सुनील बंसल की सबसे बड़ी ताकत यह है कि वे शीर्ष नेतृत्व के विजन को जमीनी स्तर पर लागू करना जानते हैं। नरेंद्र मोदी और अन्य नेताओं के संदेश को उन्होंने कार्यकर्ताओं तक प्रभावी तरीके से पहुंचाया।

नितेंद्र कुमार गुप्ता

सरल व्यक्तित्व, मजबूत रणनीतिकार: व्यक्तिगत जीवन में सुनील बंसल बेहद सरल और सहज माने जाते हैं। वे प्रचार से दूर रहकर काम करने में विश्वास रखते हैं।

कम बोलना, ज्यादा काम करना
टीम पर भरोसा
अनुशासन और समय प्रबंधन
निरंतर सीखने की प्रवृत्ति
आलोचना और चुनौतियां

जहां एक ओर उनकी रणनीतियों की सराहना होती है, वहीं कुछ आलोचनाएं भी सामने आती हैं।

अमेरिकी प्रस्ताव की समीक्षा कर रहा है ईरान

अपने रुख को अंतिम रूप देने के बाद पाकिस्तानी मध्यस्थों को जवाब देगा तेहरान

वॉशिंगटन/तेहरान। ईरान के विदेश मंत्रालय ने पुष्टि की है कि युद्ध समाप्त करने संबंधी अमेरिकी प्रस्ताव अभी 'समीक्षाधीन' है और ईरान अपने रुख को अंतिम रूप देने के बाद पाकिस्तानी मध्यस्थों को जवाब देगा। ईरान की यह प्रतिक्रिया ऐसे समय आई है जब अमेरिका के राष्ट्रपति डोनाल्ड ट्रम्प ने युद्ध जल्द समाप्त होने की संभावना जताई है। ट्रम्प ने जॉर्जिया में रिपब्लिकन समर्थकों को संबोधित करते हुए कहा कि पिछले 24 घंटों में ईरान के साथ बहुत अच्छी बातचीत हुई है और समझौते की संभावना है।

मुझे लगता है कि हम जीत गए। उन्होंने कहा कि ईरान को परमाणु हथियार हासिल करने से रोकने के उनके प्रयासों के कारण यदि अमेरिकियों को ईंधन कीमतों जैसी अल्पकालिक आर्थिक कठिनाइयों का सामना करना पड़ता है, तो वह अस्थाई होगा। अमेरिकी मीडिया संस्थान एक्सियोस की रिपोर्ट के अनुसार व्हाइट हाउस ईरान के साथ 14 बिंदुओं वाले एक समझौता ज्ञापन के करीब पहुंच सकता है, जो आगे परमाणु वार्ता के लिए

- **पिछले 24 घंटों में ईरान के साथ अच्छी बातचीत हुई है और समझौते की संभावना: ट्रम्प**
- **ट्रम्प ने युद्ध 'जल्द' खत्म होने का जताया अनुमान**

रूपरेखा का काम करेगा। रिपोर्ट के मुताबिक अमेरिका और ईरान एक ऐसे समझौते पर काम कर रहे हैं, जिससे युद्धविराम लागू हो सके और 30 दिनों के भीतर परमाणु मुद्दे, ईरानी संपत्तियों को मुक्त करने तथा होर्मुज जलडमरूमध्य में नौवहन की स्वतंत्रता जैसे विवादित मुद्दों पर समाधान निकाला जा सके। ट्रम्प ने पीबीएस न्यूज से कहा कि किसी भी समझौते के तहत ईरान को अपने उच्च संवर्धित यूरेनियम को अमेरिका भेजना होगा और भूमिगत परमाणु सुविधाएं बंद करनी होंगी। दूसरी ओर, ईरान में इस प्रस्ताव को लेकर मतभेद दिखाई दे रहे हैं। ईरानी संसद के एक वरिष्ठ सदस्य ने प्रस्ताव को 'अमेरिका की इच्छाओं की सूची' बताया, जबकि एक अन्य अधिकारी ने चेतावनी दी कि यदि अमेरिका आवश्यक रियायतें नहीं देता है तो ईरान 'कठोर जवाब' देगा जिससे अमेरिका को पछतावा होगा। ईरान की संसद की राष्ट्रीय सुरक्षा समिति के प्रवक्ता इब्राहिम रेजाई ने कहा कि अमेरिका युद्ध में वह हासिल नहीं कर पाएगा जो वह प्रत्यक्ष वार्ता में नहीं पा सका। उन्होंने कहा कि ईरान पूरी तरह तैयार है। दूसरी ओर ट्रम्प ने ट्रुथ सोशल पर चेतावनी दी कि यदि ईरान समझौता अस्वीकार करता है तो बमबारी फिर शुरू होगी और पहले से कहीं अधिक तीव्र होगी। इस बीच, इजरायल के प्रधानमंत्री बेंजा. मिन नेतन्याहू ने ट्रम्प प्रशासन के अधिकारियों के साथ वार्ता कर बातचीत की प्रगति की जानकारी ली। पाकिस्तान के विदेश मंत्रालय ने कहा है कि वह ईरान और अमेरिका के बीच संभावित समझौते के संकेतों का स्वागत करता है, लेकिन मध्यस्थ होने के नाते वह बातचीत का विवरण सार्वजनिक नहीं करेगा। मंत्रालय ने कहा कि पाकिस्तान युद्धविराम को स्थाई शांति में बदलने के प्रयास कर रहा है और यदि अगले दौर की वार्ता इस्लामाबाद में होती है तो यह उसके लिए सम्मान की बात होगी।

नॉर्वे 'पैक्स सिलिका पहल' में हुआ शामिल

वाशिंगटन। महत्वपूर्ण खिनजों की आपूर्ति श्रृंखला को सुरक्षित करने और वैश्विक कृत्रिम बुद्धमत्ता पारिस्थितिकी तंत्र के निर्माण के उद्देश्य से विक. सित अंतर्राष्ट्रीय गठबंधन 'पैक्स सिलिका' में नॉर्वे आधिकारिक तौर पर शामिल हो गया है। पैक्स सिलिका के सदस्य के रूप में नॉर्वे विविध महत्वपूर्ण खिनज आपूर्ति श्रृंखलाओं को विकसित करने में अग्रणी भूमिका निभाएगा। अमेरिका में नॉर्वे की राजदूत अन्निकेन हुइटफेल्ट ने वाशिंगटन डीसी में 'पैक्स सिलि. का घोषणापत्र' पर हस्ताक्षर किए। इसके साथ ही नॉर्वे इस पहल में शामिल होने वाला 15वां देश बन गया है। इस गठबंधन में ऑस्ट्रेलिया, फिनलैंड, भारत, इजराइल, जापान, फिलीपींस, कतर, दक्षिण कोरिया, सिंगापुर, स्वीडन, संयुक्त अरब अमीरात, ब्रिटेन और अमेरिका जैसे देश पहले से शामिल हैं।

कोलकाता। बारिश के दौरान छाता लेकर चलते लोग।

ऑपरेशन सिंदूर की वर्षगांठ पर सशस्त्र बलों की वीरता की सराहना

जम्मू। जम्मू-कश्मीर के उप राज्यपाल मनोज सिन्हा ने 'ऑपरेशन सिंदूर' की वर्षगांठ पर गुरुवार को भारतीय सशस्त्र बलों की वीरता और बलिदान की सराहना की। उप राज्यपाल ने एक बयान में कहा कि आज जब हम ऑपरेशन सिंदूर की वर्षगांठ मना रहे हैं, हम वर्दीधारी उन पुरुषों और महिलाओं के प्रति श्रद्धापूर्वक नमन करते हैं, जिनके अटूट संकल्प और असाधारण साहस ने पहलगाम में निर्दोष नागरिकों को निशाना बनाने वाले दुश्मन को करारा जवाब दिया था। सिन्हा ने कहा कि ऑपरेशन सिंदूर संकल्प के साथ उकेरी गई एक ऐसी घोषणा है, जो यह बताती है कि हमारे बहादुर सशस्त्र बल किसी भी कीमत पर देश की संप्रभुता और अखंडता की रक्षा के लिए प्रतिबद्ध हैं। उप राज्यपाल सिन्हा ने कहा कि यह भारत के दृढ़ संकल्प का प्रमाण है और हम आतंकवादी नेटवर्क को ध्वस्त करने तथा आतंकवाद मुक्त जम्मू-कश्मीर सुनिश्चित करने के लिए प्रतिबद्ध हैं।

पाकिस्तान में पोलियो वायरस के पांच नए मामले आए सामने

इस्लामाबाद। पाकिस्तान में पोलियो वायरस एक बार फिर गंभीर सार्वजनिक स्वास्थ्य चुनौती बनता जा रहा है। स्थानीय मीडिया रिपोर्ट्स के अनुसार, कराची के सीवेज और अन्य स्थानों से लिए गए पांच नमूनों में पोलियो वायरस की पुष्टि हुई है। इस घटनाक्रम ने स्वास्थ्य अधिकारियों की चिंता बढ़ा दी है। सिंध में आयोजित एक परामर्श बैठक के दौरान शहरयार मेमन ने बताया कि कराची में वायरस की मौजूदगी इस बात का संकेत है कि संक्रमण अब भी फैल रहा है। उन्होंने कहा कि आमतौर पर कम संक्रमण वाले मौसम में भी वायरस का सक्रिय रहना बेहद चिंताजनक है और इसके लिए तत्काल सख्त कदम उठाने की जरूरत है। यह बैठक सिंध इंस्टीटयूट ऑफ चाइल्ड हेल्थ एंड नियोनेटोलाजी में आयोजित की गई थी, जिसमें यूनिसेफ, विश्व स्वास्थ्य संगठन (डब्ल्यूएचओ), बिल एंड मेलिंडा गेट्स फाउंडेशन, पाकिस्तान पीडियाट्रिक एसोसिएशन और पाकिस्तान मेडिकल एसोसिएशन सहित कई संस्थाओं के विशेषज्ञ शामिल हुए।

48 घंटे भी नहीं टिका ऑपरेशन प्रोजेक्ट फ्रीडम

ट्रम्प को झटका, होर्मुज स्ट्रेट में फंसे 1600 जहाज, शिपिंग कंपनियों को हो रहा भारी नुकसान

दुबई। अमेरिका के राष्ट्रपति डोनाल्ड ट्रम्प ने हाल ही में होर्मुज स्ट्रेट में फंसे जहाजों के ट्रांजिट के लिए प्रोजेक्ट फ्रीडम की शुरुआत की थी। हालांकि, अमेरिकी मीडिया ने बताया कि होर्मुज में 1600 के करीब जहाज फंसे हुए हैं और ट्रम्प का प्रोजेक्ट फ्रीडम 48 घंटे तक ही टिक पाया।

अमेरिकी मीडिया सीएनएन के अनुसार, लगभग 1600 जहाज अब भी होर्मुज स्ट्रेट के पास फंसे हुए हैं, शिपिंग कंपनियों को एक महंगी और जोखिम भरी स्थिति का सामना करना पड़ रहा है। वे दो महीने से ज्यादा समय से पानी के रास्ते से निकलने का मौका ढूंढ रही हैं। राष्ट्रपति डोनाल्ड ट्रम्प का जहाजों को स्ट्रेट से गाइड करने का ऑपरेशन सिर्फ 48 घंटे चला।

सिर्फ दो जहाजों को ही गाइड किया गया। अब, फिर से कंपनियां अकेले ट्रांजिट का रिस्क उठाने को तैयार नहीं हैं। जहाजों को जाने देने से कार्गो और स्टाफ दोनों को खतरा होगा। हाल ही में दक्षिण कोरिया के जहाज पर धमाके की जानकारी सामने आई थी, जिसे लेकर अमेरिकी राष्ट्रपति डोनाल्ड ट्रम्प ने दावा किया था कि ये हमला ईरान की तरफ से किया गया। हालांकि, ईरान की तरफ से अब इस मामले में आधिकारिक

- **राष्ट्रपति डोनाल्ड ट्रम्प का जहाजों को स्ट्रेट से गाइड करने का ऑपरेशन सिर्फ 48 घंटे चला**

बयान सामने आया है। ईरान ने दक्षिण कोरिया के जहाज पर हमले से साफ इन्कार कर दिया है। दक्षिण कोरिया में ईरानी दूतावास की तरफ से जारी आधिकारिक बयान में कहा गया कि इस्लामिक रिपब्लिक आफ ईरान की दूतावास, होर्मुज स्ट्रेट में एक कोरियाई जहाज को नुकसान पहुंचाने वाली घटना में ईरान की सेना के शामिल होने के किसी भी आरोप को पूरी तरह से खारिज करती है और साफ तौर पर मना करती है। जब से अमेरिका और इजरायली सरकार ने ईरान के खिलाफ आक्रामक कार्रवाई की है, ईरान ने बार-बार इस बात पर जोर दिया है कि होर्मुज स्ट्रेट हमलावरों और उनके

ट्रम्प-रुबियो के विरोधाभासी बयानों से ईरान युद्ध पर बढ़ी अनिश्चितता

वाशिंगटन। ईरान को लेकर अमेरिका के भीतर अलग-अलग संकेत सामने आए हैं। विदेश मंत्री मार्को रुबियो ने ऑपरेशन एपिक फ्यूरी को सफल बताते हुए वार्ता का संकेत दिया, जबकि राष्ट्रपति डोनाल्ड ट्रम्प ने समझौता न होने पर दोबारा सैन्य कार्रवाई की चेता. वनी दी। ईरान के खिलाफ अमेरिका और इस्राइल के सैन्य अभियान ऑपरेशन एपिक फ्यूरी को लेकर अमेरिकी प्रशासन के भीतर ही अलग-अलग संकेत सामने आने लगे हैं। एक तरफ विदेश मंत्री मार्को रुबियो का कहना है कि अभियान अपने लक्ष्य हासिल करने के बाद समाप्त हो चुका है और अब वाशिंगटन वार्ता के जरिए समाधान चाहता है। दूसरी ओर राष्ट्रपति डोनाल्ड ट्रम्प ने चेतावनी दी है कि यदि ईरान प्रस्तावित समझौते पर सहमत नहीं हुआ तो सैन्य हमले फिर शुरू हो सकते हैं और उनकी तीव्रता पहले से अधिक होगी। इसी बीच होर्मुज जलमार्ग में जहाजों की सुरक्षा के लिए शुरू किया गया अमेरिकी मिशन प्रोजेक्ट फ्रीडम भी फिलहाल रोक दिया गया है।

समर्थकों का मुकाबला करने में उसकी सुरक्षा का एक जरूरी हिस्सा है। ईरानी दूतावास ने आगे कहा कि इस मामले में इस अहम जलमार्ग से नेविगेशन पर असर सुरक्षा की बदलती स्थिति से पड़ा है और यह पहले के समय की स्थितियों से अलग है, क्योंकि यह इलाका दुश्मन ताकतों और उनके साथियों की कार्रवाइयों से पैदा होने वाले बढ़ते तनाव का सामना कर रहा है। इसलिए, होर्मुज स्ट्रेट से सुरक्षित गुजरने के लिए लागू नियमों का पूरा पालन करना, जारी की गई चेतावनियों पर ध्यान देना, तय रास्तों पर चलना और ईरान की सक्षम अधिकारियों के साथ तालमेल बिठाना जरूरी है। दक्षिण कोरिया में ईरानी दूतावास ने अपने बयान में आगे कहा, ष्यह साफ है कि ऐसे हालात में, सैन्य और सुरक्षा तनाव से प्रभावित माहौल में बताई गई जरूरतों और ऑपरेशनल हकीकतों को नजरअंदाज करने से अनचाही घटनाएं हो सकती हैं।

चीन के दो पूर्व रक्षा मंत्रियों को मौत की सजा

बीजिंग। चीन ने भ्रष्टाचार के मामलों में दो पूर्व रक्षा मंत्री ली शांगफू और वेई फेंगहे को मौत की सजा सुनाई है। सरकारी समाचार एजेंसी शिन्हुआ के मुता. बिक, दोनों को पहले 2 साल जेल में रखा जाएगा। अगर वह दो साल तक कोई नया अपराध नहीं करता तो सजा को आजीवन कारावास में बदला जा सकता है।

ली शांगफू को पिछले साल अचानक पद से हटाया गया था, जबकि वेई फेंगहे भी सैन्य भ्रष्टाचार जांच के दायरे में आए थे। जिसके बाद दोनों को 2024 में चीन की सत्तारूढ़ कम्युनिस्ट पार्टी से निष्कासित किया गया था। यह कार्रवाई राष्ट्रपति शी जिनपिंग के भ्रष्टाचार विरोधी अभियान का हिस्सा है। पिछले कुछ वर्षों में चीन की सेना और रक्षा से जुड़े के कई वरिष्ठ अधिकारियों पर कार्रवाई की गई है। चीन के पूर्व रक्षा मंत्री ली शांगफू को पिछले साल अक्टूबर में अचानक पद से हटा दिया गया था। वे करीब दो महीने तक सार्वजनिक रूप से

- **भ्रष्टाचार मामले में वेई फेंगहे और ली शांगफू दोषी करार, पूरी प्रापर्टी भी जब्त**

नजर नहीं आए थे, जिससे कई तरह की अटकलें शुरू हो गई थीं। अब पहली बार चीनी अधिका. रियों ने आधिकारिक तौर पर स्वीकार किया है कि उनके खिलाफ भ्रष्टाचार से जुड़ी जांच चल रही थी। सैन्य अनुशासन जांच एजेंसी ने पाया कि ली ने गंभीर रूप से पार्टी अनुशासन और कानून का उल्लंघन' किया। उन पर बड़े पैमाने पर रिश्वत लेने, दूसरों को रिश्वत देने और पद का दुरुपयोग करने के आरोप लगाए गए हैं। रिपोर्ट में कहा गया कि ली की गतिविधियों से सेना के हथियार डेवलपमेंट और मिलिट्री इक्विपमेंट की इमेज को भारी नुकसान पहुंचा। चीन के पूर्व रक्षा मंत्री वेई फेंगहे पर रिश्वत लेने और अपने पद का गलत इस्तेमाल करने के आरोप लगाए गए हैं। चीन की सैन्य अदालत ने उन्हें भ्रष्टाचार का दोषी माना है।

बांग्लादेश की तीसता परियोजना में चीन की एंट्री

ढाका-बीजिंग की बढ़ती साझेदारी पर भारत की नजर

बीजिंग। बांग्लादेश की नई सरकार ने तीस्ता नदी परियोजना को लेकर चीन का समर्थन औपचारिक रूप से मांग लिया है। यह कदम भारत और बांग्लादेश के रिश्तों पर असर डाल सकता है।

बुधवार को बीजिंग में बांग्लादेश के विदेश मंत्री खालिलुर रहमान और चीन के विदेश मंत्री वांग यी के बीच हुई बैठक में तीस्ता रिवर काम्प्रिहेंसिव मैनेजमेंट एंड रिस्टोरेशन प्रोजेक्ट पर चर्चा हुई। तीस्ता नदी पूर्वी हिमालय से निकल. कर सिक्किम और पश्चिम बंगाल से गुजरते हुए बांग्लादेश में प्रवेश करती है। यह नदी बांग्लादेश में सिंचाई और लाखों लोगों की आजी. विका का प्रमुख स्रोत मानी जाती है। बैठक में वांग यी ने नई बांग्लादेश सरकार के प्रति चीन का समर्थन जताते हुए कहा कि चीन, बेल्ट एंड

- **रिश्तों पर असर डाल सकता है बांग्लादेश का कदम**

रोड सहयोग को बांग्लादेश की विकास रणनीतियों के साथ जोड़ने और आर्थिक, बुनियादी ढांचे व लोगों के बीच संपर्क जैसे पारंपरिक क्षेत्रों में सहयोग बढ़ाने के लिए तैयार है। उन्होंने कहा कि चीन बांग्लादेश में निवेश के लिए अपनी कंपनियों को भी प्रोत्साहित करेगा। चीनी विद. श मंत्रालय की ओर से जारी बयान में कहा गया कि चीन का बांग्लादेश और दक्षिण एशिया के अन्य देशों के साथ संबंध किसी तीसरे पक्ष को निशाना बनाकर नहीं बनाए जा रहे हैं और न ही किसी तीसरे पक्ष के कारण प्रभावित होने चाहिए। तारीक रहमान के नेतृत्व वाली नई सरकार के सत्ता में आने के बाद विदेश मंत्री खालिलुर रहमान की यह पहली चीन यात्रा है। वह 5 मई को चीन पहुंचे थे और गुरुवार को लौटने वाले हैं। इससे पहले पिछले महीने उन्होंने भारत का भी दौरा किया था। उनकी भारत यात्रा पर बीजिंग की करीबी नजर थी, क्योंकि शेख हसीना सरकार के पतन के बाद मोहम्मद यूनुस के नेतृत्व वाले अंतरिम प्रशासन के दौरान बांग्लादेश के चीन और पाकिस्तान के करीब जाने से ढाका और नई दिल्ली के संबंधों में तनाव देखा गया था। चीन लंबे समय से तीस्ता परियोजना में रुचि दिखाता रहा है। यह परियोजना भारत के संवे. दनशील सिलीगुड़ी कारिडोर के पास स्थित है, जो पूर्वोत्तर राज्यों को देश के मुख्य भूभाग से जोड़ता है। इसी पृष्ठभूमि में भारत ने 2024 में तीस्ता बेसिन के लिए तकनीकी और संरक्षण सहायता की पेशकश की थी, ताकि सीमा पार नदी प्रबंधन को लेकर ढाका के साथ सहयोग मजबूत किया जा सके।

कनाडा को छोड़ अलग देश बन सकता है अल्बर्टा

ओटावा। कनाडा के पश्चिमी प्रांत अल्बर्टा को अलग देश बनने की मांग और ज्यादा तेज हो गई है। अलगाववादियों ने बुधवार को दावा किया है कि उन्होंने इतना समर्थन जुटा लिया है कि अब स्वतंत्रता पर जनमत संग्रह (रेफरेंडम) कराया जा सकता है। अलगाववादी नेताओं के मुताबिक, उन्होंने करीब 3 लाख हस्ताक्षर चुनाव अधिकारियों को सौंपे हैं, जबकि इसके लिए 1.78 लाख दस्तखत की जरूरत थी।

आंदोलन के नेता मिच सिलवेस्ट्रे ने इसे ऐतिहासिक दिन बताया और कहा कि अब यह लड़ाई अगले चरण में पहुंच गई है। हालांकि इतना समर्थन जुटा लेने का मतलब यह नहीं है कि रेफरेंडम पक्का हो गया है। चुनाव आयोग को पहले इन हस्ताक्षरों की जांच करनी होगी। इस प्रक्रिया पर फिलहाल अदालत के आदेश की वजह से रोक भी लगी हुई है। अगर वोटिंग अल्बर्टा के पक्ष में

- **मांग तेज हुई, अक्टूबर में वोटिंग संभव, अलगाववादियों ने तीन लाख हस्ताक्षर जुटाए**

गई तो यह प्रांत कनाडा को छोड़ अलग देश बन सकता है। अल जजीरा के मुताबिक, अगर सभी कानूनी अड़चनें दूर हो जाती हैं, तो प्रांत में 19 अक्टूबर को प्रस्तावित बड़े जनमत संग्रह के साथ अलगाव पर भी वोटिंग कराई जा सकती है। उसी दिन संविधान और इमिग्रेशन जैसे दूसरे मुद्दों पर भी मतदान की योजना है। अगर यह प्रस्ताव वोटिंग तक पहुंचता है, तो लोगों से सीधा सवाल पूछा जाएगा कि क्या अल्बर्टा कनाडा से अलग होकर एक स्वतंत्र देश बनना चाहिए। लेकिन सर्वे बताते हैं कि अभी सिर्फ करीब 30 प्रतिशत लोग ही इसके समर्थन में हैं, यानी जनमत संग्रह पास होना भी आसान नहीं है।

यौन समस्याएं

यौन समस्याओं के विशेषज्ञ

पुराने से पुराने यौन रोग के मरीज एक बार अवश्य मिलें

डा. सम्राट

नशामुक्ति, शराब, बीड़ी, सिगरेट, गुटखा तम्बाकू, प्रोक्सीवॉन कैप्सूल अफीम, चरस, डोडे पोस्त इंजेक्शन व अन्य नशा छुड़ाने का स्थायी ईलाज।

नावल्टी सिनेमा चौक

मुजफ्फरनगर (यू.पी.)

M-9412211108

अमेरिकी अदालत से भारतीय मूल के विशेषज्ञ एशले को बड़ी राहत

वाशिंगटन। भारतीय मूल के विशेषज्ञ एशले जे. टेलिस के खिलाफ चल रहे जासूसी कानून से जुड़े मामले में अमेरिकी अदालत ने बड़ा फैसला सुनाया है। वर्जीनिया की एक संघीय अदालत ने तकनीकी कानूनी आधार पर यह मामला खारिज कर दिया। अदालती आदेश में कहा गया कि याचिका स्वीकार की गई और मामला बिना किसी पूर्वाग्रह के खारिज किया गया।

अमेरिका के वर्जीनिया स्थित यूएस डिस्ट्रिक्ट कोर्ट के जज माइकल एस. नाचमैनाफ ने 16 अप्रैल को टेलिस की याचिका स्वीकार करते हुए केस को खारिज करने का आदेश दिया। अदालत ने माना कि अभियोजन पक्ष ने गलत कानूनी प्रावधान के तहत आरोप लगाए थे। टेलिस अमेरिका की विद. श नीति, राष्ट्रीय सुरक्षा और इंडो-पैसिफिक मामलों के जाने-माने विशेषज्ञ माने जाते हैं। उन पर आरोप था कि उन्होंने राष्ट्रीय सुरक्षा से जुड़े गोपनीय दस्तावेज

- **जे. टेलिस के खिलाफ चल रहा जासूसी कानून का मामला खारिज किया**

अपने निजी घर में रखे थे। अभियोजन पक्ष के मुताबिक टेलिस ने अमेरिकी विदेश विभाग और रक्षा तंत्र से जुड़े वरिष्ठ पदों पर काम करते हुए कई संवेदनशील दस्तावेज अपने पास रखे। सरकार की ओर से दायर आरोप पत्र में कहा गया था कि टेलिस ने राष्ट्रीय सुरक्षा से जुड़ी 11 गोपनीय फाइलें अपने निजी निवास पर हार्ड कापी और डिजिटल फार्म में रखीं। अभियोजन पक्ष ने आरोप लगाया कि उन्होंने अपनी उच्चस्तरीय पहुंच का फायदा उठाकर सुरक्षित सरकारी कार्यस्थलों से राष्ट्रीय रक्षा से जुड़ी जानकारी बाहर निकाली और उसे निजी तौर पर संग्रहीत किया। हालांकि टेलिस की कानूनी टीम ने अदालत में दलील दी कि सरकार ने जासूसी अधिनियम की गलत धारा के तहत मामला दर्ज किया।

उ.प्र. शासन एवं उत्तर प्रदेश होम्योपैथिक मेडिसिन बोर्ड लखनऊ द्वारा मान्यता प्राप्त

प्रदेश के निजी क्षेत्र में संचालित संस्थाओं में होम्योपैथिक भैषजिक (फार्मासिस्ट) के दो वर्षीय प्रशिक्षण पाठ्यक्रम हेतु डिप्लोमा इन होम्योपैथिक फार्मेसी प्रवेश परीक्षा 2026-27

महर्षि चरक पैरा मेडिकल कॉलेज

देवबन्द जिला सहारनपुर (उ0प्र0) सीटें 100

मो. 9368119199,7983332502

शैक्षिक योग्यता एवम शर्तें- इंटर मीडिएट विज्ञान वर्ग अथवा मान्यता प्राप्त समकक्ष योग्यता इण्टर मीडिएट परीक्षा में सम्मिलित छात्र भी पात्र होगे अभ्यर्थी को उत्तर प्रदेश का मूल निवासी होने का प्रमाण-पत्र सक्षम प्राधिकारी से जारी देना होगा। अभ्यर्थी की आयु 31 अगस्त 2026 को 17 वर्ष से कम नहीं होनी चाहिए। अन्य विस्तृत जानकारी एवं आवेदन पत्र प्रशिक्षण केन्द्रो से या वेबसाईट www.mcgcdeoband.com के द्वारा दिनाँक 31 मई 2026 सायं 5.00 बजे तक 500.00 (परीक्षा शुल्क सहित) नकद अथवा डी.डी. के माध्यम से जमा कर प्राप्त कर सकते हैं।

प्रवेश परीक्षा 2026-27 डी.एच.पी. (संयोजक)

महर्षि चरक पैरा मेडिकल कॉलेज देवबन्द जिला सहारनपुर (उ0प्र0)

देश/विदेश से एम.बी.बी.एस, एवं स्टडी वीजा के लिए सम्पर्क करें

- रशिया
- जॉर्जिया
- कजाखस्तान
- किर्गिज़स्तान
- उज्बेकिस्तान
- बांग्लादेश
- नेपाल
- चाईना
- ईरान
- इजिप्ट
- यू.के.
- कनाडा
- यू.एस.ए.

और भी देशों से

Since 2010

अन्जुम कलीम (एम.डी.) 8384872313 9457439020

M.B.B.S./M.D.

BDS, BAMS, BUMS, BEMS

Abroad Admission & Counselling For India

- Top Govt. Universities.
- MCI, WHO Approved Universities.
- Indian Hostel & Mess Available.
- Lowest Price Packages.
- Boys/Girls Hostels Are Separates Available.

अपना एम.बी.बी.एस. 25 से 27 लाख में पूरा करें

जिसमें ट्यूशन फीस, हॉस्टल फीस, खाना 3 टाईम (वेज/नॉनवेज), वीजा एक्सटेंशन, इंश्योरेंस, मेडिकल, ट्रांसपोर्टेशन, लॉन्ड्री, एफ.एम.जी. ई. कॉचिंग, 15 इंडियन बेस्ट फैकल्टी के द्वारा दी जा रही है

471 बच्चें जनवरी एफ.एम.जी.ई. एक्जाम में पास हुऐ (अन्य कोई खर्चा नहीं)

www.mbbsbijnor.com

ADD : MBBS ABROAD CONSULTANCY, MOIN KA CHAURAHA, CHAHSHIREEN JAMA MASJID, B-21, BIJNOR (U.P)